



Instituto Superior de Economia e Gestão

UNIVERSIDADE TÉCNICA DE LISBOA

DESDE 1911

Mestrado  
Economia Internacional e Estudos Europeus

Working Paper  
Tópicos de Comércio e Investimento Internacional  
Dr Horácio Faustino

**ANÁLISE COMPARADA DA ECONOMIA ALEMÃ NA PRIMEIRA  
DÉCADA PÓS-UNIFICAÇÃO:  
ASSIMETRIA REGIONAL OU COESÃO FEDERAL?**

ELISABETE MARTINS (41628)  
LUIZA VIANNA LIMA (41355)

Dezembro 2012

# Índice

<b>ÍNDICE</b>	<b>2</b>
<b>INTRODUÇÃO DO TRABALHO</b>	<b>3</b>
<b>SURVEY TEÓRICO</b>	<b>4</b>
<b>ESTUDOS ANTERIORES</b>	<b>4</b>
<b>AS VARIÁVEIS</b>	<b>6</b>
O ÍNDICE DE BALASSA	6
O ÍNDICE DE KRUGMAN	7
O ÍNDICE DE HARRIS	8
<b>METODOLOGIA</b>	<b>10</b>
<b>MODELO EMPÍRICO</b>	<b>11</b>
<b>O MODELO EMPÍRICO</b>	<b>11</b>
<b>AS HIPÓTESES</b>	<b>11</b>
<b>ANÁLISE DOS DADOS</b>	<b>20</b>
<b>O ÍNDICE DE BALASSA</b>	<b>20</b>
<b>O ÍNDICE DE KRUGMAN</b>	<b>204</b>
<b>O ÍNDICE DE HARRIS</b>	<b>221</b>
<b>CONCLUSÃO</b>	<b>222</b>
<b>BIBLIOGRAFIA</b>	<b>227</b>

## Introdução do Trabalho

A queda do muro de Berlim corresponde a um dos fenómenos mais marcantes do século XX, acompanhada do fim da Guerra Fria e da constituição de uma nova ordem mundial. Para a Europa, a unificação alemã permitiu a concretização do sonho de uma civilização fraternamente unida. Neste trabalho, propomos analisar o fenómeno da reunificação alemã sob a perspectiva económica nacional, com enfoque na estrutura e regionalização da produção: pretendemos, portanto, tentar compreender e analisar criticamente o estado da economia alemã após a reunificação – mais precisamente nos anos 2000-, afim de avaliar se a histórica união contribuiu para uma equidade económica em todo o país, ou se, pelo contrário, as disparidades regionais resultantes da Segunda Grande Guerra marcam a distribuição da riqueza e de produção.

Contudo, o crescimento económico da Alemanha como um todo não implica necessariamente o crescimento económico da totalidade das suas regiões; poderia ocorrer que apenas uma se destacasse, que nenhuma região tivesse um peso significativo, ou qualquer hipótese intermédia. Com o objectivo de colmatar a referida dificuldade, pretendemos observar empiricamente das regiões alemãs quanto à sua estrutura produtiva por grandes regiões (TL2). A análise de dados empíricos, bem como a construção de modelos estatísticos e econométricos, possibilitará uma interpretação mais precisa quanto à organização económica alemã. Assim, entramos no âmbito da geografia económica: como se encontra a economia alemã organizada espacialmente? Quais são as causas ou explicações para a mencionada organização? Responder satisfatoriamente a estas perguntas é ambição do presente estudo: observamos, na economia alemã, fragmentação da produção ou concentração de indústrias produtivas? Neste sentido, procuramos aplicar modelos da economia internacional à análise nacional por regiões, assim como as suas raízes teóricas: a “Nova Geografia Económica” de Krugman (1991a) e a tese da fragmentação da produção em Jones and Kierzkowski (1990) ou desintegração da produção (Feenstra 1998), ou seja, encontramos na Alemanha uma distribuição espacial de centro *versus* periferia ou uma organização homogénea baseada na fragmentação da produção?

Assim, o presente estudo foi dividido em três partes: a primeira parte respeita à justificação do tema, delimitação do objecto de estudo e apresentação da tradição de referência; a segunda parte corresponde à explicitação da metodologia utilizada, ao levantamento de hipóteses explicativas, assim como a construção de modelos empíricos; finalmente, concluiremos o estudo com a análise dos dados empíricos e econométricos, a apresentação da melhor hipótese explicativa, a compreensão das limitações dos métodos utilizados e a consideração do desenvolvimento desta investigação.

# Survey Teórico

## ***Estudos anteriores***

A distribuição espacial das indústrias produtivas era tradicionalmente compreendida como derivada da localização de recursos primários; a presença de recursos essenciais à produção de uma determinada indústria, resultaria na escolha das firmas por um espaço específico. A localização correspondia, deste modo, a um input no sentido tradicional, influenciando a vantagem comparativa da firma em causa. Assim, uma região possuiria uma determinada especialidade de acordo com a sua vantagem comparativa (Jones 1965). Contudo, a observação da não linearidade das actividades económicas em regiões com semelhantes recursos, bem como o desenvolvimento económico de regiões com relativamente menos bens primários, quando comparadas com outras, e ainda a evolução de estruturas produtivas divergentes em regiões com os mesmos recursos, pedia uma análise mais profunda da espacialidade para a economia. Krugman (1991a) fundou a “Nova Geografia Económica”, a saber, a valorização do espaço geográfico não como um input mas como uma perspectiva sobre a própria actividade económica: o espaço surge como uma variável não somente onde os agentes económicos interagem, mas com directa influência sobre o seu comportamento.

Na geografia económica, na tentativa de explicar o desenvolvimento espacial de uma indústria, existem duas hipóteses explicativas sediadas nas economias de escala. As economias de escala podem respeitar tanto uma indústria no seu todo, como firma(s) em especial dentro de um determinado sector. No primeiro caso, uma economia de escala interna à indústria e externa à firma, observa-se o desenvolvimento económico de uma região a partir da indústria no seu todo, onde se verifica que a redução do custo de produção advém do benefício de todos os agentes económicos da própria indústria (derivado, por exemplo, da aprendizagem ou melhoria de infra-estruturas). Neste caso, as firmas possuem relações interdependentes, o que não as permite desenvolverem-se por si, sem o acompanhamento da totalidade da indústria. Assim, a localização geográfica de uma firma deriva da proximidade com outras firmas do mesmo sector.

Contrariamente, no segundo caso, as economias de escala internas à firma e externas à indústria, defende-se que uma firma procura sempre rendimentos crescentes e pode, de facto, fazê-lo independentemente da indústria pois possui vantagem comparativa. Segundo Scotchmer e Thiesse (1992) as economias de escala internas à firma são indispensáveis para explicar a distribuição da indústria no espaço. Contudo, se uma firma possuir vantagem comparativa insuficiente para competir, então a firma pode encontrar novas formas de acesso ao mercado. Deste modo, o acesso ao mercado ocorre não como parte de um todo forte economicamente, mas como uma firma com grande poder de mercado. Krugman e Venables (1990) pensaram o espaço económico como constituído por duas áreas, a saber, o centro e a periferia: o centro caracteriza-se pela especialização e qualificação, opondo-se à periferia que produz bens de pouca qualidade.

As trocas comerciais entre centro e periferia tornam ambas as zonas equilibradas, supondo-se uma evolução positiva para o espaço no seu todo, pela expectativa de spillover do centro para a periferia. A tese da divisão do espaço económico, entre centro e periferia, aceita as economias de escala internas à firma, por considerar que a aglomeração de indústrias num mesmo espaço geográfico resulta do custo de transporte dos produtos intermédios ou “finais” (da fábrica ao mercado), e assim, directamente da dimensão da firma. Assim, geograficamente uma firma é incentivada a localizar-se perto do seu maior mercado.

Contudo, Ottaviano e Diego (1997) apontam para nova dificuldade que advém de aceitarmos a explicação da geografia económica pela economia de escala interna à firma, isto é, a justificação apresentada falha em fundamentar o tamanho do mercado nas regiões em causa; pelo contrário, carece de referência o facto do centro, significando aglomeração de firmas da mesma indústria, parece nascer pelo factor proximidade, como suposto na tese das economias de escala interna à indústria. Krugman (1991b) afirma que regiões com estruturas produtivas, em termos absolutos, semelhantes podem constituir centros ou periferias. Assim, não parece existir qualquer explicação para o tamanho de um mercado numa determinada região, mas apenas a constatação histórica desse facto. Venables (1996) sublinha a importância da migração laboral para a constituição de um mercado grande, ou pequeno, de acordo com o funcionamento de mercado em concorrência imperfeita. Ora, as economias de escala internas à firma pressupõem naturalmente um modelo de concorrência imperfeita. Ainda assim, o factor migração pode estar a montante ou a jusante do tamanho de um mercado, visto que, a migração laboral parece motivada pela oferta de emprego. A explicação é, portanto, circular e insuficiente. Baldwin (1997) propõe uma nova variável para analisar o mapa geográfico, associado ao tamanho do mercado, como alternativa à migração laboral, isto é, a acumulação de patentes. Há produção especializada nas regiões onde se verifica maior investimento na Investigação e Desenvolvimento (IDs). Mais uma vez, tal tese carece de fundamentação para o princípio do círculo, no qual se poderia explicar a razão pela qual determinadas economias possuem fundos para investir (visto a opção em investir em IDs depender de uma escolha política).

Krugman (1997) conclui que somente acidentes históricos podem justificar satisfatoriamente a organização económica no espaço. Ainda assim, Krugman aponta outra variável relevante, a saber, o preço da mão-de-obra. O preço da mão-de-obra influencia directamente o custo de produção, pelo que as firmas tendem a localizar-se em regiões com salários mais baixos. Por outro lado, os salários também podem explicar a fragmentação da produção, já que uma empresa pode dividir o processo produtivo em várias subfases, que lhe permita reduzir o custo de produção variável – neste caso, relacionar o custo de mão-de-obra com o custo de transporte parece indispensável. Venables (1996) defende que não fosse pelo custo do comércio a longa distância, as empresas não teriam qualquer razão para se localizarem proximamente. Assim, Cristóbal (u.d) afirma que as firmas, ao se depararem com um elevado custo de mão-de-obra, escolhem outra região para se localizarem; relativamente a um salário muito baixo, as firmas fazem a sua localização depender de

factores não transaccionáveis; por fim, caso o custo da mão-de-obra seja médio, as firmas e os trabalhadores têm tendência para formar um cluster. O factor psicológico é apontado por Krugman (1997) como um factor a ter em consideração: a expectativa do desenvolvimento de uma região especializada poderá resultar na própria aglomeração.

---

### ***As variáveis***

De acordo com a tradição económica, neste estudo iremos utilizar três variáveis, de modo a relacionar o custo de mão-de-obra, o custo do transporte dos produtos, e a parcela de população activa dedicada a determinado sector. Como tal, utilizaremos o Índice de Balassa, o Índice de Krugman e o Índice de Harris.

### **O Índice de Balassa**

Balassa (1966) propôs o primeiro índice destinado a calcular o comércio intra-industrial. Este índice tem como base o modelo das vantagens comparativas, no qual um país, ou região, apostará na indústria que possuir vantagem nos custos relativos de produção. Originalmente o ratio utilizava os valores das importações e exportações de um bem, para calcular a vantagem comparativa. Ao longo das investigações económicas, surgiram variações do mesmo índice, mas sempre com o intuito de explicar a localização da produção (veja-se por exemplo Buono e Caffarelli 2012). Neste estudo, aplicaremos o índice ao factor custo de mão-de-obra inspirados em Brulhart (2006), variável sugerida por Krugman (1997); trata-se de um índice de comparação, que permite analisar as vantagens que uma firma possui em localizar-se numa região face a outra região determinada, considerando o custo de mão-de-obra. Convém salientar que numa interpretação de economia de escala interna à firma, o custo de produção, especificamente no que se refere ao salário, será uma importante variável para a localização de uma firma (sobretudo, considerando o fenómeno crescente de outsourcing). Purga (1998b) utiliza, de igual modo, os salários como factor explicativo da localização das firmas.

A variação do índice de Balassa corresponderá, portanto, à relação entre o custo de mão-de-obra em cada sector específico, e o valor dos salários na totalidade do mesmo sector, bem como na totalidade dos sectores produtivos., em determinado ano e em determinada região. A nossa fórmula será

$$BI_{r_{sy}} = \frac{w_{sy}/W_{ty}}{W_{syt}/W_{tyt}}$$

O índice de Balassa por região (r) de acordo com o sector industrial (s) por ano (y), corresponde ao ratio entre a divisão entre o salário (w) do sector s no ano y pelo salário total (t) do ano y, pela fracção do salário do sector s total no ano y, com o salário total de todos os anos y. Por outras palavras, o índice de Balassa relaciona o peso do salário de uma indústria específica relativamente à totalidade do custo de mão-de-obra do mesmo ano, com o peso total do salário do mesmo sector em relação ao custo de mão-de-obra em todos os sectores. Assim, quanto mais elevado for a contribuição de um sector industrial para a totalidade dos salários, maior é o valor do índice - o primeiro subratio ( $wS/Wt$ ) refere o peso do sector relativamente a um ano, permitindo observar a evolução da força laboral (quer se justifique pelo aumento de salários, quer por aumento de mão-de-obra).

### **O Índice de Krugman**

Krugman desenvolveu um ratio a fim de empiricamente estudar a especialização regional. A especialização regional, parte da tese da organização geográfica económica em centro(s) e periferia(s), advém da quantificação da população activa em determinado sector. O problema de uma comparação natural dos valores obtidos seria não ter em consideração o tamanho do mercado de cada região, eclipsando as potenciais diferenças na oferta de emprego. Como tal, Krugman concebeu um ratio que torna a quantificação da mão-de-obra empregada proporcional à dimensão do mercado. A especialização é, portanto, calculada comparativamente entre regiões, permitindo observar a diferença em termos de presença ou ausência de um determinado sector da indústria em duas regiões específicas. O índice ocorre no intervalo entre 0 e 2, no qual o valor 0 indica similitude na especialização das regiões em causa e o valor 2 refere a diferença máxima na especialização das referidas, como trabalhadas por Dixon e Freebairn (2007). Deste modo, quanto maior for a especialização de uma indústria numa região relativamente a outra mais próximo de 2 será o ratio, revelando diferenças significativas entre as duas regiões; paralelamente, quanto menor especialização de uma indústria de uma região, menor será o valor e, logo, mais semelhança haverá relativamente ao peso da indústria na região. Assim,

$$KI = \sum$$

$$\sum_{sy} = (eR_x / etR_x) - (eR_z / etR_z)$$

$$\sum = | \mathbf{si} - \mathbf{si}^* |$$

O Índice de Krugman de um determinado sector (s) de um ano particular, corresponde à subtração absoluta entre o emprego (e) de um região determinada (Rx), dividido pelo total de emprego (et) na mesma região, e o ratio do emprego em outra região (Rz), com a qual pretendemos estabelecer a compração, sobre o emprego total (et) na mesma região (Ry). Mais explicitamente, o índice possui dois momentos: num primeiro passo é calculado o peso do sector (s) na região (R), através do ratio do emprego na indústria específica (e) sobre a força laboral total (et) da referida região (R) – tal processo ocorre para ambas as regiões que pretendemos relacionar (no qual si corresponde ao ratio da primeira região e a si\* corresponde o ratio da segunda região); em segundo lugar, subtraímos a importância em termos de emprego de uma região Rx (si) com o peso da força laboral na outra região Rz (si\*). Assim, o índice estabelece relativamente à primeira região (si), da qual são subtraídos os valores da segunda região (si\*), a diferença numérica em termos de peso para a própria região, em relação a um sector determinando (s) num delimitado período de tempo (y). Através da utilização do módulo da variável parece claro que Krugman pretendia, não opor uma região a outra relativamente à ordem da operação, mas simplesmente obter a diferença absoluta, isto é, a divergência em termos de especialização.

### **O Índice de Harris**

O índice de Harris (1967) procura relacionar duas regiões relativamente ao potencial de mercado. Este índice trabalha com as seguintes variáveis: o produto interno bruto (GDP) e a distância entre duas regiões (DRS). Deste modo, o ratio de Harris tem sede na teoria clássica das vantagens comparativas, sendo utilizado habitualmente (Brulhart 2006) para investigar a hipótese de Krugman e Venables (1990), na qual o custo do transporte é compreendido como um dos principais factores de aglomeração ou dispersão: a proximidade ou afastamento dos mercados diminuí ou aumenta e, conseqüentemente, o custo de produção baixa ou sobe. Assim, quanto maior for a distância entre as regiões, menor será o potencial de mercado de uma região relativamente à outra, e vice-versa. Como tal,

$$HI_s = \frac{GDP_{ry}}{DRS}$$



O índice de Harris é calculado por sector (s) relativamente à variação anual do produto interno bruto (GDP). Por outras palavras, o índice corresponde ao ratio entre o PIB de uma região (r) num determinado ano (y), pela distância fixa (DRS) entre a região r e outra região. Deste modo, o produto interno bruto de uma região, num determinado ano, é correlacionado com a distância entre a referida região e uma segunda região, a fim de avaliar o potencial de mercado.

---

## Metodologia

O presente trabalho opera fundamentalmente com duas fontes de investigação científica, a saber, as obras de investigadores e os dados empíricos. Ambas constituem a metodologia primária desta pequena investigação. Através da leitura e estudo de obras de referência e artigos publicados sobre, e próximos ao tema em questão, encontramos o suporte teórico e técnico que permitiu a realização deste paper. Não obstante, para aprofundar a investigação procuramos utilizar dados empíricos, de modo a fundamentar as hipóteses de trabalho levantadas, bem como para a tentar acompanhar os modelos explicativos utilizados pelos autores de referência.

De acordo com as fórmulas dos índices de Krugman, Balassa e Harris, recorreremos à OCDE STAT e ao Eurostat. Deste modo, obtivemos dados sobre o PIB / GDP, bem como os valores do emprego em cada região e o custo da mão-de-obra. Após a análise dos valores encontrados e da compreensão da geografia alemã decidiu-se cingir o estudo às regiões TL2, pois corresponde a uma divisão espacial operacional e suficiente para o objecto de estudo, de modo a melhor compreender os resultados obtidos empiricamente. Considerou-se mais vantajoso utilizar os dados da OCDE, no que respeita às regiões, devido à quantidade e variedade anual de informação disponível, bem como à facilidade de compreender e analisar os valores obtidos. Especificamente para o índice de Harris - índice que implica o conhecimento a distância entre regiões -, foi utilizado o website da Michelin, permitindo assim conhecer a distância entre regiões.

Contudo, a limitação dos anos em análise resulta não de uma escolha por parte dos investigadores, mas sim da impossibilidade de obter dados empíricos para os valores de mão-de-obra (emprego e salários) e PIB das regiões TL2 em qualquer motor de busca.

---

# Modelo Empírico

## ***O Modelo Empírico***

Através do cálculo do Índice de Balassa, Índice de Harris e Índice de Krugman, esperamos conseguir relacionar os factores custo de mão-de-obra, potencial de mercado e força laboral. Através da observação do comportamento das variáveis por região, pretendemos analisar a organização geográfica da estrutura produtiva alemã: os dados empíricos permitem inferir onde se concentram as indústrias produtivas, bem como verificar se a Alemanha possui uma estrutura de aglomeração de especialização, ou pelo contrário, uma distribuição fragmentada da própria indústria. Para mais, a organização das tabelas por sectores permite melhor estudar a organização espacial da economia, tornando possível verificar a tese de Krugman e Venables (1990) relativamente à organização do espaço económico em centro e periferia, ou a hipótese de Jones and Kierzkowski (1990) quanto à distribuição homogénea de todos os sectores pelo território. Finalmente, a organização dos ratios por anos permite atestar a evolução dos sectores industriais num período de tempo significativo, com o propósito de observar a disparidade ou semelhança na modificação anual dos três índices.

## ***As Hipóteses***

Com o cálculo do índice de Balassa pretendemos observar o peso do custo de mão-de-obra de um sector (face à totalidade dos sectores), bem como a sua evolução ao longo do tempo e a sua variação pelo espaço. Assim, deve-se observar o cálculo do primeiro subratio ( $wS/wt$ ) que indica o peso do sector industrial num determinado ano, o que nos permite observar a evolução da relevância do sector em causa para a indústria total daquela região; quanto mais elevado for o valor, maior peso possui o sector na indústria. Deste modo, pretende-se analisar, através da comparação do ratio nas diferentes regiões, a localização das indústrias de um determinado sector, isto é, concluir pela concentração industrial ou pela dispersão/fragmentação. Por outro lado, este primeiro cálculo permite estabelecer uma relação entre o custo da mão-de-obra, nas diferentes regiões, e o tamanho da indústria (o valor é conferido pelo custo total de mão-de-obra da mesma indústria). Podemos, conseqüentemente, avaliar comparativamente o salário em várias regiões relacionando-o com o tamanho da indústria, a fim de compreender se qual o impacto do custo de mão-de-obra no tamanho da indústria.

A especialização num determinado sector industrial é calculada pela quantidade relativa de mão-de-obra empregada no mesmo sector. Krugman desenvolveu um índice capaz de indicar se uma região possui vantagens comparativas relativamente a outra, no que respeita a uma indústria específica. Quanto maior for a especialização de uma região em relação a outra, maior será a diferença da distribuição da força laboral

relativa entre as duas regiões; neste caso, uma região possuiria uma clara vantagem comparativa numa determinada indústria, e vice-versa. Deste modo, podemos aferir se uma região é, ou não, “especialista” numa indústria. Assim, por hipóteses teremos a concentração da especialização de sectores particulares em regiões delimitadas, de acordo com o modelo de centro(s) e periferia(s), no qual uma região possui uma elevada especialização num sector, contrastando com a fraca especialização em outras regiões – tornando-a o centro do referido sector. Por outro lado, também é possível que encontremos um mapa de equidade de especializações (ou melhor de especializações próximas ao zero), tal que nenhuma região se destaque especificamente em relação às outras, formando um mapa homogéneo no que respeita à quantidade de mão-de-obra empregue na indústria.

O índice de Harris analisa o potencial de mercado de uma região relativamente a outra região. Este calculo permitirá analisar a hipótese da influência do custo do transporte para a organização geográfica económica; neste sentido, o mencionado índice necessita da correlação ao índice de Krugman, pois por si só apenas avalia o potencial de mercado: para compreendermos a influéncia do potencial de mercado na geografia económica estabeleceremos uma ligação entre Harris e Krugman. Assim, encontramos três cenários possíveis, a saber: o primeiro pressupõe uma relação proporcionalmente inversa entre um forte potencial de mercado e um fraco grau de especialização, isto é, onde a reduzida distância entre duas regiões (e logo, um forte potencial de mercado de uma relativamente a outra), implique a homogeneidade de especialização entre estas duas regiões; a segunda hipótese contempla a possibilidade de uma relação proporcional entre as variáveis, tal que um forte potencial de mercado implique alta especialização de uma região, comparativamente a outra, ou seja, quanto menor for a distância entre regiões (quanto maior potencial de mercado), maior a especialização de uma região para a outra; o último cenário compreende a aleatoriedade dos valores, sobre os quais nenhuma relação funcional pode ser observada. Deste modo, no primeiro caso, estaríamos perante uma economias de escala interna à indústria, bem como na distribuição homogénea dos sectores industriais, e contrariamente no segundo caso, encontraríamos um modelo de economias de escala interna à firma, através da organização espacial em centro(s) e periferia(s).

Os índices no seu conjunto permitem compreender a organização espacial da estrutura produtiva através da mão-de-obra e potencial de mercado; com os resultados finais, podemos inferir sobre o modo de distribuição industrial por sector na Alemanha, tal que a forma de localização das indústrias se revele homogénea (e, logo, fragmentada) ou apareça como heterogénea (e, conseqüentemente, centralizada). Deste ponto, podemos correlacionar a geografia económica com as teorizações da organização tipo centro e periferia, e contrariamente com a dispersão produtiva – estas são as nossas hipóteses de trabalho.

Tabela 1: índice de Balassa

Indicadores / Regiões	2004																		
	wt	wA	wA/wt	Balassa A	wB	wB/wt	Balassa B	wC	wC/wt	Balassa C	wD	wD/wt	Balassa D	wE	wE/wt	Balassa E	wF	wF/wt	Balassa F
DE1: Baden-Wuerttemberg	4.927.000	100.900	0,0205	0,8695	1.669.200	0,3388	1,3945	294.100	0,0597	2,5345	974.500	0,1978	8,3980	612.900	0,1244	5,2818	1.275.300	0,2588	10,9903
DE2: Bayern	5.792.700	177.200	0,0306	1,2989	1.642.800	0,2836	1,1673	347.900	0,0601	2,5501	1.275.200	0,2201	9,3471	759.800	0,1312	5,5693	1.589.800	0,2744	11,6531
DE3: Berlin	1.405.400	8.900	0,0063	0,2689	163.200	0,1161	0,4780	87.200	0,0620	2,6345	329.400	0,2344	9,9518	252.600	0,1797	7,6315	564.100	0,4014	17,0426
DE4: Brandenburg	1.092.600	37.500	0,0343	1,4573	163.600	0,1497	0,6163	126.000	0,1153	4,8965	269.000	0,2462	10,4537	117.000	0,1071	4,5468	379.500	0,3473	14,7479
DE5: Bremen	257.400	2.400	0,0093	0,3959	52.500	0,2040	0,8395	11.800	0,0458	1,9465	67.600	0,2626	11,1511	34.100	0,1325	5,6250	89.100	0,3462	14,6977
DE6: Hamburg	774.600	5.300	0,0068	0,2905	113.900	0,1470	0,6053	33.900	0,0438	1,8582	218.300	0,2818	11,9662	171.200	0,2210	9,3844	232.000	0,2995	12,7171
DE7: Hessen	2.688.100	41.000	0,0153	0,6476	615.600	0,2290	0,9426	146.500	0,0545	2,3140	625.400	0,2327	9,8785	461.100	0,1715	7,2833	798.500	0,2970	12,6127
DE8: Mecklenburg-Vorpommern	690.700	36.900	0,0534	2,2684	73.400	0,1063	0,4374	83.600	0,1210	5,1392	182.900	0,2648	11,2435	71.900	0,1041	4,4200	242.000	0,3504	14,8766
DE9: Niedersachsen	3.313.200	110.000	0,0332	1,4097	767.500	0,2316	0,9535	239.900	0,0724	3,0744	771.200	0,2328	9,8832	365.500	0,1103	4,6840	1.059.100	0,3197	13,5728
DEA: Nordrhein-Westfalen	7.370.700	109.800	0,0149	0,6325	1.821.100	0,2471	1,0170	447.000	0,0606	2,5750	1.720.100	0,2334	9,9089	930.800	0,1263	5,3620	2.341.900	0,3177	13,4908
DEB: Rheinland-Pfalz	1.734.500	52.400	0,0302	1,2827	436.300	0,2515	1,0354	110.900	0,0639	2,7148	384.200	0,2215	9,4051	196.700	0,1134	4,8151	553.900	0,3193	13,5593
DEC: Saarland	424.300	5.600	0,0132	0,5604	110.100	0,2595	1,0681	27.800	0,0655	2,7820	99.500	0,2345	9,9570	51.100	0,1204	5,1136	130.200	0,3069	13,0292
DED: Sachsen	1.765.200	42.100	0,0238	1,0127	381.400	0,2161	0,8894	187.100	0,1060	4,5005	409.600	0,2320	9,8525	197.900	0,1121	4,7603	547.100	0,3099	13,1599
DEE: Sachsen-Anhalt	1.000.100	35.100	0,0351	1,4902	171.600	0,1716	0,7063	120.200	0,1202	5,1032	241.900	0,2419	10,2700	79.300	0,0793	3,3667	352.000	0,3520	14,9444
DEF: Schleswig-Holstein	1.205.700	39.400	0,0327	1,3875	194.600	0,1614	0,6643	96.800	0,0803	3,4089	327.100	0,2713	11,5191	140.600	0,1166	4,9514	407.200	0,3377	14,3399
DEG: Thuringen	1.020.300	30.700	0,0301	1,2776	238.700	0,2340	0,9630	107.100	0,1050	4,4570	225.200	0,2207	9,3717	88.000	0,0862	3,6621	330.500	0,3239	13,7538
Total	35.462.500	835.200	0,3898		8.615.500	3,3473		835.200	1,2362		835.200	3,8285		835.200	2,0362		835.200	5,1622	
<b>Min:</b>				0,2689			0,4374			1,8582			8,3980			3,3667			10,9903
<b>Max:</b>				2,2684			1,3945			5,1392			11,9662			9,3844			17,0426

## Legenda:

Sector A: Agriculture, hunting, forestry and fishing

Sector B: Mining and quarrying, manufacturing, electricity, gas and water supply

Sector C: Construction

Sector D: Wholesale and retail trade, repair of motor vehicles, motorcycles and personal and household goods; hotels and restaurants; transport, storage and communication

Sector E: Financial intermediation; real estate, renting and business activities

Sector F: Public administration and defence, compulsory social security; education; health and social work; other community, social and personal service activities; private

W - Salário

Tabela 1: índice de Balassa

2005																			
Indicadores / Regiões	Balassa A				Balassa B			Balassa C			Balassa D			Balassa E			Balassa F		
	wt	wA	wA/wt		wB	wB/wt		wC	wC/wt		wD	wD/wt		wE	wE/wt		wF	wF/wt	
DE1: Baden-Wuerttemberg	5.185.600	100.600	0,0194	0,8378	1.648.600	0,3179	<b>1,3987</b>	311.900	0,0601	0,9361	1.043.700	0,2013	<b>0,8789</b>	654.800	0,1263	0,9686	1.361.800	0,2626	<b>0,8568</b>
DE2: Bayern	6.066.100	177.700	0,0293	1,2652	1.528.300	0,2519	1,1084	372.800	0,0615	0,9564	1.385.900	0,2285	0,9977	802.200	0,1322	1,0144	1.672.400	0,2757	0,8995
DE3: Berlin	1.457.000	8.400	0,0058	<b>0,2490</b>	161.700	0,1110	<b>0,4883</b>	74.400	0,0511	0,7947	334.800	0,2298	1,0035	275.500	0,1891	1,4504	585.200	0,4016	<b>1,3104</b>
DE4: Brandenburg	1.168.800	40.900	0,0350	1,5113	169.100	0,1447	0,6365	118.200	0,1011	1,5739	266.600	0,2281	0,9961	120.100	0,1028	0,7882	412.900	0,3533	1,1525
DE5: Bremen	271.800	2.000	0,0074	0,3178	52.800	0,1943	0,8546	13.000	0,0478	0,7444	73.300	0,2697	1,1777	36.000	0,1325	1,0159	85.200	0,3135	1,0227
DE6: Hamburg	828.000	6.100	0,0074	0,3182	111.700	0,1349	0,5935	33.400	0,0403	<b>0,6278</b>	238.900	0,2885	<b>1,2600</b>	174.200	0,2104	<b>1,6137</b>	239.300	0,2890	0,9429
DE7: Hessen	2.820.800	37.100	0,0132	0,5680	615.700	0,2183	0,9603	143.900	0,0510	0,7939	673.300	0,2387	1,0424	490.100	0,1737	1,3327	818.900	0,2903	0,9471
DE8: Mecklenburg-Vorpommern	750.000	38.400	0,0512	<b>2,2112</b>	86.700	0,1156	0,5086	77.800	0,1037	<b>1,6144</b>	191.800	0,2557	1,1168	71.700	0,0956	0,7333	264.600	0,3528	1,1510
DE9: Niedersachsen	3.474.000	121.900	0,0351	1,5154	756.100	0,2176	0,9575	206.100	0,0593	0,9233	829.500	0,2388	1,0427	375.300	0,1080	0,8286	1.124.900	0,3238	1,0564
DEA: Nordrhein-Westfalen	7.793.400	119.900	0,0154	0,6644	1.850.100	0,2374	1,0444	433.300	0,0556	0,8653	1.777.100	0,2280	0,9958	1.014.000	0,1301	0,9980	2.466.000	0,3164	1,0323
DEB: Rheinland-Pfalz	1.865.600	47.700	0,0256	1,1042	425.500	0,2281	1,0034	123.900	0,0664	1,0336	431.100	0,2311	1,0091	219.800	0,1178	0,9037	567.600	0,3042	0,9926
DEC: Saarland	439.700	5.400	0,0123	0,5304	95.400	0,2170	0,9545	28.200	0,0641	0,9981	108.300	0,2463	1,0756	56.800	0,1292	0,9909	138.600	0,3152	1,0284
DED: Sachsen	1.866.300	46.700	0,0250	1,0807	385.300	0,2065	0,9083	183.600	0,0984	1,5310	418.300	0,2241	0,9788	218.900	0,1173	0,8997	570.900	0,3059	0,9980
DEE: Sachsen-Anhalt	1.063.700	32.900	0,0309	1,3358	174.700	0,1642	0,7226	108.600	0,1021	1,5889	242.700	0,2282	0,9964	98.900	0,0930	0,7132	372.200	0,3499	1,1416
DEF: Schleswig-Holstein	1.286.600	51.500	0,0400	1,7287	197.500	0,1535	0,6753	76.800	0,0597	0,9290	319.500	0,2483	1,0845	174.000	0,1352	1,0373	436.900	0,3396	1,1079
DEG: Thuringen	1.042.000	28.300	0,0272	1,1730	237.100	0,2275	1,0011	95.900	0,0920	1,4323	224.700	0,2156	0,9417	90.900	0,0872	<b>0,6691</b>	339.900	0,3262	1,0642
Total	37.379.400	865.500	0,0232		8.496.300	0,2273		2.401.800	0,0643		8.559.500	0,2290		4.873.200	0,1304		11.457.300	0,3065	
<b>Min:</b>				<b>0,2490</b>			<b>0,4883</b>			<b>0,6278</b>			<b>0,8789</b>			<b>0,6691</b>			<b>0,8568</b>
<b>Max:</b>				<b>2,2112</b>			<b>1,3987</b>			<b>1,6144</b>			<b>1,2600</b>			<b>1,6137</b>			<b>1,3104</b>

## Legenda:

Sector A: Agriculture, hunting, forestry and fishing

Sector B: Mining and quarrying, manufacturing, electricity, gas and water supply

Sector C: Construction

Sector D: Wholesale and retail trade, repair of motor vehicles, motorcycles and personal and household goods; hotels and restaurants; transport, storage and communication

Sector E: Financial intermediation; real estate, renting and business activities

Sector F: Public administration and defence, compulsory social security; education; health and social work; other community, social and personal service activities; private

W - Salário

Tabela 1: índice de Balassa

2006																			
Indicadores / Regiões	Balassa A				Balassa B			Balassa C			Balassa D			Balassa E			Balassa F		
	wt	wA	wA/wt		wB	wB/wt		wC	wC/wt		wD	wD/wt		wE	wE/wt		wF	wF/wt	
DE1: Baden-Wuerttemberg	5.185.600	95.000	0,0183	0,8113	1.661.000	0,3203	<b>1,3907</b>	316.000	0,0609	0,9301	1.060.700	0,2045	<b>0,8725</b>	655.500	0,1264	0,9313	1.397.300	0,2695	<b>0,8653</b>
DE2: Bayern	6.066.100	175.500	0,0289	1,2812	1.579.900	0,2604	1,1308	383.800	0,0633	0,9657	1.402.700	0,2312	0,9864	842.700	0,1389	1,0235	1.681.600	0,2772	0,8902
DE3: Berlin	1.457.000	8.300	0,0057	0,2523	156.300	0,1073	<b>0,4658</b>	80.400	0,0552	0,8422	342.100	0,2348	1,0016	282.200	0,1937	1,4269	587.600	0,4033	<b>1,2951</b>
DE4: Brandenburg	1.168.800	44.400	0,0380	1,6822	178.300	0,1525	0,6623	123.900	0,1060	<b>1,6180</b>	279.200	0,2389	1,0190	131.500	0,1125	0,8289	411.600	0,3522	1,1309
DE5: Bremen	271.800	1.000	0,0037	<b>0,1629</b>	55.600	0,2046	0,8881	14.200	0,0522	0,7974	76.200	0,2804	1,1959	39.000	0,1435	1,0571	85.700	0,3153	1,0125
DE6: Hamburg	828.000	7.700	0,0093	0,4118	115.400	0,1394	0,6051	34.500	0,0417	<b>0,6360</b>	251.000	0,3031	<b>1,2931</b>	171.000	0,2065	<b>1,5215</b>	248.400	0,3000	0,9634
DE7: Hessen	2.820.800	36.800	0,0130	0,5777	595.900	0,2113	0,9172	145.800	0,0517	0,7889	705.100	0,2500	1,0662	500.500	0,1774	1,3072	836.800	0,2967	0,9526
DE8: Mecklenburg-Vorpommern	750.000	34.400	0,0459	<b>2,0311</b>	96.000	0,1280	0,5557	79.100	0,1055	1,6098	190.600	0,2541	1,0840	82.000	0,1093	0,8055	267.900	0,3572	1,1471
DE9: Niedersachsen	3.474.000	107.700	0,0310	1,3729	760.500	0,2189	0,9504	217.500	0,0626	0,9556	853.800	0,2458	1,0483	411.000	0,1183	0,8716	1.123.600	0,3234	1,0386
DEA: Nordrhein-Westfalen	7.793.400	120.000	0,0154	0,6819	1.859.800	0,2386	1,0361	427.300	0,0548	0,8369	1.821.500	0,2337	0,9970	1.075.900	0,1381	1,0171	2.488.800	0,3193	1,0255
DEB: Rheinland-Pfalz	1.865.600	49.600	0,0266	1,1773	431.700	0,2314	1,0047	126.500	0,0678	1,0349	446.000	0,2391	1,0198	218.800	0,1173	0,8640	593.000	0,3179	1,0207
DEC: Saarland	439.700	4.400	0,0100	0,4431	98.100	0,2231	0,9687	29.400	0,0669	1,0206	109.600	0,2493	1,0632	54.200	0,1233	0,9081	144.100	0,3277	1,0524
DED: Sachsen	1.866.300	45.300	0,0243	1,0749	391.900	0,2100	0,9117	186.600	0,1000	1,5261	415.100	0,2224	0,9487	231.100	0,1238	0,9123	596.200	0,3195	1,0259
DEE: Sachsen-Anhalt	1.063.700	34.600	0,0325	1,4404	184.200	0,1732	0,7518	108.200	0,1017	1,5526	250.300	0,2353	1,0037	101.900	0,0958	0,7058	384.500	0,3615	1,1608
DEF: Schleswig-Holstein	1.286.600	50.100	0,0389	1,7244	206.700	0,1607	0,6975	72.600	0,0564	0,8613	333.000	0,2588	1,1040	178.600	0,1388	1,0227	445.500	0,3463	1,1119
DEG: Thuringen	1.042.000	29.300	0,0281	1,2452	238.200	0,2286	0,9925	103.200	0,0990	1,5117	226.100	0,2170	0,9256	97.800	0,0939	<b>0,6915</b>	347.500	0,3335	1,0709
Total	37.379.400	844.100	0,3697		8.609.500	3,2082		2.449.000	1,1457		8.763.000	3,8984		5.073.700	2,1575		11.640.100	5,2203	
<b>Min:</b>				<b>0,1629</b>			<b>0,4658</b>			<b>0,6360</b>		<b>0,8725</b>				<b>0,6915</b>			<b>0,8653</b>
<b>Max:</b>				<b>2,0311</b>			<b>1,3907</b>			<b>1,6180</b>		<b>1,2931</b>				<b>1,5215</b>			<b>1,2951</b>

## Legenda:

Sector A: Agriculture, hunting, forestry and fishing

Sector B: Mining and quarrying, manufacturing, electricity, gas and water supply

Sector C: Construction

Sector D: Wholesale and retail trade, repair of motor vehicles, motorcycles and personal and household goods; hotels and restaurants; transport, storage and communication

Sector E: Financial intermediation; real estate, renting and business activities

Sector F: Public administration and defence, compulsory social security; education; health and social work; other community, social and personal service activities; private

W - Salário

Tabela 1: índice de Balassa

2007																			
Indicadores / Regiões	Balassa A				Balassa B			Balassa C			Balassa D			Balassa E			Balassa F		
	wt	wA	wA/wt		wB	wB/wt		wC	wC/wt		wD	wD/wt		wE	wE/wt		wF	wF/wt	
DE1: Baden-Wuerttemberg	5.312.200	97.900	0,0184	0,8197	1.688.300	0,3178	<b>1,3698</b>	319.700	0,0602	0,9093	1.099.800	0,2070	<b>0,8859</b>	672.400	0,1266	0,9219	1.434.200	0,2700	<b>0,8756</b>
DE2: Bayern	6.183.900	184.900	0,0299	1,3298	1.620.200	0,2620	1,1293	403.500	0,0653	0,9858	1.386.900	0,2243	0,9597	871.100	0,1409	1,0260	1.717.300	0,2777	0,9007
DE3: Berlin	1.502.400	9.100	0,0061	0,2694	165.500	0,1102	<b>0,4748</b>	77.100	0,0513	0,7753	353.500	0,2353	1,0068	304.500	0,2027	1,4761	592.800	0,3946	<b>1,2797</b>
DE4: Brandenburg	1.199.000	44.400	0,0370	1,6470	192.200	0,1603	0,6909	123.800	0,1033	1,5600	280.000	0,2335	0,9993	135.300	0,1128	0,8219	423.300	0,3530	1,1450
DE5: Bremen	284.700	1.700	0,0060	<b>0,2656</b>	55.300	0,1942	0,8372	13.900	0,0488	0,7376	81.900	0,2877	1,2310	39.500	0,1387	1,0105	92.400	0,3246	1,0526
DE6: Hamburg	849.900	7.600	0,0089	0,3977	123.800	0,1457	0,6278	34.500	0,0406	<b>0,6133</b>	256.500	0,3018	<b>1,2914</b>	184.000	0,2165	<b>1,5768</b>	243.600	0,2866	0,9296
DE7: Hessen	2.846.700	42.700	0,0150	0,6671	608.000	0,2136	0,9206	146.000	0,0513	0,7749	695.400	0,2443	1,0453	509.500	0,1790	1,3035	845.200	0,2969	0,9629
DE8: Mecklenburg-Vorpommern	755.000	35.900	0,0475	<b>2,1148</b>	101.100	0,1339	0,5772	85.700	0,1135	<b>1,7150</b>	187.700	0,2486	1,0638	75.300	0,0997	0,7264	269.300	0,3567	1,1568
DE9: Niedersachsen	3.571.600	107.200	0,0300	1,3349	788.000	0,2206	0,9510	218.800	0,0613	0,9256	876.400	0,2454	1,0500	430.600	0,1206	0,8781	1.150.500	0,3221	1,0447
DEA: Nordrhein-Westfalen	7.974.600	122.100	0,0153	0,6810	1.895.200	0,2377	1,0243	458.400	0,0575	0,8685	1.888.200	0,2368	1,0132	1.127.000	0,1413	1,0293	2.483.700	0,3115	1,0101
DEB: Rheinland-Pfalz	1.916.800	52.500	0,0274	1,2182	449.300	0,2344	1,0103	131.000	0,0683	1,0326	446.700	0,2330	0,9972	223.700	0,1167	0,8500	613.600	0,3201	1,0382
DEC: Saarland	444.000	4.700	0,0106	0,4708	97.600	0,2198	0,9475	25.400	0,0572	0,8643	113.600	0,2559	1,0948	54.300	0,1223	0,8907	148.400	0,3342	1,0840
DED: Sachsen	1.910.000	46.000	0,0241	1,0711	419.000	0,2194	0,9455	192.300	0,1007	1,5211	419.700	0,2197	0,9403	231.500	0,1212	0,8828	601.500	0,3149	1,0214
DEE: Sachsen-Anhalt	1.077.200	30.500	0,0283	1,2593	192.700	0,1789	0,7710	108.900	0,1011	1,5274	261.400	0,2427	1,0384	108.200	0,1004	0,7316	375.600	0,3487	1,1309
DEF: Schleswig-Holstein	1.312.000	44.700	0,0341	1,5153	220.700	0,1682	0,7250	83.600	0,0637	0,9627	339.600	0,2588	1,1076	175.800	0,1340	0,9759	447.700	0,3412	1,1067
DEG: Thuringen	1.069.300	27.200	0,0254	1,1313	248.000	0,2319	0,9996	106.400	0,0995	1,5034	242.100	0,2264	0,9688	103.500	0,0968	<b>0,7050</b>	342.100	0,3199	1,0376
Total	38.209.300	859.100	0,3641		8.864.900	3,2486		2.529.000	1,1435		8.929.400	0,2337		5.246.200	2,1702		11.781.200	5,1728	
<b>Min:</b>				<b>0,2656</b>			<b>0,4748</b>			<b>0,6133</b>			<b>0,8859</b>			<b>0,7050</b>			<b>0,8756</b>
<b>Max:</b>				<b>2,1148</b>			<b>1,3698</b>			<b>1,7150</b>			<b>1,2914</b>			<b>1,5768</b>			<b>1,2797</b>

## Legenda:

Sector A: Agriculture, hunting, forestry and fishing

Sector B: Mining and quarrying, manufacturing, electricity, gas and water supply

Sector C: Construction

Sector D: Wholesale and retail trade, repair of motor vehicles, motorcycles and personal and household goods; hotels and restaurants; transport, storage and communication

Sector E: Financial intermediation; real estate, renting and business activities

Sector F: Public administration and defence, compulsory social security; education; health and social work; other community, social and personal service activities; private

W - Salário



Tabela 1: índice de Balassa

2008																			
Indicadores / Regiões	Balassa A				Balassa B			Balassa C			Balassa D			Balassa E			Balassa F		
	wt	wA	wA/wt		wB	wB/wt		wC	wC/wt		wD	wD/wt		wE	wE/wt		wF	wF/wt	
DE1: Baden-Wuerttemberg	5.414.600	103.300	0,0191	0,8481	1.713.800	0,3165	<b>1,3648</b>	311.200	0,0575	0,8837	1.097.300	0,2027	<b>0,8784</b>	731.000	0,1350	0,9501	1.457.900	0,2693	<b>0,8749</b>
DE2: Bayern	6.327.000	192.600	0,0304	1,3532	1.651.000	0,2609	1,1252	398.300	0,0630	0,9680	1.399.600	0,2212	0,9588	937.200	0,1481	1,0425	1.748.300	0,2763	0,8979
DE3: Berlin	1.514.100	8.900	0,0059	<b>0,2613</b>	168.200	0,1111	<b>0,4790</b>	86.400	0,0571	0,8774	349.000	0,2305	0,9991	301.500	0,1991	1,4014	600.100	0,3963	<b>1,2879</b>
DE4: Brandenburg	1.227.100	46.300	0,0377	1,6773	194.300	0,1583	0,6828	122.700	0,1000	<b>1,5375</b>	285.900	0,2330	1,0098	142.100	0,1158	0,8150	435.800	0,3551	1,1540
DE5: Bremen	287.700	2.600	0,0090	0,4017	54.300	0,1887	0,8138	16.100	0,0560	0,8605	80.000	0,2781	1,2052	40.400	0,1404	0,9883	94.300	0,3278	1,0651
DE6: Hamburg	866.500	7.700	0,0089	0,3950	118.700	0,1370	0,5907	35.800	0,0413	<b>0,6353</b>	255.600	0,2950	<b>1,2785</b>	191.300	0,2208	<b>1,5537</b>	257.500	0,2972	0,9656
DE7: Hessen	2.892.400	46.800	0,0162	0,7193	613.200	0,2120	0,9142	150.600	0,0521	0,8006	697.300	0,2411	1,0449	518.700	0,1793	1,2621	865.800	0,2993	0,9727
DE8: Mecklenburg-Vorpommern	778.300	32.100	0,0412	<b>1,8335</b>	106.700	0,1371	0,5912	77.300	0,0993	1,5271	199.200	0,2559	1,1093	80.200	0,1030	<b>0,7252</b>	282.700	0,3632	1,1803
DE9: Niedersachsen	3.614.500	107.900	0,0299	1,3271	798.300	0,2209	0,9524	225.000	0,0622	0,9571	882.000	0,2440	1,0576	443.100	0,1226	0,8628	1.158.300	0,3205	1,0413
DEA: Nordrhein-Westfalen	8.114.300	120.900	0,0149	0,6624	1.939.100	0,2390	1,0305	466.000	0,0574	0,8830	1.893.400	0,2333	1,0114	1.178.100	0,1452	1,0218	2.516.900	0,3102	1,0079
DEB: Rheinland-Pfalz	1.932.800	48.300	0,0250	1,1109	447.300	0,2314	0,9979	128.800	0,0666	1,0246	452.900	0,2343	1,0156	235.800	0,1220	0,8586	619.700	0,3206	1,0418
DEC: Saarland	458.100	4.000	0,0087	0,3882	99.800	0,2179	0,9394	26.900	0,0587	0,9029	108.000	0,2358	1,0218	57.500	0,1255	0,8834	161.900	0,3534	1,1484
DED: Sachsen	1.939.300	44.000	0,0227	1,0086	429.200	0,2213	0,9543	182.100	0,0939	1,4438	431.000	0,2222	0,9633	244.500	0,1261	0,8873	608.400	0,3137	1,0194
DEE: Sachsen-Anhalt	1.084.100	34.100	0,0315	1,3983	208.700	0,1925	0,8301	107.400	0,0991	1,5233	254.900	0,2351	1,0191	116.500	0,1075	0,7563	362.600	0,3345	1,0868
DEF: Schleswig-Holstein	1.337.400	44.500	0,0333	1,4792	214.000	0,1600	0,6900	85.400	0,0639	0,9818	347.900	0,2601	1,1275	188.900	0,1412	0,9940	456.500	0,3413	1,1091
DEG: Thuringen	1.091.700	30.600	0,0280	1,2460	260.000	0,2382	1,0270	108.600	0,0995	1,5296	236.300	0,2165	0,9382	117.700	0,1078	0,7588	338.500	0,3101	1,0075
Total	38.879.900	874.600	0,3624		9.016.600	3,2428		2.528.600	1,1275		8.970.300	3,8388		5.524.500	2,2395		11.965.200	5,1888	
<b>Min:</b>				<b>0,2613</b>			<b>0,4790</b>			<b>0,6353</b>			<b>0,8784</b>			<b>0,7252</b>			<b>0,8749</b>
<b>Max:</b>				<b>1,8335</b>			<b>1,3648</b>			<b>1,5375</b>			<b>1,2785</b>			<b>1,5537</b>			<b>1,2879</b>

## Legenda:

Sector A: Agriculture, hunting, forestry and fishing

Sector B: Mining and quarrying, manufacturing, electricity, gas and water supply

Sector C: Construction

Sector D: Wholesale and retail trade, repair of motor vehicles, motorcycles and personal and household goods; hotels and restaurants; transport, storage and communication

Sector E: Financial intermediation; real estate, renting and business activities

Sector F: Public administration and defence, compulsory social security; education; health and social work; other community, social and personal service activities; private

W - Salário

Tabela 1: índice de Balassa

Indicadores / Regiões	2004						2005						2006					
	Balassa A	Balassa B	Balassa C	Balassa D	Balassa E	Balassa F	Balassa A	Balassa B	Balassa C	Balassa D	Balassa E	Balassa F	Balassa A	Balassa B	Balassa C	Balassa D	Balassa E	Balassa F
DE1: Baden-Wuerttemberg	0,8695	<b>1,3945</b>	2,5345	<b>8,3980</b>	5,2818	<b>10,9903</b>	0,8378	<b>1,3987</b>	0,9361	<b>0,8789</b>	0,9686	<b>0,8568</b>	0,8113	<b>1,3907</b>	0,9301	<b>0,8725</b>	0,9313	<b>0,8653</b>
DE2: Bayern	1,2989	1,1673	2,5501	9,3471	5,5693	11,6531	1,2652	1,1084	0,9564	0,9977	1,0144	0,8995	1,2812	1,1308	0,9657	0,9864	1,0235	0,8902
DE3: Berlin	<b>0,2689</b>	0,4780	2,6345	9,9518	7,6315	<b>17,0426</b>	<b>0,2490</b>	<b>0,4883</b>	0,7947	1,0035	1,4504	<b>1,3104</b>	0,2523	<b>0,4658</b>	0,8422	1,0016	1,4269	<b>1,2951</b>
DE4: Brandenburg	1,4573	0,6163	4,8965	10,4537	4,5468	14,7479	1,5113	0,6365	1,5739	0,9961	0,7882	1,1525	1,6822	0,6623	<b>1,6180</b>	1,0190	0,8289	1,1309
DE5: Bremen	0,3959	0,8395	1,9465	11,1511	5,6250	14,6977	0,3178	0,8546	0,7444	1,1777	1,0159	1,0227	<b>0,1629</b>	0,8881	0,7974	1,1959	1,0571	1,0125
DE6: Hamburg	0,2905	0,6053	<b>1,8582</b>	<b>11,9662</b>	<b>9,3844</b>	12,7171	0,3182	0,5935	<b>0,6278</b>	<b>1,2600</b>	<b>1,6137</b>	0,9429	0,4118	0,6051	<b>0,6360</b>	<b>1,2931</b>	<b>1,5215</b>	0,9634
DE7: Hessen	0,6476	0,9426	2,3140	9,8785	7,2833	12,6127	0,5680	0,9603	0,7939	1,0424	1,3327	0,9471	0,5777	0,9172	0,7889	1,0662	1,3072	0,9526
DE8: Mecklenburg-Vorpommern	<b>2,2684</b>	<b>0,4374</b>	<b>5,1392</b>	11,2435	4,4200	14,8766	<b>2,2112</b>	0,5086	<b>1,6144</b>	1,1168	0,7333	1,1510	<b>2,0311</b>	0,5557	1,6098	1,0840	0,8055	1,1471
DE9: Niedersachsen	1,4097	0,9535	3,0744	9,8832	4,6840	13,5728	1,5154	0,9575	0,9233	1,0427	0,8286	1,0564	1,3729	0,9504	0,9556	1,0483	0,8716	1,0386
DEA: Nordrhein-Westfalen	0,6325	1,0170	2,5750	9,9089	5,3620	13,4908	0,6644	1,0444	0,8653	0,9958	0,9980	1,0323	0,6819	1,0361	0,8369	0,9970	1,0171	1,0255
DEB: Rheinland-Pfalz	1,2827	1,0354	2,7148	9,4051	4,8151	13,5593	1,1042	1,0034	1,0336	1,0091	0,9037	0,9926	1,1773	1,0047	1,0349	1,0198	0,8640	1,0207
DEC: Saarland	0,5604	1,0681	2,7820	9,9570	5,1136	13,0292	0,5304	0,9545	0,9981	1,0756	0,9909	1,0284	0,4431	0,9687	1,0206	1,0632	0,9081	1,0524
DED: Sachsen	1,0127	0,8894	4,5005	9,8525	4,7603	13,1599	1,0807	0,9083	1,5310	0,9788	0,8997	0,9980	1,0749	0,9117	1,5261	0,9487	0,9123	1,0259
DEE: Sachsen-Anhalt	1,4902	0,7063	5,1032	10,2700	<b>3,3667</b>	14,9444	1,3358	0,7226	1,5889	0,9964	0,7132	1,1416	1,4404	0,7518	1,5526	1,0037	0,7058	1,1608
DEF: Schleswig-Holstein	1,3875	0,6643	3,4089	11,5191	4,9514	14,3399	1,7287	0,6753	0,9290	1,0845	1,0373	1,1079	1,7244	0,6975	0,8613	1,1040	1,0227	1,1119
DEG: Thuringen	1,2776	0,9630	4,4570	9,3717	3,6621	13,7538	1,1730	1,0011	1,4323	0,9417	<b>0,6691</b>	1,0642	1,2452	0,9925	1,5117	0,9256	<b>0,6915</b>	1,0709
<b>Min:</b>	<b>0,2689</b>	<b>0,4374</b>	<b>1,8582</b>	<b>8,3980</b>	<b>3,3667</b>	<b>10,9903</b>	<b>0,2490</b>	<b>0,4883</b>	<b>0,6278</b>	<b>0,8789</b>	<b>0,6691</b>	<b>0,8568</b>	<b>0,1629</b>	<b>0,4658</b>	<b>0,6360</b>	<b>0,8725</b>	<b>0,6915</b>	<b>0,8653</b>
<b>Max:</b>	<b>2,2684</b>	<b>1,3945</b>	<b>5,1392</b>	<b>11,9662</b>	<b>9,3844</b>	<b>17,0426</b>	<b>2,2112</b>	<b>1,3987</b>	<b>1,6144</b>	<b>1,2600</b>	<b>1,6137</b>	<b>1,3104</b>	<b>2,0311</b>	<b>1,3907</b>	<b>1,6180</b>	<b>1,2931</b>	<b>1,5215</b>	<b>1,2951</b>

## Legenda:

Sector A: Agriculture, hunting, forestry and fishing

Sector B: Mining and quarrying, manufacturing, electricity, gas and water supply

Sector C: Construction

Sector D: Wholesale and retail trade, repair of motor vehicles, motorcycles and personal and household goods; hotels and restaurants; transport, storage and communication

Sector E: Financial intermediation; real estate, renting and business activities

Sector F: Public administration and defence, compulsory social security; education; health and social work; other community, social and personal service activities; private

W - Salário

Tabela 1: índice de Balassa

Indicadores / Regiões	2007						2008					
	Balassa A	Balassa B	Balassa C	Balassa D	Balassa E	Balassa F	Balassa A	Balassa B	Balassa C	Balassa D	Balassa E	Balassa F
DE1: Baden-Wuerttemberg	0,8197	<b>1,3698</b>	0,9093	<b>0,8859</b>	0,9219	<b>0,8756</b>	0,8481	<b>1,3648</b>	0,8837	<b>0,8784</b>	0,9501	<b>0,8749</b>
DE2: Bayern	1,3298	1,1293	0,9858	0,9597	1,0260	0,9007	1,3532	1,1252	0,9680	0,9588	1,0425	0,8979
DE3: Berlin	0,2694	<b>0,4748</b>	0,7753	1,0068	1,4761	<b>1,2797</b>	<b>0,2613</b>	<b>0,4790</b>	0,8774	0,9991	1,4014	<b>1,2879</b>
DE4: Brandenburg	1,6470	0,6909	1,5600	0,9993	0,8219	1,1450	1,6773	0,6828	<b>1,5375</b>	1,0098	0,8150	1,1540
DE5: Bremen	<b>0,2656</b>	0,8372	0,7376	1,2310	1,0105	1,0526	0,4017	0,8138	0,8605	1,2052	0,9883	1,0651
DE6: Hamburg	0,3977	0,6278	<b>0,6133</b>	<b>1,2914</b>	<b>1,5768</b>	0,9296	0,3950	0,5907	<b>0,6353</b>	<b>1,2785</b>	<b>1,5537</b>	0,9656
DE7: Hessen	0,6671	0,9206	0,7749	1,0453	1,3035	0,9629	0,7193	0,9142	0,8006	1,0449	1,2621	0,9727
DE8: Mecklenburg-Vorpommern	<b>2,1148</b>	0,5772	<b>1,7150</b>	1,0638	0,7264	1,1568	<b>1,8335</b>	0,5912	1,5271	1,1093	<b>0,7252</b>	1,1803
DE9: Niedersachsen	1,3349	0,9510	0,9256	1,0500	0,8781	1,0447	1,3271	0,9524	0,9571	1,0576	0,8628	1,0413
DEA: Nordrhein-Westfalen	0,6810	1,0243	0,8685	1,0132	1,0293	1,0101	0,6624	1,0305	0,8830	1,0114	1,0218	1,0079
DEB: Rheinland-Pfalz	1,2182	1,0103	1,0326	0,9972	0,8500	1,0382	1,1109	0,9979	1,0246	1,0156	0,8586	1,0418
DEC: Saarland	0,4708	0,9475	0,8643	1,0948	0,8907	1,0840	0,3882	0,9394	0,9029	1,0218	0,8834	1,1484
DED: Sachsen	1,0711	0,9455	1,5211	0,9403	0,8828	1,0214	1,0086	0,9543	1,4438	0,9633	0,8873	1,0194
DEE: Sachsen-Anhalt	1,2593	0,7710	1,5274	1,0384	0,7316	1,1309	1,3983	0,8301	1,5233	1,0191	0,7563	1,0868
DEF: Schleswig-Holstein	1,5153	0,7250	0,9627	1,1076	0,9759	1,1067	1,4792	0,6900	0,9818	1,1275	0,9940	1,1091
DEG: Thuringen	1,1313	0,9996	1,5034	0,9688	<b>0,7050</b>	1,0376	1,2460	1,0270	1,5296	0,9382	0,7588	1,0075
<b>Min:</b>	<b>0,2656</b>	<b>0,4748</b>	<b>0,6133</b>	<b>0,8859</b>	<b>0,7050</b>	<b>0,8756</b>	<b>0,2613</b>	<b>0,4790</b>	<b>0,6353</b>	<b>0,8784</b>	<b>0,7252</b>	<b>0,8749</b>
<b>Max:</b>	<b>2,1148</b>	<b>1,3698</b>	<b>1,7150</b>	<b>1,2914</b>	<b>1,5768</b>	<b>1,2797</b>	<b>1,8335</b>	<b>1,3648</b>	<b>1,5375</b>	<b>1,2785</b>	<b>1,5537</b>	<b>1,2879</b>

## Legenda:

Sector A: Agriculture, hunting, forestry and fishing

Sector B: Mining and quarrying, manufacturing, electricity, gas and water supply

Sector C: Construction

Sector D: Wholesale and retail trade, repair of motor vehicles, motorcycles and personal and household goods; hotels and restaurants; transport, storage and communication

Sector E: Financial intermediation; real estate, renting and business activities

Sector F: Public administration and defence, compulsory social security; education; health and social work; other community, social and personal service activities; private

W - Salário

## Análise dos Dados

### ***O Índice de Balassa***

A tabela 1, referente ao ano de 2004, indica relativamente ao peso do sector industrial para o custo de mão-de-obra total, para o sector A um peso de 0,3897; para o sector B um peso de 3,3472; para o sector C um peso de 1,236; para o sector D um peso de 3,8284; para o sector E um peso de 2,0362; para o sector F um peso de 5,1622. Em 2004 o sector F possuiu mais peso. A região com o índice de Balassa mais elevado para o sector A foi a DE8 (Mecklenburg-Vorpommern) e o índice mais baixo corresponde à região DE3 (Berlin); para o sector B a região com o índice de Balassa mais elevado foi a DE1 (Baden-Wuerttemberg) e o índice mais baixo corresponde à região DE6 (Hamburg); para o sector C a região com o índice de Balassa mais elevado foi a DEE (Sachsen-Anhalt) e o índice mais baixo corresponde à região DE6 (Hamburg); para o sector D a região com o índice de Balassa mais elevado foi a DE6 (Hamburg) e o índice mais baixo corresponde à região DE1 (Baden-Wuerttemberg); para o sector E a região com o índice de Balassa mais elevado foi a DE6 (Hamburg) e o índice mais baixo corresponde à região DEG (Thuringen); para o sector F a região com o índice de Balassa mais elevado foi a DE3 (Berlin) e o índice mais baixo corresponde à região DE1 (Baden-Wuerttemberg).

A tabela 2, referente ao ano de 2005, indica relativamente ao peso do sector industrial para o custo de mão-de-obra total, para o sector A um peso de 0,0231; para o sector B um peso de 0,2272; para o sector C um peso de 0,0643; para o sector D um peso de 0,2290; para o sector E um peso de 0,1304; para o sector F um peso de 0,3065. Em 2005 o sector F possuiu mais peso. A região com o índice de Balassa mais elevado para o sector A foi a DE8 (Mecklenburg-Vorpommern) e o índice mais baixo corresponde à região DE3 (Berlin); para o sector B a região com o índice de Balassa mais elevado foi a DE1 (Baden-Wuerttemberg) e o índice mais baixo corresponde à região DE8 (Mecklenburg-Vorpommern); para o sector C a região com o índice de Balassa mais elevado foi a DE8 (Mecklenburg-Vorpommern) e o índice mais baixo corresponde à região DE6 (Hamburg); para o sector D a região com o índice de Balassa mais elevado foi a DE6 (Hamburg) e o índice mais baixo corresponde à região DEG (Thuringen); para o sector E a região com o índice de Balassa mais elevado foi a DE6 (Hamburg) e o índice mais baixo corresponde à região DEG (Thuringen); para o sector F a região com o índice de Balassa mais elevado foi a DE8 (Mecklenburg-Vorpommern) e o índice mais baixo corresponde à região DE6 (Hamburg).

A tabela 3, referente ao ano de 2006, indica relativamente ao peso do sector industrial para o custo de mão-de-obra total, para o sector A um peso de 0,3697; para o sector B um peso de 3,2082; para o sector C um peso de 1,1457; para o sector D um peso de 3,8984; para o sector E um peso de 2,1575; para o sector F um peso de 5,1727. Em 2006 o sector F possuiu mais peso. A região com o índice de Balassa mais elevado para

o sector A foi a DE3 (Berlin) e o índice mais baixo corresponde à região DE8 (Mecklenburg-Vorpommern); para o sector B a região com o índice de Balassa mais elevado foi a DE4 (Brandenburg) e o índice mais baixo corresponde à região DE7 (Hessen); para o sector C a região com o índice de Balassa mais elevado foi a DE6 (Hamburg) e o índice mais baixo corresponde à região DE1 (Baden-Wuerttemberg); para o sector D a região com o índice de Balassa mais elevado foi a DE6 (Hamburg) e o índice mais baixo corresponde à região DEG (Thuringen); para o sector E a região com o índice de Balassa mais elevado foi a DE6 (Hamburg) e o índice mais baixo corresponde à região DEG (Thuringen); para o sector F a região com o índice de Balassa mais elevado foi a DE8 (Mecklenburg-Vorpommern) e o índice mais baixo corresponde à região DE1 (Baden-Wuerttemberg).

A tabela 4, referente ao ano de 2007, indica relativamente ao peso do sector industrial para o custo de mão-de-obra total, para o sector A um peso de 0,3641; para o sector B um peso de 3,2486; para o sector C um peso de 1,1435; para o sector D um peso de 0,2337; para o sector E um peso de 2,1702; para o sector F um peso de 5,1728. Em 2007 o sector F possuiu mais peso. A região com o índice de Balassa mais elevado para o sector A foi a DE8 (Mecklenburg-Vorpommern) e o índice mais baixo corresponde à região DE5 (Bremen); para o sector B a região com o índice de Balassa mais elevado foi a DE1 (Baden-Wuerttemberg) e o índice mais baixo corresponde à região DE3 (Berlin); para o sector C a região com o índice de Balassa mais elevado foi a DE4 (Brandenburg) e o índice mais baixo corresponde à região DE6 (Hamburg); para o sector D a região com o índice de Balassa mais elevado foi a DE6 (Hamburg) e o índice mais baixo corresponde à região DE1 (Baden-Wuerttemberg); para o sector E a região com o índice de Balassa mais elevado foi a DE3 (Berlin) e o índice mais baixo corresponde à região DEG (Thuringen); para o sector F a região com o índice de Balassa mais elevado foi a DE4 (Brandenburg) e o índice mais baixo corresponde à região DE1 (Baden-Wuerttemberg).

A tabela 5, referente ao ano de 2008, indica relativamente ao peso do sector industrial para o custo de mão-de-obra total, para o sector A um peso de 0,3624; para o sector B um peso de 3,2428; para o sector C um peso de 1,1275; para o sector D um peso de 3,8388; para o sector E um peso de 2,2395; para o sector F um peso de 5,1888. Em 2008 o sector F possuiu mais peso. A região com o índice de Balassa mais elevado para o sector A foi a DE8 ( ) e o índice mais baixo corresponde à região DEC (Saarland); para o sector B a região com o índice de Balassa mais elevado foi a DE1 (Baden-Wuerttemberg) e o índice mais baixo corresponde à região DE3 (Berlin); para o sector C a região com o índice de Balassa mais elevado foi a DE4 (Brandenburg) e o índice mais baixo corresponde à região DE1 (Baden-Wuerttemberg); para o sector D a região com o índice de Balassa mais elevado foi a DE6 (Hamburg) e o índice mais baixo corresponde à região DE1 (Baden-Wuerttemberg); para o sector E a região com o índice de Balassa mais elevado foi a DE6 (Hamburg) e o índice mais baixo corresponde à região DEE (Sachsen-Anhalt); para o sector F a região

com o índice de Balassa mais elevado foi a DE3 (Berlin) e o índice mais baixo corresponde à região DE1 (Baden-Wuerttemberg).

---

Tabela 2: índice de Krugman – Sector A: Agriculture, hunting, forestry and fishing

2004 Regiões / Indicadores	Sector A	Total de Emprego	DE1: Baden- Wuerttemberg				Modulo (si-si*)	DE2: Bayern				Modulo (si-si*)	DE3: Berlin				Modulo (si-si*)
			si	si*	si-si*			si	si*	si-si*			si	si*	si-si*		
DE1: Baden-Wuerttemberg	100.900	4.927.000						0,0205	0,0306	-0,0101	0,0101		0,0205	0,0063	0,0141	0,0141	
DE2: Bayern	177.200	5.792.700	0,0306	0,0205	0,0101	0,0101						0,0306	0,0081	0,0224	0,0224		
DE3: Berlin	8.900	1.405.400	0,0063	0,0205	-0,0141	0,0141	0,0063	0,0306	-0,0243	0,0243							
DE4: Brandenburg	37.500	1.092.600	0,0343	0,0205	0,0138	0,0138	0,0343	0,0306	0,0037	0,0037	0,0343	0,0115	0,0228	0,0228			
DE5: Bremen	2.400	257.400	0,0093	0,0205	-0,0112	0,0112	0,0093	0,0306	-0,0213	0,0213	0,0093	0,0063	0,0030	0,0030			
DE6: Hamburg	5.300	774.600	0,0068	0,0205	-0,0136	0,0136	0,0068	0,0306	-0,0237	0,0237	0,0068	0,0063	0,0005	0,0005			
DE7: Hessen	41.000	2.688.100	0,0153	0,0205	-0,0052	0,0052	0,0153	0,0306	-0,0153	0,0153	0,0153	0,0063	0,0089	0,0089			
DE8: Mecklenburg-Vorpommern	36.900	690.700	0,0534	0,0205	0,0329	0,0329	0,0534	0,0306	0,0228	0,0228	0,0534	0,0063	0,0471	0,0471			
DE9: Niedersachsen	110.000	3.313.200	0,0332	0,0205	0,0127	0,0127	0,0332	0,0306	0,0026	0,0026	0,0332	0,0063	0,0269	0,0269			
DEA: Nordrhein-Westfalen	109.800	7.370.700	0,0149	0,0205	-0,0056	0,0056	0,0149	0,0306	-0,0157	0,0157	0,0149	0,0063	0,0086	0,0086			
DEB: Rheinland-Pfalz	52.400	1.734.500	0,0302	0,0205	0,0097	0,0097	0,0302	0,0306	-0,0004	0,0004	0,0302	0,0063	0,0239	0,0239			
DEC: Saarland	5.600	424.300	0,0132	0,0205	-0,0073	0,0073	0,0132	0,0306	-0,0174	0,0174	0,0132	0,0063	0,0069	0,0069			
DED: Sachsen	42.100	1.765.200	0,0238	0,0205	0,0034	0,0034	0,0238	0,0306	-0,0067	0,0067	0,0238	0,0063	0,0175	0,0175			
DEE: Sachsen-Anhalt	35.100	1.000.100	0,0351	0,0205	0,0146	0,0146	0,0351	0,0306	0,0045	0,0045	0,0351	0,0063	0,0288	0,0288			
DEF: Schleswig-Holstein	39.400	1.205.700	0,0327	0,0205	0,0122	0,0122	0,0327	0,0306	0,0021	0,0021	0,0327	0,0063	0,0263	0,0263			
DEG: Thuringen	30.700	1.020.300	0,0301	0,0205	0,0096	0,0096	0,0301	0,0306	-0,0005	0,0005	0,0301	0,0063	0,0238	0,0238			

Legenda:

Si – Emprego no sector S na região DEx / total de emprego

Si\* - Emprego no sector S na região Dez / total de emprego

Tabela 2: índice de Krugman – Sector A: Agriculture, hunting, forestry and fishing

2004 Regiões / Indicadores	Sector A	Total de Emprego	DE4: Brandenburg				Modulo (si-si*)	DE5: Bremen				Modulo (si-si*)	DE6: Hamburg				Modulo (si-si*)
			si	si*	si-si*	(si-si*)		si	si*	si-si*	(si-si*)		si	si*	si-si*	(si-si*)	
DE1: Baden-Wuerttemberg	100.900	4.927.000	0,0205	0,0343	-0,0138	0,0138	0,0205	0,0093	0,0112	0,0112	0,0205	0,0068	0,0136	0,0136			
DE2: Bayern	177.200	5.792.700	0,0306	0,0343	-0,0037	0,0037	0,0306	0,0093	0,0213	0,0213	0,0306	0,0068	0,0237	0,0237			
DE3: Berlin	8.900	1.405.400	0,0063	0,0343	-0,0280	0,0280	0,0063	0,0093	-0,0030	0,0030	0,0063	0,0068	-0,0005	0,0005			
DE4: Brandenburg	37.500	1.092.600					0,0343	0,0093	0,0250	0,0250	0,0343	0,0068	0,0275	0,0275			
DE5: Bremen	2.400	257.400	0,0093	0,0343	-0,0250	0,0250					0,0093	0,0068	0,0025	0,0025			
DE6: Hamburg	5.300	774.600	0,0068	0,0343	-0,0275	0,0275	0,0068	0,0093	-0,0025	0,0025							
DE7: Hessen	41.000	2.688.100	0,0153	0,0343	-0,0191	0,0191	0,0153	0,0093	0,0059	0,0059	0,0153	0,0068	0,0084	0,0084			
DE8: Mecklenburg-Vorpommern	36.900	690.700	0,0534	0,0343	0,0191	0,0191	0,0534	0,0093	0,0441	0,0441	0,0534	0,0068	0,0466	0,0466			
DE9: Niedersachsen	110.000	3.313.200	0,0332	0,0343	-0,0011	0,0011	0,0332	0,0093	0,0239	0,0239	0,0332	0,0068	0,0264	0,0264			
DEA: Nordrhein-Westfalen	109.800	7.370.700	0,0149	0,0343	-0,0194	0,0194	0,0149	0,0093	0,0056	0,0056	0,0149	0,0068	0,0081	0,0081			
DEB: Rheinland-Pfalz	52.400	1.734.500	0,0302	0,0343	-0,0041	0,0041	0,0302	0,0093	0,0209	0,0209	0,0302	0,0068	0,0234	0,0234			
DEC: Saarland	5.600	424.300	0,0132	0,0343	-0,0211	0,0211	0,0132	0,0093	0,0039	0,0039	0,0132	0,0068	0,0064	0,0064			
DED: Sachsen	42.100	1.765.200	0,0238	0,0343	-0,0105	0,0105	0,0238	0,0093	0,0145	0,0145	0,0238	0,0068	0,0170	0,0170			
DEE: Sachsen-Anhalt	35.100	1.000.100	0,0351	0,0343	0,0008	0,0008	0,0351	0,0093	0,0258	0,0258	0,0351	0,0068	0,0283	0,0283			
DEF: Schleswig-Holstein	39.400	1.205.700	0,0327	0,0343	-0,0016	0,0016	0,0327	0,0093	0,0234	0,0234	0,0327	0,0068	0,0258	0,0258			
DEG: Thuringen	30.700	1.020.300	0,0301	0,0343	-0,0042	0,0042	0,0301	0,0093	0,0208	0,0208	0,0301	0,0068	0,0232	0,0232			

Legenda:

Si – Emprego no sector S na região DEx / total de emprego

Si\* - Emprego no sector S na região Dez / total de emprego



Tabela 2: índice de Krugman – Sector A: Agriculture, hunting, forestry and fishing

2004 Regiões / Indicadores	Sector A	Total de Emprego	DE7: Hessen			Modulo	DE8: Mecklenburg- Vorpommern			Modulo	DE9: Niedersachsen			Modulo
			si	si*	si-si*	(si-si*)	si	si*	si-si*	(si-si*)	si	si*	si-si*	(si-si*)
DE1: Baden-Wuerttemberg	100.900	4.927.000	0,0205	0,0153	0,0052	0,0052	0,0205	0,0534	-0,0329	0,0329	0,0205	0,0332	-0,0127	0,0127
DE2: Bayern	177.200	5.792.700	0,0306	0,0153	0,0153	0,0153	0,0306	0,0534	-0,0228	0,0228	0,0306	0,0332	-0,0026	0,0026
DE3: Berlin	8.900	1.405.400	0,0063	0,0153	-0,0089	0,0089	0,0063	0,0534	-0,0471	0,0471	0,0063	0,0332	-0,0269	0,0269
DE4: Brandenburg	37.500	1.092.600	0,0343	0,0153	0,0191	0,0191	0,0343	0,0534	-0,0191	0,0191	0,0343	0,0332	0,0011	0,0011
DE5: Bremen	2.400	257.400	0,0093	0,0153	-0,0059	0,0059	0,0093	0,0534	-0,0441	0,0441	0,0093	0,0332	-0,0239	0,0239
DE6: Hamburg	5.300	774.600	0,0068	0,0153	-0,0084	0,0084	0,0068	0,0534	-0,0466	0,0466	0,0068	0,0332	-0,0264	0,0264
DE7: Hessen	41.000	2.688.100					0,0153	0,0534	-0,0382	0,0382	0,0153	0,0332	-0,0179	0,0179
DE8: Mecklenburg-Vorpommern	36.900	690.700	0,0534	0,0153	0,0382	0,0382					0,0534	0,0332	0,0202	0,0202
DE9: Niedersachsen	110.000	3.313.200	0,0332	0,0153	0,0179	0,0179	0,0332	0,0534	-0,0202	0,0202				
DEA: Nordrhein-Westfalen	109.800	7.370.700	0,0149	0,0153	-0,0004	0,0004	0,0149	0,0534	-0,0385	0,0385	0,0149	0,0332	-0,0183	0,0183
DEB: Rheinland-Pfalz	52.400	1.734.500	0,0302	0,0153	0,0150	0,0150	0,0302	0,0534	-0,0232	0,0232	0,0302	0,0332	-0,0030	0,0030
DEC: Saarland	5.600	424.300	0,0132	0,0153	-0,0021	0,0021	0,0132	0,0534	-0,0402	0,0402	0,0132	0,0332	-0,0200	0,0200
DED: Sachsen	42.100	1.765.200	0,0238	0,0153	0,0086	0,0086	0,0238	0,0534	-0,0296	0,0296	0,0238	0,0332	-0,0094	0,0094
DEE: Sachsen-Anhalt	35.100	1.000.100	0,0351	0,0153	0,0198	0,0198	0,0351	0,0534	-0,0183	0,0183	0,0351	0,0332	0,0019	0,0019
DEF: Schleswig-Holstein	39.400	1.205.700	0,0327	0,0153	0,0174	0,0174	0,0327	0,0534	-0,0207	0,0207	0,0327	0,0332	-0,0005	0,0005
DEG: Thuringen	30.700	1.020.300	0,0301	0,0153	0,0148	0,0148	0,0301	0,0534	-0,0233	0,0233	0,0301	0,0332	-0,0031	0,0031

Legenda:

Si – Emprego no sector S na região DEx / total de emprego

Si\* - Emprego no sector S na região Dez / total de emprego

Tabela 2: índice de Krugman – Sector A: Agriculture, hunting, forestry and fishing

2004 Regiões / Indicadores	Sector A	Total de Emprego	DEA: Nordrhein- Westfalen			Modulo	DEB: Rheinland-Pfalz			Modulo	DEC: Saarland			Modulo
			si	si*	si-si*	(si-si*)	si	si*	si-si*	(si-si*)	si	si*	si-si*	(si-si*)
DE1: Baden-Wuerttemberg	100.900	4.927.000	0,0205	0,0149	0,0056	0,0056	0,0205	0,0302	-0,0097	0,0097	0,0205	0,0132	0,0073	0,0073
DE2: Bayern	177.200	5.792.700	0,0306	0,0149	0,0157	0,0157	0,0306	0,0302	0,0004	0,0004	0,0306	0,0132	0,0174	0,0174
DE3: Berlin	8.900	1.405.400	0,0063	0,0149	-0,0086	0,0086	0,0063	0,0302	-0,0239	0,0239	0,0063	0,0132	-0,0069	0,0069
DE4: Brandenburg	37.500	1.092.600	0,0343	0,0149	0,0194	0,0194	0,0343	0,0302	0,0041	0,0041	0,0343	0,0132	0,0211	0,0211
DE5: Bremen	2.400	257.400	0,0093	0,0149	-0,0056	0,0056	0,0093	0,0302	-0,0209	0,0209	0,0093	0,0132	-0,0039	0,0039
DE6: Hamburg	5.300	774.600	0,0068	0,0149	-0,0081	0,0081	0,0068	0,0302	-0,0234	0,0234	0,0068	0,0132	-0,0064	0,0064
DE7: Hessen	41.000	2.688.100	0,0153	0,0149	0,0004	0,0004	0,0153	0,0302	-0,0150	0,0150	0,0153	0,0132	0,0021	0,0021
DE8: Mecklenburg-Vorpommern	36.900	690.700	0,0534	0,0149	0,0385	0,0385	0,0534	0,0302	0,0232	0,0232	0,0534	0,0132	0,0402	0,0402
DE9: Niedersachsen	110.000	3.313.200	0,0332	0,0149	0,0183	0,0183	0,0332	0,0302	0,0030	0,0030	0,0332	0,0132	0,0200	0,0200
DEA: Nordrhein-Westfalen	109.800	7.370.700					0,0149	0,0302	-0,0153	0,0153	0,0149	0,0132	0,0017	0,0017
DEB: Rheinland-Pfalz	52.400	1.734.500	0,0302	0,0149	0,0153	0,0153					0,0302	0,0132	0,0170	0,0170
DEC: Saarland	5.600	424.300	0,0132	0,0149	-0,0017	0,0017	0,0132	0,0302	-0,0170	0,0170				
DED: Sachsen	42.100	1.765.200	0,0238	0,0149	0,0090	0,0090	0,0238	0,0302	-0,0064	0,0064	0,0238	0,0132	0,0107	0,0107
DEE: Sachsen-Anhalt	35.100	1.000.100	0,0351	0,0149	0,0202	0,0202	0,0351	0,0302	0,0049	0,0049	0,0351	0,0132	0,0219	0,0219
DEF: Schleswig-Holstein	39.400	1.205.700	0,0327	0,0149	0,0178	0,0178	0,0327	0,0302	0,0025	0,0025	0,0327	0,0132	0,0195	0,0195
DEG: Thuringen	30.700	1.020.300	0,0301	0,0149	0,0152	0,0152	0,0301	0,0302	-0,0001	0,0001	0,0301	0,0132	0,0169	0,0169

Legenda:

Si – Emprego no sector S na região DEx / total de emprego

Si\* - Emprego no sector S na região Dez / total de emprego

Tabela 2: índice de Krugman – Sector A: Agriculture, hunting, forestry and fishing

2004 Regiões / Indicadores	Sector A	Total de Emprego	DED: Sachsen			Modulo	DEE: Sachsen-Anhalt			Modulo	DEF: Schleswig-Holstein			Modulo
			si	si*	si-si*	(si-si*)	si	si*	si-si*	(si-si*)	si	si*	si-si*	(si-si*)
DE1: Baden-Wuerttemberg	100.900	4.927.000	0,0205	0,0238	-0,0034	0,0034	0,0205	0,0351	-0,0146	0,0146	0,0205	0,0327	-0,0122	0,0122
DE2: Bayern	177.200	5.792.700	0,0306	0,0238	0,0067	0,0067	0,0306	0,0351	-0,0045	0,0045	0,0306	0,0327	-0,0021	0,0021
DE3: Berlin	8.900	1.405.400	0,0063	0,0238	-0,0175	0,0175	0,0063	0,0351	-0,0288	0,0288	0,0063	0,0327	-0,0263	0,0263
DE4: Brandenburg	37.500	1.092.600	0,0343	0,0238	0,0105	0,0105	0,0343	0,0351	-0,0008	0,0008	0,0343	0,0327	0,0016	0,0016
DE5: Bremen	2.400	257.400	0,0093	0,0238	-0,0145	0,0145	0,0093	0,0351	-0,0258	0,0258	0,0093	0,0327	-0,0234	0,0234
DE6: Hamburg	5.300	774.600	0,0068	0,0238	-0,0170	0,0170	0,0068	0,0351	-0,0283	0,0283	0,0068	0,0327	-0,0258	0,0258
DE7: Hessen	41.000	2.688.100	0,0153	0,0238	-0,0086	0,0086	0,0153	0,0351	-0,0198	0,0198	0,0153	0,0327	-0,0174	0,0174
DE8: Mecklenburg-Vorpommern	36.900	690.700	0,0534	0,0238	0,0296	0,0296	0,0534	0,0351	0,0183	0,0183	0,0534	0,0327	0,0207	0,0207
DE9: Niedersachsen	110.000	3.313.200	0,0332	0,0238	0,0094	0,0094	0,0332	0,0351	-0,0019	0,0019	0,0332	0,0327	0,0005	0,0005
DEA: Nordrhein-Westfalen	109.800	7.370.700	0,0149	0,0238	-0,0090	0,0090	0,0149	0,0351	-0,0202	0,0202	0,0149	0,0327	-0,0178	0,0178
DEB: Rheinland-Pfalz	52.400	1.734.500	0,0302	0,0238	0,0064	0,0064	0,0302	0,0351	-0,0049	0,0049	0,0302	0,0327	-0,0025	0,0025
DEC: Saarland	5.600	424.300	0,0132	0,0238	-0,0107	0,0107	0,0132	0,0351	-0,0219	0,0219	0,0132	0,0327	-0,0195	0,0195
DED: Sachsen	42.100	1.765.200					0,0238	0,0351	-0,0112	0,0112	0,0238	0,0327	-0,0088	0,0088
DEE: Sachsen-Anhalt	35.100	1.000.100	0,0351	0,0238	0,0112	0,0112					0,0351	0,0327	0,0024	0,0024
DEF: Schleswig-Holstein	39.400	1.205.700	0,0327	0,0238	0,0088	0,0088	0,0327	0,0351	-0,0024	0,0024				
DEG: Thuringen	30.700	1.020.300	0,0301	0,0238	0,0062	0,0062	0,0301	0,0351	-0,0050	0,0050	0,0301	0,0327	-0,0026	0,0026

Legenda:

Si – Emprego no sector S na região DEx / total de emprego

Si\* - Emprego no sector S na região Dez / total de emprego

Tabela 2: índice de Krugman – Sector A: Agriculture, hunting, forestry and fishing

2004 Regiões / Indicadores	Sector A	Total de Emprego	DEG: Thuringen			Modulo ( <i>si-si*</i> )
			<i>si</i>	<i>si*</i>	<i>si-si*</i>	
DE1: Baden-Wuerttemberg	100.900	4.927.000	0,0205	0,0301	-0,0096	0,0096
DE2: Bayern	177.200	5.792.700	0,0306	0,0301	0,0005	0,0005
DE3: Berlin	8.900	1.405.400	0,0063	0,0301	-0,0238	0,0238
DE4: Brandenburg	37.500	1.092.600	0,0343	0,0301	0,0042	0,0042
DE5: Bremen	2.400	257.400	0,0093	0,0301	-0,0208	0,0208
DE6: Hamburg	5.300	774.600	0,0068	0,0301	-0,0232	0,0232
DE7: Hessen	41.000	2.688.100	0,0153	0,0301	-0,0148	0,0148
DE8: Mecklenburg-Vorpommern	36.900	690.700	0,0534	0,0301	0,0233	0,0233
DE9: Niedersachsen	110.000	3.313.200	0,0332	0,0301	0,0031	0,0031
DEA: Nordrhein-Westfalen	109.800	7.370.700	0,0149	0,0301	-0,0152	0,0152
DEB: Rheinland-Pfalz	52.400	1.734.500	0,0302	0,0301	0,0001	0,0001
DEC: Saarland	5.600	424.300	0,0132	0,0301	-0,0169	0,0169
DED: Sachsen	42.100	1.765.200	0,0238	0,0301	-0,0062	0,0062
DEE: Sachsen-Anhalt	35.100	1.000.100	0,0351	0,0301	0,0050	0,0050
DEF: Schleswig-Holstein	39.400	1.205.700	0,0327	0,0301	0,0026	0,0026
DEG: Thuringen	30.700	1.020.300				

Legenda:

Si – Emprego no sector S na região DEx / total de emprego

Si\* - Emprego no sector S na região Dez / total de emprego

Tabela 2: índice de Krugman – Sector A: Agriculture, hunting, forestry and fishing

2005 Regiões / Indicadores	Sector A	Total de Emprego	DE1: Baden- Wuerttemberg				Modulo (si-si*)	DE2: Bayern				Modulo (si-si*)	DE3: Berlin				Modulo (si-si*)
			si	si*	si-si*	(si-si*)		si	si*	si-si*	(si-si*)		si	si*	si-si*	(si-si*)	
DE1: Baden-Wuerttemberg	100.600	5.121.400					0,0196	0,0299	-0,0103	0,0103	0,0196	0,0058	0,0138	0,0138			
DE2: Bayern	177.700	5.939.200	0,0299	0,0196	0,0103	0,0103					0,0299	0,0058	0,0241	0,0241			
DE3: Berlin	8.400	1.439.900	0,0058	0,0196	-0,0138	0,0138	0,0058	0,0299	-0,0241	0,0241							
DE4: Brandenburg	40.900	1.127.900	0,0363	0,0196	0,0166	0,0166	0,0363	0,0299	0,0063	0,0063	0,0363	0,0058	0,0304	0,0304			
DE5: Bremen	2.000	262.300	0,0076	0,0196	-0,0120	0,0120	0,0076	0,0299	-0,0223	0,0223	0,0076	0,0058	0,0018	0,0018			
DE6: Hamburg	6.100	803.600	0,0076	0,0196	-0,0121	0,0121	0,0076	0,0299	-0,0223	0,0223	0,0076	0,0058	0,0018	0,0018			
DE7: Hessen	37.100	2.778.900	0,0134	0,0196	-0,0063	0,0063	0,0134	0,0299	-0,0166	0,0166	0,0134	0,0058	0,0075	0,0075			
DE8: Mecklenburg- Vorpommern	38.400	731.000	0,0525	0,0196	0,0329	0,0329	0,0525	0,0299	0,0226	0,0226	0,0525	0,0058	0,0467	0,0467			
DE9: Niedersachsen	121.900	3.413.800	0,0357	0,0196	0,0161	0,0161	0,0357	0,0299	0,0058	0,0058	0,0357	0,0058	0,0299	0,0299			
DEA: Nordrhein-Westfalen	119.900	7.660.500	0,0157	0,0196	-0,0040	0,0040	0,0157	0,0299	-0,0143	0,0143	0,0157	0,0058	0,0098	0,0098			
DEB: Rheinland-Pfalz	47.700	1.815.600	0,0263	0,0196	0,0066	0,0066	0,0263	0,0299	-0,0036	0,0036	0,0263	0,0058	0,0204	0,0204			
DEC: Saarland	5.400	432.800	0,0125	0,0196	-0,0072	0,0072	0,0125	0,0299	-0,0174	0,0174	0,0125	0,0058	0,0066	0,0066			
DED: Sachsen	46.700	1.823.800	0,0256	0,0196	0,0060	0,0060	0,0256	0,0299	-0,0043	0,0043	0,0256	0,0058	0,0198	0,0198			
DEE: Sachsen-Anhalt	32.900	1.029.900	0,0319	0,0196	0,0123	0,0123	0,0319	0,0299	0,0020	0,0020	0,0319	0,0058	0,0261	0,0261			
DEF: Schleswig-Holstein	51.500	1.256.200	0,0410	0,0196	0,0214	0,0214	0,0410	0,0299	0,0111	0,0111	0,0410	0,0058	0,0352	0,0352			
DEG: Thuringen	28.300	1.016.800	0,0278	0,0196	0,0082	0,0082	0,0278	0,0299	-0,0021	0,0021	0,0278	0,0058	0,0220	0,0220			

Legenda:

Si – Emprego no sector S na região DEx / total de emprego

Si\* - Emprego no sector S na região Dez / total de emprego

Tabela 2: índice de Krugman – Sector A: Agriculture, hunting, forestry and fishing

2005 Regiões / Indicadores	Sector A	Total de Emprego	DE4: Brandenburg			Modulo	DE5: Bremen			Modulo	DE6: Hamburg			Modulo
			si	si*	si-si*	(si-si*)	si	si*	si-si*	(si-si*)	si	si*	si-si*	(si-si*)
DE1: Baden-Wuerttemberg	100.600	5.121.400	0,0196	0,0363	-0,0166	0,0166	0,0196	0,0076	0,0120	0,0120	0,0196	0,0076	0,0121	0,0121
DE2: Bayern	177.700	5.939.200	0,0299	0,0363	-0,0063	0,0063	0,0299	0,0076	0,0223	0,0223	0,0299	0,0076	0,0223	0,0223
DE3: Berlin	8.400	1.439.900	0,0058	0,0363	-0,0304	0,0304	0,0058	0,0076	-0,0018	0,0018	0,0058	0,0076	-0,0018	0,0018
DE4: Brandenburg	40.900	1.127.900					0,0363	0,0076	0,0286	0,0286	0,0363	0,0076	0,0287	0,0287
DE5: Bremen	2.000	262.300	0,0076	0,0363	-0,0286	0,0286					0,0076	0,0076	0,0000	0,0000
DE6: Hamburg	6.100	803.600	0,0076	0,0363	-0,0287	0,0287	0,0076	0,0076	-0,0000	0,0000				
DE7: Hessen	37.100	2.778.900	0,0134	0,0363	-0,0229	0,0229	0,0134	0,0076	0,0057	0,0057	0,0134	0,0076	0,0058	0,0058
DE8: Mecklenburg- Vorpommern	38.400	731.000	0,0525	0,0363	0,0163	0,0163	0,0525	0,0076	0,0449	0,0449	0,0525	0,0076	0,0449	0,0449
DE9: Niedersachsen	121.900	3.413.800	0,0357	0,0363	-0,0006	0,0006	0,0357	0,0076	0,0281	0,0281	0,0357	0,0076	0,0281	0,0281
DEA: Nordrhein-Westfalen	119.900	7.660.500	0,0157	0,0363	-0,0206	0,0206	0,0157	0,0076	0,0080	0,0080	0,0157	0,0076	0,0081	0,0081
DEB: Rheinland-Pfalz	47.700	1.815.600	0,0263	0,0363	-0,0100	0,0100	0,0263	0,0076	0,0186	0,0186	0,0263	0,0076	0,0187	0,0187
DEC: Saarland	5.400	432.800	0,0125	0,0363	-0,0238	0,0238	0,0125	0,0076	0,0049	0,0049	0,0125	0,0076	0,0049	0,0049
DED: Sachsen	46.700	1.823.800	0,0256	0,0363	-0,0107	0,0107	0,0256	0,0076	0,0180	0,0180	0,0256	0,0076	0,0180	0,0180
DEE: Sachsen-Anhalt	32.900	1.029.900	0,0319	0,0363	-0,0043	0,0043	0,0319	0,0076	0,0243	0,0243	0,0319	0,0076	0,0244	0,0244
DEF: Schleswig-Holstein	51.500	1.256.200	0,0410	0,0363	0,0047	0,0047	0,0410	0,0076	0,0334	0,0334	0,0410	0,0076	0,0334	0,0334
DEG: Thuringen	28.300	1.016.800	0,0278	0,0363	-0,0084	0,0084	0,0278	0,0076	0,0202	0,0202	0,0278	0,0076	0,0202	0,0202

Legenda:

Si – Emprego no sector S na região DEx / total de emprego

Si\* - Emprego no sector S na região Dez / total de emprego

Tabela 2: índice de Krugman – Sector A: Agriculture, hunting, forestry and fishing

2005 Regiões / Indicadores	Sector A	Total de Emprego	DE7: Hessen			Modulo	DE8: Mecklenburg- Vorpommern			Modulo	DE9: Niedersachsen			Modulo
			si	si*	si-si*	(si-si*)	si	si*	si-si*	(si-si*)	si	si*	si-si*	(si-si*)
DE1: Baden-Wuerttemberg	100.600	5.121.400	0,0196	0,0134	0,0063	0,0063	0,0196	0,0525	-0,0329	0,0329	0,0196	0,0357	-0,0161	0,0161
DE2: Bayern	177.700	5.939.200	0,0299	0,0134	0,0166	0,0166	0,0299	0,0525	-0,0226	0,0226	0,0299	0,0357	-0,0058	0,0058
DE3: Berlin	8.400	1.439.900	0,0058	0,0134	-0,0075	0,0075	0,0058	0,0525	-0,0467	0,0467	0,0058	0,0357	-0,0299	0,0299
DE4: Brandenburg	40.900	1.127.900	0,0363	0,0134	0,0229	0,0229	0,0363	0,0525	-0,0163	0,0163	0,0363	0,0357	0,0006	0,0006
DE5: Bremen	2.000	262.300	0,0076	0,0134	-0,0057	0,0057	0,0076	0,0525	-0,0449	0,0449	0,0076	0,0357	-0,0281	0,0281
DE6: Hamburg	6.100	803.600	0,0076	0,0134	-0,0058	0,0058	0,0076	0,0525	-0,0449	0,0449	0,0076	0,0357	-0,0281	0,0281
DE7: Hessen	37.100	2.778.900					0,0134	0,0525	-0,0392	0,0392	0,0134	0,0357	-0,0224	0,0224
DE8: Mecklenburg- Vorpommern	38.400	731.000	0,0525	0,0134	0,0392	0,0392					0,0525	0,0357	0,0168	0,0168
DE9: Niedersachsen	121.900	3.413.800	0,0357	0,0134	0,0224	0,0224	0,0357	0,0525	-0,0168	0,0168				
DEA: Nordrhein-Westfalen	119.900	7.660.500	0,0157	0,0134	0,0023	0,0023	0,0157	0,0525	-0,0369	0,0369	0,0157	0,0357	-0,0201	0,0201
DEB: Rheinland-Pfalz	47.700	1.815.600	0,0263	0,0134	0,0129	0,0129	0,0263	0,0525	-0,0263	0,0263	0,0263	0,0357	-0,0094	0,0094
DEC: Saarland	5.400	432.800	0,0125	0,0134	-0,0009	0,0009	0,0125	0,0525	-0,0401	0,0401	0,0125	0,0357	-0,0232	0,0232
DED: Sachsen	46.700	1.823.800	0,0256	0,0134	0,0123	0,0123	0,0256	0,0525	-0,0269	0,0269	0,0256	0,0357	-0,0101	0,0101
DEE: Sachsen-Anhalt	32.900	1.029.900	0,0319	0,0134	0,0186	0,0186	0,0319	0,0525	-0,0206	0,0206	0,0319	0,0357	-0,0038	0,0038
DEF: Schleswig-Holstein	51.500	1.256.200	0,0410	0,0134	0,0276	0,0276	0,0410	0,0525	-0,0115	0,0115	0,0410	0,0357	0,0053	0,0053
DEG: Thuringen	28.300	1.016.800	0,0278	0,0134	0,0145	0,0145	0,0278	0,0525	-0,0247	0,0247	0,0278	0,0357	-0,0079	0,0079

Legenda:

Si – Emprego no sector S na região DEx / total de emprego

Si\* - Emprego no sector S na região Dez / total de emprego

Tabela 2: índice de Krugman – Sector A: Agriculture, hunting, forestry and fishing

2005 Regiões / Indicadores	Sector A	Total de Emprego	DEA: Nordrhein- Westfalen				Modulo (si-si*)	DEB: Rheinland-Pfalz				Modulo (si-si*)	DEC: Saarland				Modulo (si-si*)
			si	si*	si-si*			si	si*	si-si*			si	si*	si-si*		
DE1: Baden-Wuerttemberg	100.600	5.121.400	0,0196	0,0157	0,0040	0,0040	0,0196	0,0263	-0,0066	0,0066	0,0196	0,0125	0,0072	0,0072			
DE2: Bayern	177.700	5.939.200	0,0299	0,0157	0,0143	0,0143	0,0299	0,0263	0,0036	0,0036	0,0299	0,0125	0,0174	0,0174			
DE3: Berlin	8.400	1.439.900	0,0058	0,0157	-0,0098	0,0098	0,0058	0,0263	-0,0204	0,0204	0,0058	0,0125	-0,0066	0,0066			
DE4: Brandenburg	40.900	1.127.900	0,0363	0,0157	0,0206	0,0206	0,0363	0,0263	0,0100	0,0100	0,0363	0,0125	0,0238	0,0238			
DE5: Bremen	2.000	262.300	0,0076	0,0157	-0,0080	0,0080	0,0076	0,0263	-0,0186	0,0186	0,0076	0,0125	-0,0049	0,0049			
DE6: Hamburg	6.100	803.600	0,0076	0,0157	-0,0081	0,0081	0,0076	0,0263	-0,0187	0,0187	0,0076	0,0125	-0,0049	0,0049			
DE7: Hessen	37.100	2.778.900	0,0134	0,0157	-0,0023	0,0023	0,0134	0,0263	-0,0129	0,0129	0,0134	0,0125	0,0009	0,0009			
DE8: Mecklenburg- Vorpommern	38.400	731.000	0,0525	0,0157	0,0369	0,0369	0,0525	0,0263	0,0263	0,0263	0,0525	0,0125	0,0401	0,0401			
DE9: Niedersachsen	121.900	3.413.800	0,0357	0,0157	0,0201	0,0201	0,0357	0,0263	0,0094	0,0094	0,0357	0,0125	0,0232	0,0232			
DEA: Nordrhein-Westfalen	119.900	7.660.500					0,0157	0,0263	-0,0106	0,0106	0,0157	0,0125	0,0032	0,0032			
DEB: Rheinland-Pfalz	47.700	1.815.600	0,0263	0,0157	0,0106	0,0106					0,0263	0,0125	0,0138	0,0138			
DEC: Saarland	5.400	432.800	0,0125	0,0157	-0,0032	0,0032	0,0125	0,0263	-0,0138	0,0138							
DED: Sachsen	46.700	1.823.800	0,0256	0,0157	0,0100	0,0100	0,0256	0,0263	-0,0007	0,0007	0,0256	0,0125	0,0131	0,0131			
DEE: Sachsen-Anhalt	32.900	1.029.900	0,0319	0,0157	0,0163	0,0163	0,0319	0,0263	0,0057	0,0057	0,0319	0,0125	0,0195	0,0195			
DEF: Schleswig-Holstein	51.500	1.256.200	0,0410	0,0157	0,0253	0,0253	0,0410	0,0263	0,0147	0,0147	0,0410	0,0125	0,0285	0,0285			
DEG: Thuringen	28.300	1.016.800	0,0278	0,0157	0,0122	0,0122	0,0278	0,0263	0,0016	0,0016	0,0278	0,0125	0,0154	0,0154			

Legenda:

Si – Emprego no sector S na região DEx / total de emprego

Si\* - Emprego no sector S na região Dez / total de emprego



Tabela 2: índice de Krugman – Sector A: Agriculture, hunting, forestry and fishing

2005 Regiões / Indicadores	Sector A	Total de Emprego	DED: Sachsen				Modulo (si-si*)	DEE: Sachsen-Anhalt				Modulo (si-si*)	DEF: Schleswig-Holstein				Modulo (si-si*)
			si	si*	si-si*	(si-si*)		si	si*	si-si*	(si-si*)		si	si*	si-si*	(si-si*)	
DE1: Baden-Wuerttemberg	100.600	5.121.400	0,0196	0,0256	-0,0060	0,0060	0,0196	0,0319	-0,0123	0,0123	0,0196	0,0410	-0,0214	0,0214			
DE2: Bayern	177.700	5.939.200	0,0299	0,0256	0,0043	0,0043	0,0299	0,0319	-0,0020	0,0020	0,0299	0,0410	-0,0111	0,0111			
DE3: Berlin	8.400	1.439.900	0,0058	0,0256	-0,0198	0,0198	0,0058	0,0319	-0,0261	0,0261	0,0058	0,0410	-0,0352	0,0352			
DE4: Brandenburg	40.900	1.127.900	0,0363	0,0256	0,0107	0,0107	0,0363	0,0319	0,0043	0,0043	0,0363	0,0410	-0,0047	0,0047			
DE5: Bremen	2.000	262.300	0,0076	0,0256	-0,0180	0,0180	0,0076	0,0319	-0,0243	0,0243	0,0076	0,0410	-0,0334	0,0334			
DE6: Hamburg	6.100	803.600	0,0076	0,0256	-0,0180	0,0180	0,0076	0,0319	-0,0244	0,0244	0,0076	0,0410	-0,0334	0,0334			
DE7: Hessen	37.100	2.778.900	0,0134	0,0256	-0,0123	0,0123	0,0134	0,0319	-0,0186	0,0186	0,0134	0,0410	-0,0276	0,0276			
DE8: Mecklenburg- Vorpommern	38.400	731.000	0,0525	0,0256	0,0269	0,0269	0,0525	0,0319	0,0206	0,0206	0,0525	0,0410	0,0115	0,0115			
DE9: Niedersachsen	121.900	3.413.800	0,0357	0,0256	0,0101	0,0101	0,0357	0,0319	0,0038	0,0038	0,0357	0,0410	-0,0053	0,0053			
DEA: Nordrhein-Westfalen	119.900	7.660.500	0,0157	0,0256	-0,0100	0,0100	0,0157	0,0319	-0,0163	0,0163	0,0157	0,0410	-0,0253	0,0253			
DEB: Rheinland-Pfalz	47.700	1.815.600	0,0263	0,0256	0,0007	0,0007	0,0263	0,0319	-0,0057	0,0057	0,0263	0,0410	-0,0147	0,0147			
DEC: Saarland	5.400	432.800	0,0125	0,0256	-0,0131	0,0131	0,0125	0,0319	-0,0195	0,0195	0,0125	0,0410	-0,0285	0,0285			
DED: Sachsen	46.700	1.823.800					0,0256	0,0319	-0,0063	0,0063	0,0256	0,0410	-0,0154	0,0154			
DEE: Sachsen-Anhalt	32.900	1.029.900	0,0319	0,0256	0,0063	0,0063					0,0319	0,0410	-0,0091	0,0091			
DEF: Schleswig-Holstein	51.500	1.256.200	0,0410	0,0256	0,0154	0,0154	0,0410	0,0319	0,0091	0,0091							
DEG: Thuringen	28.300	1.016.800	0,0278	0,0256	0,0022	0,0022	0,0278	0,0319	-0,0041	0,0041	0,0278	0,0410	-0,0132	0,0132			

Legenda:

Si – Emprego no sector S na região DEx / total de emprego

Si\* - Emprego no sector S na região Dez / total de emprego

Tabela 2: índice de Krugman – Sector A: Agriculture, hunting, forestry and fishing

2005 Regiões / Indicadores	Sector A	Total de Emprego	DEG: Thuringen			Modulo ( <i>si-si*</i> )
			<i>si</i>	<i>si*</i>	<i>si-si*</i>	
DE1: Baden-Wuerttemberg	100.600	5.121.400	0,0196	0,0278	-0,0082	0,0082
DE2: Bayern	177.700	5.939.200	0,0299	0,0278	0,0021	0,0021
DE3: Berlin	8.400	1.439.900	0,0058	0,0278	-0,0220	0,0220
DE4: Brandenburg	40.900	1.127.900	0,0363	0,0278	0,0084	0,0084
DE5: Bremen	2.000	262.300	0,0076	0,0278	-0,0202	0,0202
DE6: Hamburg	6.100	803.600	0,0076	0,0278	-0,0202	0,0202
DE7: Hessen	37.100	2.778.900	0,0134	0,0278	-0,0145	0,0145
DE8: Mecklenburg- Vorpommern	38.400	731.000	0,0525	0,0278	0,0247	0,0247
DE9: Niedersachsen	121.900	3.413.800	0,0357	0,0278	0,0079	0,0079
DEA: Nordrhein-Westfalen	119.900	7.660.500	0,0157	0,0278	-0,0122	0,0122
DEB: Rheinland-Pfalz	47.700	1.815.600	0,0263	0,0278	-0,0016	0,0016
DEC: Saarland	5.400	432.800	0,0125	0,0278	-0,0154	0,0154
DED: Sachsen	46.700	1.823.800	0,0256	0,0278	-0,0022	0,0022
DEE: Sachsen-Anhalt	32.900	1.029.900	0,0319	0,0278	0,0041	0,0041
DEF: Schleswig-Holstein	51.500	1.256.200	0,0410	0,0278	0,0132	0,0132
DEG: Thuringen	28.300	1.016.800				

Legenda:

*si* – Emprego no sector S na região DEx / total de emprego

*si\** - Emprego no sector S na região Dez / total de emprego

Tabela 2: índice de Krugman – Sector A: Agriculture, hunting, forestry and fishing

2006 Regiões / Indicadores	Sector A	Total de Emprego	DE1: Baden- Wuerttemberg				Modulo (si-si*)	DE2: Bayern				Modulo (si-si*)	DE3: Berlin				Modulo (si-si*)
			si	si*	si-si*	(si-si*)		si	si*	si-si*	(si-si*)		si	si*	si-si*	(si-si*)	
DE1: Baden-Wuerttemberg	95.000	5.185.600					0,0183	0,0289	-0,0106	0,0106	0,0183	0,0057	0,0126	0,0126			
DE2: Bayern	175.500	6.066.100	0,0289	0,0183	0,0106	0,0106					0,0289	0,0057	0,0232	0,0232			
DE3: Berlin	8.300	1.457.000	0,0057	0,0183	-0,0126	0,0126	0,0057	0,0289	-0,0232	0,0232							
DE4: Brandenburg	44.400	1.168.800	0,0380	0,0183	0,0197	0,0197	0,0380	0,0289	0,0091	0,0091	0,0380	0,0057	0,0323	0,0323			
DE5: Bremen	1.000	271.800	0,0037	0,0183	-0,0146	0,0146	0,0037	0,0289	-0,0253	0,0253	0,0037	0,0057	-0,0020	0,0020			
DE6: Hamburg	7.700	828.000	0,0093	0,0183	-0,0090	0,0090	0,0093	0,0289	-0,0196	0,0196	0,0093	0,0057	0,0036	0,0036			
DE7: Hessen	36.800	2.820.800	0,0130	0,0183	-0,0053	0,0053	0,0130	0,0289	-0,0159	0,0159	0,0130	0,0057	0,0073	0,0073			
DE8: Mecklenburg- Vorpommern	34.400	750.000	0,0459	0,0183	0,0275	0,0275	0,0459	0,0289	0,0169	0,0169	0,0459	0,0057	0,0402	0,0402			
DE9: Niedersachsen	107.700	3.474.000	0,0310	0,0183	0,0127	0,0127	0,0310	0,0289	0,0021	0,0021	0,0310	0,0057	0,0253	0,0253			
DEA: Nordrhein-Westfalen	120.000	7.793.400	0,0154	0,0183	-0,0029	0,0029	0,0154	0,0289	-0,0135	0,0135	0,0154	0,0057	0,0097	0,0097			
DEB: Rheinland-Pfalz	49.600	1.865.600	0,0266	0,0183	0,0083	0,0083	0,0266	0,0289	-0,0023	0,0023	0,0266	0,0057	0,0209	0,0209			
DEC: Saarland	4.400	439.700	0,0100	0,0183	-0,0083	0,0083	0,0100	0,0289	-0,0189	0,0189	0,0100	0,0057	0,0043	0,0043			
DED: Sachsen	45.300	1.866.300	0,0243	0,0183	0,0060	0,0060	0,0243	0,0289	-0,0047	0,0047	0,0243	0,0057	0,0186	0,0186			
DEE: Sachsen-Anhalt	34.600	1.063.700	0,0325	0,0183	0,0142	0,0142	0,0325	0,0289	0,0036	0,0036	0,0325	0,0057	0,0268	0,0268			
DEF: Schleswig-Holstein	50.100	1.286.600	0,0389	0,0183	0,0206	0,0206	0,0389	0,0289	0,0100	0,0100	0,0389	0,0057	0,0332	0,0332			
DEG: Thuringen	29.300	1.042.000	0,0281	0,0183	0,0098	0,0098	0,0281	0,0289	-0,0008	0,0008	0,0281	0,0057	0,0224	0,0224			

Legenda:

Si – Emprego no sector S na região DEx / total de emprego

Si\* - Emprego no sector S na região Dez / total de emprego

Tabela 2: índice de Krugman – Sector A: Agriculture, hunting, forestry and fishing

2006 Regiões / Indicadores	Sector A	Total de Emprego	DE4: Brandenburg				Modulo (si-si*)	DE5: Bremen				Modulo (si-si*)	DE6: Hamburg				Modulo (si-si*)
			si	si*	si-si*	(si-si*)		si	si*	si-si*	(si-si*)		si	si*	si-si*	(si-si*)	
DE1: Baden-Wuerttemberg	95.000	5.185.600	0,0183	0,0380	-0,0197	0,0197	0,0183	0,0037	0,0146	0,0146	0,0183	0,0093	0,0090	0,0090			
DE2: Bayern	175.500	6.066.100	0,0289	0,0380	-0,0091	0,0091	0,0289	0,0037	0,0253	0,0253	0,0289	0,0093	0,0196	0,0196			
DE3: Berlin	8.300	1.457.000	0,0057	0,0380	-0,0323	0,0323	0,0057	0,0037	0,0020	0,0020	0,0057	0,0093	-0,0036	0,0036			
DE4: Brandenburg	44.400	1.168.800					0,0380	0,0037	0,0343	0,0343	0,0380	0,0093	0,0287	0,0287			
DE5: Bremen	1.000	271.800	0,0037	0,0380	-0,0343	0,0343					0,0037	0,0093	-0,0056	0,0056			
DE6: Hamburg	7.700	828.000	0,0093	0,0380	-0,0287	0,0287	0,0093	0,0037	0,0056	0,0056							
DE7: Hessen	36.800	2.820.800	0,0130	0,0380	-0,0249	0,0249	0,0130	0,0037	0,0094	0,0094	0,0130	0,0093	0,0037	0,0037			
DE8: Mecklenburg- Vorpommern	34.400	750.000	0,0459	0,0380	0,0079	0,0079	0,0459	0,0037	0,0422	0,0422	0,0459	0,0093	0,0366	0,0366			
DE9: Niedersachsen	107.700	3.474.000	0,0310	0,0380	-0,0070	0,0070	0,0310	0,0037	0,0273	0,0273	0,0310	0,0093	0,0217	0,0217			
DEA: Nordrhein-Westfalen	120.000	7.793.400	0,0154	0,0380	-0,0226	0,0226	0,0154	0,0037	0,0117	0,0117	0,0154	0,0093	0,0061	0,0061			
DEB: Rheinland-Pfalz	49.600	1.865.600	0,0266	0,0380	-0,0114	0,0114	0,0266	0,0037	0,0229	0,0229	0,0266	0,0093	0,0173	0,0173			
DEC: Saarland	4.400	439.700	0,0100	0,0380	-0,0280	0,0280	0,0100	0,0037	0,0063	0,0063	0,0100	0,0093	0,0007	0,0007			
DED: Sachsen	45.300	1.866.300	0,0243	0,0380	-0,0137	0,0137	0,0243	0,0037	0,0206	0,0206	0,0243	0,0093	0,0150	0,0150			
DEE: Sachsen-Anhalt	34.600	1.063.700	0,0325	0,0380	-0,0055	0,0055	0,0325	0,0037	0,0288	0,0288	0,0325	0,0093	0,0232	0,0232			
DEF: Schleswig-Holstein	50.100	1.286.600	0,0389	0,0380	0,0010	0,0010	0,0389	0,0037	0,0353	0,0353	0,0389	0,0093	0,0296	0,0296			
DEG: Thuringen	29.300	1.042.000	0,0281	0,0380	-0,0099	0,0099	0,0281	0,0037	0,0244	0,0244	0,0281	0,0093	0,0188	0,0188			

Legenda:

Si – Emprego no sector S na região DEx / total de emprego

Si\* - Emprego no sector S na região Dez / total de emprego

Tabela 2: índice de Krugman – Sector A: Agriculture, hunting, forestry and fishing

2006 Regiões / Indicadores	Sector A	Total de Emprego	DE7: Hessen			Modulo	DE8: Mecklenburg- Vorpommern			Modulo	DE9: Niedersachsen			Modulo
			si	si*	si-si*	(si-si*)	si	si*	si-si*	(si-si*)	si	si*	si-si*	(si-si*)
DE1: Baden-Wuerttemberg	95.000	5.185.600	0,0183	0,0130	0,0053	0,0053	0,0183	0,0459	-0,0275	0,0275	0,0183	0,0310	-0,0127	0,0127
DE2: Bayern	175.500	6.066.100	0,0289	0,0130	0,0159	0,0159	0,0289	0,0459	-0,0169	0,0169	0,0289	0,0310	-0,0021	0,0021
DE3: Berlin	8.300	1.457.000	0,0057	0,0130	-0,0073	0,0073	0,0057	0,0459	-0,0402	0,0402	0,0057	0,0310	-0,0253	0,0253
DE4: Brandenburg	44.400	1.168.800	0,0380	0,0130	0,0249	0,0249	0,0380	0,0459	-0,0079	0,0079	0,0380	0,0310	0,0070	0,0070
DE5: Bremen	1.000	271.800	0,0037	0,0130	-0,0094	0,0094	0,0037	0,0459	-0,0422	0,0422	0,0037	0,0310	-0,0273	0,0273
DE6: Hamburg	7.700	828.000	0,0093	0,0130	-0,0037	0,0037	0,0093	0,0459	-0,0366	0,0366	0,0093	0,0310	-0,0217	0,0217
DE7: Hessen	36.800	2.820.800					0,0130	0,0459	-0,0328	0,0328	0,0130	0,0310	-0,0180	0,0180
DE8: Mecklenburg- Vorpommern	34.400	750.000	0,0459	0,0130	0,0328	0,0328					0,0459	0,0310	0,0149	0,0149
DE9: Niedersachsen	107.700	3.474.000	0,0310	0,0130	0,0180	0,0180	0,0310	0,0459	-0,0149	0,0149				
DEA: Nordrhein-Westfalen	120.000	7.793.400	0,0154	0,0130	0,0024	0,0024	0,0154	0,0459	-0,0305	0,0305	0,0154	0,0310	-0,0156	0,0156
DEB: Rheinland-Pfalz	49.600	1.865.600	0,0266	0,0130	0,0135	0,0135	0,0266	0,0459	-0,0193	0,0193	0,0266	0,0310	-0,0044	0,0044
DEC: Saarland	4.400	439.700	0,0100	0,0130	-0,0030	0,0030	0,0100	0,0459	-0,0359	0,0359	0,0100	0,0310	-0,0210	0,0210
DED: Sachsen	45.300	1.866.300	0,0243	0,0130	0,0112	0,0112	0,0243	0,0459	-0,0216	0,0216	0,0243	0,0310	-0,0067	0,0067
DEE: Sachsen-Anhalt	34.600	1.063.700	0,0325	0,0130	0,0195	0,0195	0,0325	0,0459	-0,0133	0,0133	0,0325	0,0310	0,0015	0,0015
DEF: Schleswig-Holstein	50.100	1.286.600	0,0389	0,0130	0,0259	0,0259	0,0389	0,0459	-0,0069	0,0069	0,0389	0,0310	0,0079	0,0079
DEG: Thuringen	29.300	1.042.000	0,0281	0,0130	0,0151	0,0151	0,0281	0,0459	-0,0177	0,0177	0,0281	0,0310	-0,0029	0,0029

Legenda:

Si – Emprego no sector S na região DEx / total de emprego

Si\* - Emprego no sector S na região Dez / total de emprego

Tabela 2: índice de Krugman – Sector A: Agriculture, hunting, forestry and fishing

2006 Regiões / Indicadores	Sector A	Total de Emprego	DEA: Nordrhein- Westfalen			Modulo	DEB: Rheinland-Pfalz			Modulo	DEC: Saarland			Modulo
			si	si*	si-si*	(si-si*)	si	si*	si-si*	(si-si*)	si	si*	si-si*	(si-si*)
<b>DE1: Baden-Wuerttemberg</b>	95.000	5.185.600	0,0183	0,0154	0,0029	0,0029	0,0183	0,0266	-0,0083	0,0083	0,0183	0,0100	0,0083	0,0083
<b>DE2: Bayern</b>	175.500	6.066.100	0,0289	0,0154	0,0135	0,0135	0,0289	0,0266	0,0023	0,0023	0,0289	0,0100	0,0189	0,0189
<b>DE3: Berlin</b>	8.300	1.457.000	0,0057	0,0154	-0,0097	0,0097	0,0057	0,0266	-0,0209	0,0209	0,0057	0,0100	-0,0043	0,0043
<b>DE4: Brandenburg</b>	44.400	1.168.800	0,0380	0,0154	0,0226	0,0226	0,0380	0,0266	0,0114	0,0114	0,0380	0,0100	0,0280	0,0280
<b>DE5: Bremen</b>	1.000	271.800	0,0037	0,0154	-0,0117	0,0117	0,0037	0,0266	-0,0229	0,0229	0,0037	0,0100	-0,0063	0,0063
<b>DE6: Hamburg</b>	7.700	828.000	0,0093	0,0154	-0,0061	0,0061	0,0093	0,0266	-0,0173	0,0173	0,0093	0,0100	-0,0007	0,0007
<b>DE7: Hessen</b>	36.800	2.820.800	0,0130	0,0154	-0,0024	0,0024	0,0130	0,0266	-0,0135	0,0135	0,0130	0,0100	0,0030	0,0030
<b>DE8: Mecklenburg- Vorpommern</b>	34.400	750.000	0,0459	0,0154	0,0305	0,0305	0,0459	0,0266	0,0193	0,0193	0,0459	0,0100	0,0359	0,0359
<b>DE9: Niedersachsen</b>	107.700	3.474.000	0,0310	0,0154	0,0156	0,0156	0,0310	0,0266	0,0044	0,0044	0,0310	0,0100	0,0210	0,0210
<b>DEA: Nordrhein-Westfalen</b>	120.000	7.793.400					0,0154	0,0266	-0,0112	0,0112	0,0154	0,0100	0,0054	0,0054
<b>DEB: Rheinland-Pfalz</b>	49.600	1.865.600	0,0266	0,0154	0,0112	0,0112					0,0266	0,0100	0,0166	0,0166
<b>DEC: Saarland</b>	4.400	439.700	0,0100	0,0154	-0,0054	0,0054	0,0100	0,0266	-0,0166	0,0166				
<b>DED: Sachsen</b>	45.300	1.866.300	0,0243	0,0154	0,0089	0,0089	0,0243	0,0266	-0,0023	0,0023	0,0243	0,0100	0,0143	0,0143
<b>DEE: Sachsen-Anhalt</b>	34.600	1.063.700	0,0325	0,0154	0,0171	0,0171	0,0325	0,0266	0,0059	0,0059	0,0325	0,0100	0,0225	0,0225
<b>DEF: Schleswig-Holstein</b>	50.100	1.286.600	0,0389	0,0154	0,0235	0,0235	0,0389	0,0266	0,0124	0,0124	0,0389	0,0100	0,0289	0,0289
<b>DEG: Thuringen</b>	29.300	1.042.000	0,0281	0,0154	0,0127	0,0127	0,0281	0,0266	0,0015	0,0015	0,0281	0,0100	0,0181	0,0181

Legenda:

Si – Emprego no sector S na região DEx / total de emprego

Si\* - Emprego no sector S na região Dez / total de emprego

Tabela 2: índice de Krugman – Sector A: Agriculture, hunting, forestry and fishing

2006 Regiões / Indicadores	Sector A	Total de Emprego	DED: Sachsen				Modulo (si-si*)	DEE: Sachsen-Anhalt				Modulo (si-si*)	DEF: Schleswig-Holstein				Modulo (si-si*)
			si	si*	si-si*	(si-si*)		si	si*	si-si*	(si-si*)		si	si*	si-si*	(si-si*)	
DE1: Baden-Wuerttemberg	95.000	5.185.600	0,0183	0,0243	-0,0060	0,0060	0,0183	0,0325	-0,0142	0,0142	0,0183	0,0389	-0,0206	0,0206			
DE2: Bayern	175.500	6.066.100	0,0289	0,0243	0,0047	0,0047	0,0289	0,0325	-0,0036	0,0036	0,0289	0,0389	-0,0100	0,0100			
DE3: Berlin	8.300	1.457.000	0,0057	0,0243	-0,0186	0,0186	0,0057	0,0325	-0,0268	0,0268	0,0057	0,0389	-0,0332	0,0332			
DE4: Brandenburg	44.400	1.168.800	0,0380	0,0243	0,0137	0,0137	0,0380	0,0325	0,0055	0,0055	0,0380	0,0389	-0,0010	0,0010			
DE5: Bremen	1.000	271.800	0,0037	0,0243	-0,0206	0,0206	0,0037	0,0325	-0,0288	0,0288	0,0037	0,0389	-0,0353	0,0353			
DE6: Hamburg	7.700	828.000	0,0093	0,0243	-0,0150	0,0150	0,0093	0,0325	-0,0232	0,0232	0,0093	0,0389	-0,0296	0,0296			
DE7: Hessen	36.800	2.820.800	0,0130	0,0243	-0,0112	0,0112	0,0130	0,0325	-0,0195	0,0195	0,0130	0,0389	-0,0259	0,0259			
DE8: Mecklenburg- Vorpommern	34.400	750.000	0,0459	0,0243	0,0216	0,0216	0,0459	0,0325	0,0133	0,0133	0,0459	0,0389	0,0069	0,0069			
DE9: Niedersachsen	107.700	3.474.000	0,0310	0,0243	0,0067	0,0067	0,0310	0,0325	-0,0015	0,0015	0,0310	0,0389	-0,0079	0,0079			
DEA: Nordrhein-Westfalen	120.000	7.793.400	0,0154	0,0243	-0,0089	0,0089	0,0154	0,0325	-0,0171	0,0171	0,0154	0,0389	-0,0235	0,0235			
DEB: Rheinland-Pfalz	49.600	1.865.600	0,0266	0,0243	0,0023	0,0023	0,0266	0,0325	-0,0059	0,0059	0,0266	0,0389	-0,0124	0,0124			
DEC: Saarland	4.400	439.700	0,0100	0,0243	-0,0143	0,0143	0,0100	0,0325	-0,0225	0,0225	0,0100	0,0389	-0,0289	0,0289			
DED: Sachsen	45.300	1.866.300					0,0243	0,0325	-0,0083	0,0083	0,0243	0,0389	-0,0147	0,0147			
DEE: Sachsen-Anhalt	34.600	1.063.700	0,0325	0,0243	0,0083	0,0083					0,0325	0,0389	-0,0064	0,0064			
DEF: Schleswig-Holstein	50.100	1.286.600	0,0389	0,0243	0,0147	0,0147	0,0389	0,0325	0,0064	0,0064							
DEG: Thuringen	29.300	1.042.000	0,0281	0,0243	0,0038	0,0038	0,0281	0,0325	-0,0044	0,0044	0,0281	0,0389	-0,0108	0,0108			

Legenda:

Si – Emprego no sector S na região DEx / total de emprego

Si\* - Emprego no sector S na região Dez / total de emprego

Tabela 2: índice de Krugman – Sector A: Agriculture, hunting, forestry and fishing

2006 Regiões / Indicadores	Sector A	Total de Emprego	DEG: Thuringen			Modulo
			si	si*	si-si*	(si-si*)
DE1: Baden-Wuerttemberg	95.000	5.185.600	0,0183	0,0281	-0,0098	0,0098
DE2: Bayern	175.500	6.066.100	0,0289	0,0281	0,0008	0,0008
DE3: Berlin	8.300	1.457.000	0,0057	0,0281	-0,0224	0,0224
DE4: Brandenburg	44.400	1.168.800	0,0380	0,0281	0,0099	0,0099
DE5: Bremen	1.000	271.800	0,0037	0,0281	-0,0244	0,0244
DE6: Hamburg	7.700	828.000	0,0093	0,0281	-0,0188	0,0188
DE7: Hessen	36.800	2.820.800	0,0130	0,0281	-0,0151	0,0151
DE8: Mecklenburg- Vorpommern	34.400	750.000	0,0459	0,0281	0,0177	0,0177
DE9: Niedersachsen	107.700	3.474.000	0,0310	0,0281	0,0029	0,0029
DEA: Nordrhein-Westfalen	120.000	7.793.400	0,0154	0,0281	-0,0127	0,0127
DEB: Rheinland-Pfalz	49.600	1.865.600	0,0266	0,0281	-0,0015	0,0015
DEC: Saarland	4.400	439.700	0,0100	0,0281	-0,0181	0,0181
DED: Sachsen	45.300	1.866.300	0,0243	0,0281	-0,0038	0,0038
DEE: Sachsen-Anhalt	34.600	1.063.700	0,0325	0,0281	0,0044	0,0044
DEF: Schleswig-Holstein	50.100	1.286.600	0,0389	0,0281	0,0108	0,0108
DEG: Thuringen	29.300	1.042.000				

Legenda:

Si – Emprego no sector S na região DEx / total de emprego

Si\* - Emprego no sector S na região Dez / total de emprego



Tabela 2: índice de Krugman – Sector A: Agriculture, hunting, forestry and fishing

2007 Regiões / Indicadores	Sector A	Total de Emprego	DE1: Baden- Wuerttemberg				Modulo (si-si*)	DE2: Bayern				Modulo (si-si*)	DE3: Berlin				Modulo (si-si*)
			si	si*	si-si*			si	si*	si-si*			si	si*	si-si*		
DE1: Baden-Wuerttemberg	97.900	5.312.200						0,0184	0,0299	-0,0115	0,0115		0,0184	0,0061	0,0124	0,0124	
DE2: Bayern	184.900	6.183.900	0,0299	0,0184	0,0115	0,0115						0,0299	0,0061	0,0238	0,0238		
DE3: Berlin	9.100	1.502.400	0,0061	0,0184	-0,0124	0,0124	0,0061	0,0299	-0,0238	0,0238							
DE4: Brandenburg	44.400	1.199.000	0,0370	0,0184	0,0186	0,0186	0,0370	0,0299	0,0071	0,0071	0,0370	0,0061	0,0310	0,0310			
DE5: Bremen	1.700	284.700	0,0060	0,0184	-0,0125	0,0125	0,0060	0,0299	-0,0239	0,0239	0,0060	0,0061	-0,0001	0,0001			
DE6: Hamburg	7.600	849.900	0,0089	0,0184	-0,0095	0,0095	0,0089	0,0299	-0,0210	0,0210	0,0089	0,0061	0,0029	0,0029			
DE7: Hessen	42.700	2.846.700	0,0150	0,0184	-0,0034	0,0034	0,0150	0,0299	-0,0149	0,0149	0,0150	0,0061	0,0089	0,0089			
DE8: Mecklenburg- Vorpommern	35.900	755.000	0,0475	0,0184	0,0291	0,0291	0,0475	0,0299	0,0176	0,0176	0,0475	0,0061	0,0415	0,0415			
DE9: Niedersachsen	107.200	3.571.600	0,0300	0,0184	0,0116	0,0116	0,0300	0,0299	0,0001	0,0001	0,0300	0,0061	0,0240	0,0240			
DEA: Nordrhein-Westfalen	122.100	7.974.600	0,0153	0,0184	-0,0031	0,0031	0,0153	0,0299	-0,0146	0,0146	0,0153	0,0061	0,0093	0,0093			
DEB: Rheinland-Pfalz	52.500	1.916.800	0,0274	0,0184	0,0090	0,0090	0,0274	0,0299	-0,0025	0,0025	0,0274	0,0061	0,0213	0,0213			
DEC: Saarland	4.700	444.000	0,0106	0,0184	-0,0078	0,0078	0,0106	0,0299	-0,0193	0,0193	0,0106	0,0061	0,0045	0,0045			
DED: Sachsen	46.000	1.910.000	0,0241	0,0184	0,0057	0,0057	0,0241	0,0299	-0,0058	0,0058	0,0241	0,0061	0,0180	0,0180			
DEE: Sachsen-Anhalt	30.500	1.077.200	0,0283	0,0184	0,0099	0,0099	0,0283	0,0299	-0,0016	0,0016	0,0283	0,0061	0,0223	0,0223			
DEF: Schleswig-Holstein	44.700	1.312.000	0,0341	0,0184	0,0156	0,0156	0,0341	0,0299	0,0042	0,0042	0,0341	0,0061	0,0280	0,0280			
DEG: Thuringen	27.200	1.069.300	0,0254	0,0184	0,0070	0,0070	0,0254	0,0299	-0,0045	0,0045	0,0254	0,0061	0,0194	0,0194			

Legenda:

Si – Emprego no sector S na região DEx / total de emprego

Si\* - Emprego no sector S na região Dez / total de emprego

Tabela 2: índice de Krugman – Sector A: Agriculture, hunting, forestry and fishing

2007 Regiões / Indicadores	Sector A	Total de Emprego	DE4: Brandenburg				DE5: Bremen				DE6: Hamburg			
			si	si*	si-si*	(si-si*)	si	si*	si-si*	(si-si*)	si	si*	si-si*	(si-si*)
DE1: Baden-Wuerttemberg	97.900	5.312.200	0,0184	0,0370	-0,0186	0,0186	0,0184	0,0060	0,0125	0,0125	0,0184	0,0089	0,0095	0,0095
DE2: Bayern	184.900	6.183.900	0,0299	0,0370	-0,0071	0,0071	0,0299	0,0060	0,0239	0,0239	0,0299	0,0089	0,0210	0,0210
DE3: Berlin	9.100	1.502.400	0,0061	0,0370	-0,0310	0,0310	0,0061	0,0060	0,0001	0,0001	0,0061	0,0089	-0,0029	0,0029
DE4: Brandenburg	44.400	1.199.000					0,0370	0,0060	0,0311	0,0311	0,0370	0,0089	0,0281	0,0281
DE5: Bremen	1.700	284.700	0,0060	0,0370	-0,0311	0,0311					0,0060	0,0089	-0,0030	0,0030
DE6: Hamburg	7.600	849.900	0,0089	0,0370	-0,0281	0,0281	0,0089	0,0060	0,0030	0,0030				
DE7: Hessen	42.700	2.846.700	0,0150	0,0370	-0,0220	0,0220	0,0150	0,0060	0,0090	0,0090	0,0150	0,0089	0,0061	0,0061
DE8: Mecklenburg- Vorpommern	35.900	755.000	0,0475	0,0370	0,0105	0,0105	0,0475	0,0060	0,0416	0,0416	0,0475	0,0089	0,0386	0,0386
DE9: Niedersachsen	107.200	3.571.600	0,0300	0,0370	-0,0070	0,0070	0,0300	0,0060	0,0240	0,0240	0,0300	0,0089	0,0211	0,0211
DEA: Nordrhein-Westfalen	122.100	7.974.600	0,0153	0,0370	-0,0217	0,0217	0,0153	0,0060	0,0093	0,0093	0,0153	0,0089	0,0064	0,0064
DEB: Rheinland-Pfalz	52.500	1.916.800	0,0274	0,0370	-0,0096	0,0096	0,0274	0,0060	0,0214	0,0214	0,0274	0,0089	0,0184	0,0184
DEC: Saarland	4.700	444.000	0,0106	0,0370	-0,0264	0,0264	0,0106	0,0060	0,0046	0,0046	0,0106	0,0089	0,0016	0,0016
DED: Sachsen	46.000	1.910.000	0,0241	0,0370	-0,0129	0,0129	0,0241	0,0060	0,0181	0,0181	0,0241	0,0089	0,0151	0,0151
DEE: Sachsen-Anhalt	30.500	1.077.200	0,0283	0,0370	-0,0087	0,0087	0,0283	0,0060	0,0223	0,0223	0,0283	0,0089	0,0194	0,0194
DEF: Schleswig-Holstein	44.700	1.312.000	0,0341	0,0370	-0,0030	0,0030	0,0341	0,0060	0,0281	0,0281	0,0341	0,0089	0,0251	0,0251
DEG: Thuringen	27.200	1.069.300	0,0254	0,0370	-0,0116	0,0116	0,0254	0,0060	0,0195	0,0195	0,0254	0,0089	0,0165	0,0165

Legenda:

Si – Emprego no sector S na região DEx / total de emprego

Si\* - Emprego no sector S na região Dez / total de emprego

Tabela 2: índice de Krugman – Sector A: Agriculture, hunting, forestry and fishing

2007 Regiões / Indicadores	Sector A	Total de Emprego	DE7: Hessen			Modulo	DE8: Mecklenburg- Vorpommern			Modulo	DE9: Niedersachsen			Modulo
			si	si*	si-si*	(si-si*)	si	si*	si-si*	(si-si*)	si	si*	si-si*	(si-si*)
DE1: Baden-Wuerttemberg	97.900	5.312.200	0,0184	0,0150	0,0034	0,0034	0,0184	0,0475	-0,0291	0,0291	0,0184	0,0300	-0,0116	0,0116
DE2: Bayern	184.900	6.183.900	0,0299	0,0150	0,0149	0,0149	0,0299	0,0475	-0,0176	0,0176	0,0299	0,0300	-0,0001	0,0001
DE3: Berlin	9.100	1.502.400	0,0061	0,0150	-0,0089	0,0089	0,0061	0,0475	-0,0415	0,0415	0,0061	0,0300	-0,0240	0,0240
DE4: Brandenburg	44.400	1.199.000	0,0370	0,0150	0,0220	0,0220	0,0370	0,0475	-0,0105	0,0105	0,0370	0,0300	0,0070	0,0070
DE5: Bremen	1.700	284.700	0,0060	0,0150	-0,0090	0,0090	0,0060	0,0475	-0,0416	0,0416	0,0060	0,0300	-0,0240	0,0240
DE6: Hamburg	7.600	849.900	0,0089	0,0150	-0,0061	0,0061	0,0089	0,0475	-0,0386	0,0386	0,0089	0,0300	-0,0211	0,0211
DE7: Hessen	42.700	2.846.700					0,0150	0,0475	-0,0325	0,0325	0,0150	0,0300	-0,0150	0,0150
DE8: Mecklenburg- Vorpommern	35.900	755.000	0,0475	0,0150	0,0325	0,0325					0,0475	0,0300	0,0175	0,0175
DE9: Niedersachsen	107.200	3.571.600	0,0300	0,0150	0,0150	0,0150	0,0300	0,0475	-0,0175	0,0175				
DEA: Nordrhein-Westfalen	122.100	7.974.600	0,0153	0,0150	0,0003	0,0003	0,0153	0,0475	-0,0322	0,0322	0,0153	0,0300	-0,0147	0,0147
DEB: Rheinland-Pfalz	52.500	1.916.800	0,0274	0,0150	0,0124	0,0124	0,0274	0,0475	-0,0202	0,0202	0,0274	0,0300	-0,0026	0,0026
DEC: Saarland	4.700	444.000	0,0106	0,0150	-0,0044	0,0044	0,0106	0,0475	-0,0370	0,0370	0,0106	0,0300	-0,0194	0,0194
DED: Sachsen	46.000	1.910.000	0,0241	0,0150	0,0091	0,0091	0,0241	0,0475	-0,0235	0,0235	0,0241	0,0300	-0,0059	0,0059
DEE: Sachsen-Anhalt	30.500	1.077.200	0,0283	0,0150	0,0133	0,0133	0,0283	0,0475	-0,0192	0,0192	0,0283	0,0300	-0,0017	0,0017
DEF: Schleswig-Holstein	44.700	1.312.000	0,0341	0,0150	0,0191	0,0191	0,0341	0,0475	-0,0135	0,0135	0,0341	0,0300	0,0041	0,0041
DEG: Thuringen	27.200	1.069.300	0,0254	0,0150	0,0104	0,0104	0,0254	0,0475	-0,0221	0,0221	0,0254	0,0300	-0,0046	0,0046

Legenda:

Si – Emprego no sector S na região DEx / total de emprego

Si\* - Emprego no sector S na região Dez / total de emprego

Tabela 2: índice de Krugman – Sector A: Agriculture, hunting, forestry and fishing

2007 Regiões / Indicadores	Sector A	Total de Emprego	DEA: Nordrhein- Westfalen				Modulo (si-si*)	DEB: Rheinland-Pfalz			Modulo (si-si*)	DEC: Saarland			Modulo (si-si*)
			si	si*	si-si*	si		si*	si-si*	si		si*	si-si*		
DE1: Baden-Wuerttemberg	97.900	5.312.200	0,0184	0,0153	0,0031	0,0031	0,0184	0,0274	-0,0090	0,0090	0,0184	0,0106	0,0078	0,0078	
DE2: Bayern	184.900	6.183.900	0,0299	0,0153	0,0146	0,0146	0,0299	0,0274	0,0025	0,0025	0,0299	0,0106	0,0193	0,0193	
DE3: Berlin	9.100	1.502.400	0,0061	0,0153	-0,0093	0,0093	0,0061	0,0274	-0,0213	0,0213	0,0061	0,0106	-0,0045	0,0045	
DE4: Brandenburg	44.400	1.199.000	0,0370	0,0153	0,0217	0,0217	0,0370	0,0274	0,0096	0,0096	0,0370	0,0106	0,0264	0,0264	
DE5: Bremen	1.700	284.700	0,0060	0,0153	-0,0093	0,0093	0,0060	0,0274	-0,0214	0,0214	0,0060	0,0106	-0,0046	0,0046	
DE6: Hamburg	7.600	849.900	0,0089	0,0153	-0,0064	0,0064	0,0089	0,0274	-0,0184	0,0184	0,0089	0,0106	-0,0016	0,0016	
DE7: Hessen	42.700	2.846.700	0,0150	0,0153	-0,0003	0,0003	0,0150	0,0274	-0,0124	0,0124	0,0150	0,0106	0,0044	0,0044	
DE8: Mecklenburg- Vorpommern	35.900	755.000	0,0475	0,0153	0,0322	0,0322	0,0475	0,0274	0,0202	0,0202	0,0475	0,0106	0,0370	0,0370	
DE9: Niedersachsen	107.200	3.571.600	0,0300	0,0153	0,0147	0,0147	0,0300	0,0274	0,0026	0,0026	0,0300	0,0106	0,0194	0,0194	
DEA: Nordrhein-Westfalen	122.100	7.974.600					0,0153	0,0274	-0,0121	0,0121	0,0153	0,0106	0,0047	0,0047	
DEB: Rheinland-Pfalz	52.500	1.916.800	0,0274	0,0153	0,0121	0,0121					0,0274	0,0106	0,0168	0,0168	
DEC: Saarland	4.700	444.000	0,0106	0,0153	-0,0047	0,0047	0,0106	0,0274	-0,0168	0,0168					
DED: Sachsen	46.000	1.910.000	0,0241	0,0153	0,0088	0,0088	0,0241	0,0274	-0,0033	0,0033	0,0241	0,0106	0,0135	0,0135	
DEE: Sachsen-Anhalt	30.500	1.077.200	0,0283	0,0153	0,0130	0,0130	0,0283	0,0274	0,0009	0,0009	0,0283	0,0106	0,0177	0,0177	
DEF: Schleswig-Holstein	44.700	1.312.000	0,0341	0,0153	0,0188	0,0188	0,0341	0,0274	0,0067	0,0067	0,0341	0,0106	0,0235	0,0235	
DEG: Thuringen	27.200	1.069.300	0,0254	0,0153	0,0101	0,0101	0,0254	0,0274	-0,0020	0,0020	0,0254	0,0106	0,0149	0,0149	

Legenda:

Si – Emprego no sector S na região DEx / total de emprego

Si\* - Emprego no sector S na região Dez / total de emprego

Tabela 2: índice de Krugman – Sector A: Agriculture, hunting, forestry and fishing

2007 Regiões / Indicadores	Sector A	Total de Emprego	DED: Sachsen				Modulo (si-si*)	DEE: Sachsen-Anhalt			Modulo (si-si*)	DEF: Schleswig-Holstein			Modulo (si-si*)
			si	si*	si-si*	si		si*	si-si*	si		si*	si-si*		
DE1: Baden-Wuerttemberg	97.900	5.312.200	0,0184	0,0241	-0,0057	0,0057	0,0184	0,0283	-0,0099	0,0099	0,0184	0,0341	-0,0156	0,0156	
DE2: Bayern	184.900	6.183.900	0,0299	0,0241	0,0058	0,0058	0,0299	0,0283	0,0016	0,0016	0,0299	0,0341	-0,0042	0,0042	
DE3: Berlin	9.100	1.502.400	0,0061	0,0241	-0,0180	0,0180	0,0061	0,0283	-0,0223	0,0223	0,0061	0,0341	-0,0280	0,0280	
DE4: Brandenburg	44.400	1.199.000	0,0370	0,0241	0,0129	0,0129	0,0370	0,0283	0,0087	0,0087	0,0370	0,0341	0,0030	0,0030	
DE5: Bremen	1.700	284.700	0,0060	0,0241	-0,0181	0,0181	0,0060	0,0283	-0,0223	0,0223	0,0060	0,0341	-0,0281	0,0281	
DE6: Hamburg	7.600	849.900	0,0089	0,0241	-0,0151	0,0151	0,0089	0,0283	-0,0194	0,0194	0,0089	0,0341	-0,0251	0,0251	
DE7: Hessen	42.700	2.846.700	0,0150	0,0241	-0,0091	0,0091	0,0150	0,0283	-0,0133	0,0133	0,0150	0,0341	-0,0191	0,0191	
DE8: Mecklenburg- Vorpommern	35.900	755.000	0,0475	0,0241	0,0235	0,0235	0,0475	0,0283	0,0192	0,0192	0,0475	0,0341	0,0135	0,0135	
DE9: Niedersachsen	107.200	3.571.600	0,0300	0,0241	0,0059	0,0059	0,0300	0,0283	0,0017	0,0017	0,0300	0,0341	-0,0041	0,0041	
DEA: Nordrhein-Westfalen	122.100	7.974.600	0,0153	0,0241	-0,0088	0,0088	0,0153	0,0283	-0,0130	0,0130	0,0153	0,0341	-0,0188	0,0188	
DEB: Rheinland-Pfalz	52.500	1.916.800	0,0274	0,0241	0,0033	0,0033	0,0274	0,0283	-0,0009	0,0009	0,0274	0,0341	-0,0067	0,0067	
DEC: Saarland	4.700	444.000	0,0106	0,0241	-0,0135	0,0135	0,0106	0,0283	-0,0177	0,0177	0,0106	0,0341	-0,0235	0,0235	
DED: Sachsen	46.000	1.910.000					0,0241	0,0283	-0,0042	0,0042	0,0241	0,0341	-0,0100	0,0100	
DEE: Sachsen-Anhalt	30.500	1.077.200	0,0283	0,0241	0,0042	0,0042					0,0283	0,0341	-0,0058	0,0058	
DEF: Schleswig-Holstein	44.700	1.312.000	0,0341	0,0241	0,0100	0,0100	0,0341	0,0283	0,0058	0,0058					
DEG: Thuringen	27.200	1.069.300	0,0254	0,0241	0,0014	0,0014	0,0254	0,0283	-0,0029	0,0029	0,0254	0,0341	-0,0086	0,0086	

Legenda:

Si – Emprego no sector S na região DEx / total de emprego

Si\* - Emprego no sector S na região Dez / total de emprego

Tabela 2: índice de Krugman – Sector A: Agriculture, hunting, forestry and fishing

2007 Regiões / Indicadores	Sector A	Total de Emprego	DEG: Thuringen			Modulo
			si	si*	si-si*	(si-si*)
DE1: Baden-Wuerttemberg	97.900	5.312.200	0,0184	0,0254	-0,0070	0,0070
DE2: Bayern	184.900	6.183.900	0,0299	0,0254	0,0045	0,0045
DE3: Berlin	9.100	1.502.400	0,0061	0,0254	-0,0194	0,0194
DE4: Brandenburg	44.400	1.199.000	0,0370	0,0254	0,0116	0,0116
DE5: Bremen	1.700	284.700	0,0060	0,0254	-0,0195	0,0195
DE6: Hamburg	7.600	849.900	0,0089	0,0254	-0,0165	0,0165
DE7: Hessen	42.700	2.846.700	0,0150	0,0254	-0,0104	0,0104
DE8: Mecklenburg-Vorpommern	35.900	755.000	0,0475	0,0254	0,0221	0,0221
DE9: Niedersachsen	107.200	3.571.600	0,0300	0,0254	0,0046	0,0046
DEA: Nordrhein-Westfalen	122.100	7.974.600	0,0153	0,0254	-0,0101	0,0101
DEB: Rheinland-Pfalz	52.500	1.916.800	0,0274	0,0254	0,0020	0,0020
DEC: Saarland	4.700	444.000	0,0106	0,0254	-0,0149	0,0149
DED: Sachsen	46.000	1.910.000	0,0241	0,0254	-0,0014	0,0014
DEE: Sachsen-Anhalt	30.500	1.077.200	0,0283	0,0254	0,0029	0,0029
DEF: Schleswig-Holstein	44.700	1.312.000	0,0341	0,0254	0,0086	0,0086
DEG: Thuringen	27.200	1.069.300				

Legenda:

Si – Emprego no sector S na região DEx / total de emprego

Si\* - Emprego no sector S na região Dez / total de emprego

Tabela 2: índice de Krugman – Sector A: Agriculture, hunting, forestry and fishing

2008 Regiões / Indicadores	Sector A	Total de Emprego	DE1: Baden- Wuerttemberg				Modulo (si-si*)	DE2: Bayern				Modulo (si-si*)	DE3: Berlin				Modulo (si-si*)
			si	si*	si-si*	(si-si*)		si	si*	si-si*	(si-si*)		si	si*	si-si*	(si-si*)	
DE1: Baden-Wuerttemberg	103.300	5.414.600					0,0191	0,0304	-0,0114	0,0114	0,0191	0,0059	0,0132	0,0132			
DE2: Bayern	192.600	6.327.000	0,0304	0,0191	0,0114	0,0114					0,0304	0,0059	0,0246	0,0246			
DE3: Berlin	8.900	1.514.100	0,0059	0,0191	-0,0132	0,0132	0,0059	0,0304	-0,0246	0,0246							
DE4: Brandenburg	46.300	1.227.100	0,0377	0,0191	0,0187	0,0187	0,0377	0,0304	0,0073	0,0073	0,0377	0,0059	0,0319	0,0319			
DE5: Bremen	2.600	287.700	0,0090	0,0191	-0,0100	0,0100	0,0090	0,0304	-0,0214	0,0214	0,0090	0,0059	0,0032	0,0032			
DE6: Hamburg	7.700	866.500	0,0089	0,0191	-0,0102	0,0102	0,0089	0,0304	-0,0216	0,0216	0,0089	0,0059	0,0030	0,0030			
DE7: Hessen	46.800	2.892.400	0,0162	0,0191	-0,0029	0,0029	0,0162	0,0304	-0,0143	0,0143	0,0162	0,0059	0,0103	0,0103			
DE8: Mecklenburg- Vorpommern	32.100	778.300	0,0412	0,0191	0,0222	0,0222	0,0412	0,0304	0,0108	0,0108	0,0412	0,0059	0,0354	0,0354			
DE9: Niedersachsen	107.900	3.614.500	0,0299	0,0191	0,0108	0,0108	0,0299	0,0304	-0,0006	0,0006	0,0299	0,0059	0,0240	0,0240			
DEA: Nordrhein-Westfalen	120.900	8.114.300	0,0149	0,0191	-0,0042	0,0042	0,0149	0,0304	-0,0155	0,0155	0,0149	0,0059	0,0090	0,0090			
DEB: Rheinland-Pfalz	48.300	1.932.800	0,0250	0,0191	0,0059	0,0059	0,0250	0,0304	-0,0055	0,0055	0,0250	0,0059	0,0191	0,0191			
DEC: Saarland	4.000	458.100	0,0087	0,0191	-0,0103	0,0103	0,0087	0,0304	-0,0217	0,0217	0,0087	0,0059	0,0029	0,0029			
DED: Sachsen	44.000	1.939.300	0,0227	0,0191	0,0036	0,0036	0,0227	0,0304	-0,0078	0,0078	0,0227	0,0059	0,0168	0,0168			
DEE: Sachsen-Anhalt	34.100	1.084.100	0,0315	0,0191	0,0124	0,0124	0,0315	0,0304	0,0010	0,0010	0,0315	0,0059	0,0256	0,0256			
DEF: Schleswig-Holstein	44.500	1.337.400	0,0333	0,0191	0,0142	0,0142	0,0333	0,0304	0,0028	0,0028	0,0333	0,0059	0,0274	0,0274			
DEG: Thuringen	30.600	1.091.700	0,0280	0,0191	0,0090	0,0090	0,0280	0,0304	-0,0024	0,0024	0,0280	0,0059	0,0222	0,0222			

Legenda:

Si – Emprego no sector S na região DEx / total de emprego

Si\* - Emprego no sector S na região Dez / total de emprego

Tabela 2: índice de Krugman – Sector A: Agriculture, hunting, forestry and fishing

2008 Regiões / Indicadores	Sector A	Total de Emprego	DE4: Brandenburg				DE5: Bremen				DE6: Hamburg			
			si	si*	si-si*	(si-si*)	si	si*	si-si*	(si-si*)	si	si*	si-si*	(si-si*)
DE1: Baden-Wuerttemberg	103.300	5.414.600	0,0191	0,0377	-0,0187	0,0187	0,0191	0,0090	0,0100	0,0100	0,0191	0,0089	0,0102	0,0102
DE2: Bayern	192.600	6.327.000	0,0304	0,0377	-0,0073	0,0073	0,0304	0,0090	0,0214	0,0214	0,0304	0,0089	0,0216	0,0216
DE3: Berlin	8.900	1.514.100	0,0059	0,0377	-0,0319	0,0319	0,0059	0,0090	-0,0032	0,0032	0,0059	0,0089	-0,0030	0,0030
DE4: Brandenburg	46.300	1.227.100					0,0377	0,0090	0,0287	0,0287	0,0377	0,0089	0,0288	0,0288
DE5: Bremen	2.600	287.700	0,0090	0,0377	-0,0287	0,0287					0,0090	0,0089	0,0002	0,0002
DE6: Hamburg	7.700	866.500	0,0089	0,0377	-0,0288	0,0288	0,0089	0,0090	-0,0002	0,0002				
DE7: Hessen	46.800	2.892.400	0,0162	0,0377	-0,0216	0,0216	0,0162	0,0090	0,0071	0,0071	0,0162	0,0089	0,0073	0,0073
DE8: Mecklenburg- Vorpommern	32.100	778.300	0,0412	0,0377	0,0035	0,0035	0,0412	0,0090	0,0322	0,0322	0,0412	0,0089	0,0324	0,0324
DE9: Niedersachsen	107.900	3.614.500	0,0299	0,0377	-0,0079	0,0079	0,0299	0,0090	0,0208	0,0208	0,0299	0,0089	0,0210	0,0210
DEA: Nordrhein-Westfalen	120.900	8.114.300	0,0149	0,0377	-0,0228	0,0228	0,0149	0,0090	0,0059	0,0059	0,0149	0,0089	0,0060	0,0060
DEB: Rheinland-Pfalz	48.300	1.932.800	0,0250	0,0377	-0,0127	0,0127	0,0250	0,0090	0,0160	0,0160	0,0250	0,0089	0,0161	0,0161
DEC: Saarland	4.000	458.100	0,0087	0,0377	-0,0290	0,0290	0,0087	0,0090	-0,0003	0,0003	0,0087	0,0089	-0,0002	0,0002
DED: Sachsen	44.000	1.939.300	0,0227	0,0377	-0,0150	0,0150	0,0227	0,0090	0,0137	0,0137	0,0227	0,0089	0,0138	0,0138
DEE: Sachsen-Anhalt	34.100	1.084.100	0,0315	0,0377	-0,0063	0,0063	0,0315	0,0090	0,0224	0,0224	0,0315	0,0089	0,0226	0,0226
DEF: Schleswig-Holstein	44.500	1.337.400	0,0333	0,0377	-0,0045	0,0045	0,0333	0,0090	0,0242	0,0242	0,0333	0,0089	0,0244	0,0244
DEG: Thuringen	30.600	1.091.700	0,0280	0,0377	-0,0097	0,0097	0,0280	0,0090	0,0190	0,0190	0,0280	0,0089	0,0191	0,0191

Legenda:

Si – Emprego no sector S na região DEx / total de emprego

Si\* - Emprego no sector S na região Dez / total de emprego



Tabela 2: índice de Krugman – Sector A: Agriculture, hunting, forestry and fishing

2008 Regiões / Indicadores	Sector A	Total de Emprego	DE7: Hessen			Modulo	DE8: Mecklenburg- Vorpommern			Modulo	DE9: Niedersachsen			Modulo
			si	si*	si-si*	(si-si*)	si	si*	si-si*	(si-si*)	si	si*	si-si*	(si-si*)
DE1: Baden-Wuerttemberg	103.300	5.414.600	0,0191	0,0162	0,0029	0,0029	0,0191	0,0412	-0,0222	0,0222	0,0191	0,0299	-0,0108	0,0108
DE2: Bayern	192.600	6.327.000	0,0304	0,0162	0,0143	0,0143	0,0304	0,0412	-0,0108	0,0108	0,0304	0,0299	0,0006	0,0006
DE3: Berlin	8.900	1.514.100	0,0059	0,0162	-0,0103	0,0103	0,0059	0,0412	-0,0354	0,0354	0,0059	0,0299	-0,0240	0,0240
DE4: Brandenburg	46.300	1.227.100	0,0377	0,0162	0,0216	0,0216	0,0377	0,0412	-0,0035	0,0035	0,0377	0,0299	0,0079	0,0079
DE5: Bremen	2.600	287.700	0,0090	0,0162	-0,0071	0,0071	0,0090	0,0412	-0,0322	0,0322	0,0090	0,0299	-0,0208	0,0208
DE6: Hamburg	7.700	866.500	0,0089	0,0162	-0,0073	0,0073	0,0089	0,0412	-0,0324	0,0324	0,0089	0,0299	-0,0210	0,0210
DE7: Hessen	46.800	2.892.400					0,0162	0,0412	-0,0251	0,0251	0,0162	0,0299	-0,0137	0,0137
DE8: Mecklenburg- Vorpommern	32.100	778.300	0,0412	0,0162	0,0251	0,0251					0,0412	0,0299	0,0114	0,0114
DE9: Niedersachsen	107.900	3.614.500	0,0299	0,0162	0,0137	0,0137	0,0299	0,0412	-0,0114	0,0114				
DEA: Nordrhein-Westfalen	120.900	8.114.300	0,0149	0,0162	-0,0013	0,0013	0,0149	0,0412	-0,0263	0,0263	0,0149	0,0299	-0,0150	0,0150
DEB: Rheinland-Pfalz	48.300	1.932.800	0,0250	0,0162	0,0088	0,0088	0,0250	0,0412	-0,0163	0,0163	0,0250	0,0299	-0,0049	0,0049
DEC: Saarland	4.000	458.100	0,0087	0,0162	-0,0074	0,0074	0,0087	0,0412	-0,0325	0,0325	0,0087	0,0299	-0,0211	0,0211
DED: Sachsen	44.000	1.939.300	0,0227	0,0162	0,0065	0,0065	0,0227	0,0412	-0,0186	0,0186	0,0227	0,0299	-0,0072	0,0072
DEE: Sachsen-Anhalt	34.100	1.084.100	0,0315	0,0162	0,0153	0,0153	0,0315	0,0412	-0,0098	0,0098	0,0315	0,0299	0,0016	0,0016
DEF: Schleswig-Holstein	44.500	1.337.400	0,0333	0,0162	0,0171	0,0171	0,0333	0,0412	-0,0080	0,0080	0,0333	0,0299	0,0034	0,0034
DEG: Thuringen	30.600	1.091.700	0,0280	0,0162	0,0118	0,0118	0,0280	0,0412	-0,0132	0,0132	0,0280	0,0299	-0,0018	0,0018

Legenda:

Si – Emprego no sector S na região DEx / total de emprego

Si\* - Emprego no sector S na região Dez / total de emprego

Tabela 2: índice de Krugman – Sector A: Agriculture, hunting, forestry and fishing

2008 Regiões / Indicadores	Sector A	Total de Emprego	DEA: Nordrhein- Westfalen			Modulo	DEB: Rheinland-Pfalz			Modulo	DEC: Saarland			Modulo
			si	si*	si-si*	(si-si*)	si	si*	si-si*	(si-si*)	si	si*	si-si*	(si-si*)
DE1: Baden-Wuerttemberg	103.300	5.414.600	0,0191	0,0149	0,0042	0,0042	0,0191	0,0250	-0,0059	0,0059	0,0191	0,0087	0,0103	0,0103
DE2: Bayern	192.600	6.327.000	0,0304	0,0149	0,0155	0,0155	0,0304	0,0250	0,0055	0,0055	0,0304	0,0087	0,0217	0,0217
DE3: Berlin	8.900	1.514.100	0,0059	0,0149	-0,0090	0,0090	0,0059	0,0250	-0,0191	0,0191	0,0059	0,0087	-0,0029	0,0029
DE4: Brandenburg	46.300	1.227.100	0,0377	0,0149	0,0228	0,0228	0,0377	0,0250	0,0127	0,0127	0,0377	0,0087	0,0290	0,0290
DE5: Bremen	2.600	287.700	0,0090	0,0149	-0,0059	0,0059	0,0090	0,0250	-0,0160	0,0160	0,0090	0,0087	0,0003	0,0003
DE6: Hamburg	7.700	866.500	0,0089	0,0149	-0,0060	0,0060	0,0089	0,0250	-0,0161	0,0161	0,0089	0,0087	0,0002	0,0002
DE7: Hessen	46.800	2.892.400	0,0162	0,0149	0,0013	0,0013	0,0162	0,0250	-0,0088	0,0088	0,0162	0,0087	0,0074	0,0074
DE8: Mecklenburg- Vorpommern	32.100	778.300	0,0412	0,0149	0,0263	0,0263	0,0412	0,0250	0,0163	0,0163	0,0412	0,0087	0,0325	0,0325
DE9: Niedersachsen	107.900	3.614.500	0,0299	0,0149	0,0150	0,0150	0,0299	0,0250	0,0049	0,0049	0,0299	0,0087	0,0211	0,0211
DEA: Nordrhein-Westfalen	120.900	8.114.300					0,0149	0,0250	-0,0101	0,0101	0,0149	0,0087	0,0062	0,0062
DEB: Rheinland-Pfalz	48.300	1.932.800	0,0250	0,0149	0,0101	0,0101					0,0250	0,0087	0,0163	0,0163
DEC: Saarland	4.000	458.100	0,0087	0,0149	-0,0062	0,0062	0,0087	0,0250	-0,0163	0,0163				
DED: Sachsen	44.000	1.939.300	0,0227	0,0149	0,0078	0,0078	0,0227	0,0250	-0,0023	0,0023	0,0227	0,0087	0,0140	0,0140
DEE: Sachsen-Anhalt	34.100	1.084.100	0,0315	0,0149	0,0166	0,0166	0,0315	0,0250	0,0065	0,0065	0,0315	0,0087	0,0227	0,0227
DEF: Schleswig-Holstein	44.500	1.337.400	0,0333	0,0149	0,0184	0,0184	0,0333	0,0250	0,0083	0,0083	0,0333	0,0087	0,0245	0,0245
DEG: Thuringen	30.600	1.091.700	0,0280	0,0149	0,0131	0,0131	0,0280	0,0250	0,0030	0,0030	0,0280	0,0087	0,0193	0,0193

Legenda:

Si – Emprego no sector S na região DEx / total de emprego

Si\* - Emprego no sector S na região Dez / total de emprego

Tabela 2: índice de Krugman – Sector A: Agriculture, hunting, forestry and fishing

2008 Regiões / Indicadores	Sector A	Total de Emprego	DED: Sachsen				Modulo	DEE: Sachsen-Anhalt			Modulo	DEF: Schleswig-Holstein			Modulo
			si	si*	si-si*	(si-si*)	si	si*	si-si*	(si-si*)	si	si*	si-si*	(si-si*)	
DE1: Baden-Wuerttemberg	103.300	5.414.600	0,0191	0,0227	-0,0036	0,0036	0,0191	0,0315	-0,0124	0,0124	0,0191	0,0333	-0,0142	0,0142	
DE2: Bayern	192.600	6.327.000	0,0304	0,0227	0,0078	0,0078	0,0304	0,0315	-0,0010	0,0010	0,0304	0,0333	-0,0028	0,0028	
DE3: Berlin	8.900	1.514.100	0,0059	0,0227	-0,0168	0,0168	0,0059	0,0315	-0,0256	0,0256	0,0059	0,0333	-0,0274	0,0274	
DE4: Brandenburg	46.300	1.227.100	0,0377	0,0227	0,0150	0,0150	0,0377	0,0315	0,0063	0,0063	0,0377	0,0333	0,0045	0,0045	
DE5: Bremen	2.600	287.700	0,0090	0,0227	-0,0137	0,0137	0,0090	0,0315	-0,0224	0,0224	0,0090	0,0333	-0,0242	0,0242	
DE6: Hamburg	7.700	866.500	0,0089	0,0227	-0,0138	0,0138	0,0089	0,0315	-0,0226	0,0226	0,0089	0,0333	-0,0244	0,0244	
DE7: Hessen	46.800	2.892.400	0,0162	0,0227	-0,0065	0,0065	0,0162	0,0315	-0,0153	0,0153	0,0162	0,0333	-0,0171	0,0171	
DE8: Mecklenburg- Vorpommern	32.100	778.300	0,0412	0,0227	0,0186	0,0186	0,0412	0,0315	0,0098	0,0098	0,0412	0,0333	0,0080	0,0080	
DE9: Niedersachsen	107.900	3.614.500	0,0299	0,0227	0,0072	0,0072	0,0299	0,0315	-0,0016	0,0016	0,0299	0,0333	-0,0034	0,0034	
DEA: Nordrhein-Westfalen	120.900	8.114.300	0,0149	0,0227	-0,0078	0,0078	0,0149	0,0315	-0,0166	0,0166	0,0149	0,0333	-0,0184	0,0184	
DEB: Rheinland-Pfalz	48.300	1.932.800	0,0250	0,0227	0,0023	0,0023	0,0250	0,0315	-0,0065	0,0065	0,0250	0,0333	-0,0083	0,0083	
DEC: Saarland	4.000	458.100	0,0087	0,0227	-0,0140	0,0140	0,0087	0,0315	-0,0227	0,0227	0,0087	0,0333	-0,0245	0,0245	
DED: Sachsen	44.000	1.939.300					0,0227	0,0315	-0,0088	0,0088	0,0227	0,0333	-0,0106	0,0106	
DEE: Sachsen-Anhalt	34.100	1.084.100	0,0315	0,0227	0,0088	0,0088					0,0315	0,0333	-0,0018	0,0018	
DEF: Schleswig-Holstein	44.500	1.337.400	0,0333	0,0227	0,0106	0,0106	0,0333	0,0315	0,0018	0,0018					
DEG: Thuringen	30.600	1.091.700	0,0280	0,0227	0,0053	0,0053	0,0280	0,0315	-0,0034	0,0034	0,0280	0,0333	-0,0052	0,0052	

Legenda:

Si – Emprego no sector S na região DEx / total de emprego

Si\* - Emprego no sector S na região Dez / total de emprego

Tabela 2: índice de Krugman – Sector A: Agriculture, hunting, forestry and fishing

2008 Regiões / Indicadores	Sector A	Total de Emprego	DEG: Thuringen			Modulo
			si	si*	si-si*	(si-si*)
DE1: Baden-Wuerttemberg	103.300	5.414.600	0,0191	0,0280	-0,0090	0,0090
DE2: Bayern	192.600	6.327.000	0,0304	0,0280	0,0024	0,0024
DE3: Berlin	8.900	1.514.100	0,0059	0,0280	-0,0222	0,0222
DE4: Brandenburg	46.300	1.227.100	0,0377	0,0280	0,0097	0,0097
DE5: Bremen	2.600	287.700	0,0090	0,0280	-0,0190	0,0190
DE6: Hamburg	7.700	866.500	0,0089	0,0280	-0,0191	0,0191
DE7: Hessen	46.800	2.892.400	0,0162	0,0280	-0,0118	0,0118
DE8: Mecklenburg-Vorpommern	32.100	778.300	0,0412	0,0280	0,0132	0,0132
DE9: Niedersachsen	107.900	3.614.500	0,0299	0,0280	0,0018	0,0018
DEA: Nordrhein-Westfalen	120.900	8.114.300	0,0149	0,0280	-0,0131	0,0131
DEB: Rheinland-Pfalz	48.300	1.932.800	0,0250	0,0280	-0,0030	0,0030
DEC: Saarland	4.000	458.100	0,0087	0,0280	-0,0193	0,0193
DED: Sachsen	44.000	1.939.300	0,0227	0,0280	-0,0053	0,0053
DEE: Sachsen-Anhalt	34.100	1.084.100	0,0315	0,0280	0,0034	0,0034
DEF: Schleswig-Holstein	44.500	1.337.400	0,0333	0,0280	0,0052	0,0052
DEG: Thuringen	30.600	1.091.700				

Legenda:

Si – Emprego no sector S na região DEx / total de emprego

Si\* - Emprego no sector S na região Dez / total de emprego

Tabela: índice de Krugman – Sector B: Mining and quarrying, manufacturing, electricity, gas and water supply

2004 Regiões / Indicadores	Sector B	Total de Emprego	DE1: Baden- Wuerttemberg			Modulo	DE2: Bayern			Modulo	DE3: Berlin			Modulo
			si	si*	si-si*	(si-si*)	si	si*	si-si*	(si-si*)	si	si*	si-si*	(si-si*)
<b>DE1: Baden-Wuerttemberg</b>	1.669.200	4.927.000					0,3388	0,2836	0,0552	0,0552	0,3388	0,1161	0,2227	0,2227
<b>DE2: Bayern</b>	1.642.800	5.792.700	0,2836	0,3388	-0,0552	0,0552					0,2836	0,1494	0,1342	0,1342
<b>DE3: Berlin</b>	163.200	1.405.400	0,1161	0,3388	-0,2227	0,2227	0,1161	0,2836	-0,1675	0,1675				
<b>DE4: Brandenburg</b>	163.600	1.092.600	0,1497	0,3388	-0,1891	0,1891	0,1497	0,2836	-0,1339	0,1339	0,1497	0,2107	-0,0610	0,0610
<b>DE5: Bremen</b>	52.500	257.400	0,2040	0,3388	-0,1348	0,1348	0,2040	0,2836	-0,0796	0,0796	0,2040	0,1161	0,0878	0,0878
<b>DE6: Hamburg</b>	113.900	774.600	0,1470	0,3388	-0,1917	0,1917	0,1470	0,2836	-0,1366	0,1366	0,1470	0,1161	0,0309	0,0309
<b>DE7: Hessen</b>	615.600	2.688.100	0,2290	0,3388	-0,1098	0,1098	0,2290	0,2836	-0,0546	0,0546	0,2290	0,1161	0,1129	0,1129
<b>DE8: Mecklenburg-Vorpommern</b>	73.400	690.700	0,1063	0,3388	-0,2325	0,2325	0,1063	0,2836	-0,1773	0,1773	0,1063	0,1161	-0,0099	0,0099
<b>DE9: Niedersachsen</b>	767.500	3.313.200	0,2316	0,3388	-0,1071	0,1071	0,2316	0,2836	-0,0519	0,0519	0,2316	0,1161	0,1155	0,1155
<b>DEA: Nordrhein-Westfalen</b>	1.821.100	7.370.700	0,2471	0,3388	-0,0917	0,0917	0,2471	0,2836	-0,0365	0,0365	0,2471	0,1161	0,1309	0,1309
<b>DEB: Rheinland-Pfalz</b>	436.300	1.734.500	0,2515	0,3388	-0,0872	0,0872	0,2515	0,2836	-0,0321	0,0321	0,2515	0,1161	0,1354	0,1354
<b>DEC: Saarland</b>	110.100	424.300	0,2595	0,3388	-0,0793	0,0793	0,2595	0,2836	-0,0241	0,0241	0,2595	0,1161	0,1434	0,1434
<b>DED: Sachsen</b>	381.400	1.765.200	0,2161	0,3388	-0,1227	8,0000	0,2161	0,2836	-0,0675	0,0675	0,2161	0,1161	0,0999	0,0999
<b>DEE: Sachsen-Anhalt</b>	171.600	1.000.100	0,1716	0,3388	-0,1672	0,1672	0,1716	0,2836	-0,1120	0,1120	0,1716	0,1161	0,0555	0,0555
<b>DEF: Schleswig-Holstein</b>	194.600	1.205.700	0,1614	0,3388	-0,1774	0,1774	0,1614	0,2836	-0,1222	0,1222	0,1614	0,1161	0,0453	0,0453
<b>DEG: Thuringen</b>	238.700	1.020.300	0,2340	0,3388	-0,1048	0,1048	0,2340	0,2836	-0,0496	0,0496	0,2340	0,1161	0,1178	0,1178

Legenda:

Si – Emprego no sector S na região DEx / total de emprego

Si\* - Emprego no sector S na região Dez / total de emprego

Tabela: índice de Krugman – Sector B: Mining and quarrying, manufacturing, electricity, gas and water supply

2004 Regiões / Indicadores	Sector B	Total de Emprego	DE4: Brandenburg				Modulo (si-si*)	DE5: Bremen				Modulo (si-si*)	DE6: Hamburg				Modulo (si-si*)
			si	si*	si-si*	(si-si*)		si	si*	si-si*	(si-si*)		si	si*	si-si*	(si-si*)	
<b>DE1: Baden-Wuerttemberg</b>	1.669.200	4.927.000	0,3388	0,1497	0,1891	0,1891	0,3388	0,2040	0,1348	0,1348	0,3388	0,1470	0,1917	0,1917			
<b>DE2: Bayern</b>	1.642.800	5.792.700	0,2836	0,1497	0,1339	0,1339	0,2836	0,2040	0,0796	0,0796	0,2836	0,1470	0,1366	0,1366			
<b>DE3: Berlin</b>	163.200	1.405.400	0,1161	0,1497	-0,0336	0,0336	0,1161	0,2040	-0,0878	0,0878	0,1161	0,1470	-0,0309	0,0309			
<b>DE4: Brandenburg</b>	163.600	1.092.600					0,1497	0,2040	-0,0542	0,0542	0,1497	0,1470	0,0027	0,0027			
<b>DE5: Bremen</b>	52.500	257.400	0,2040	0,1497	0,0542	0,0542					0,2040	0,1470	0,0569	0,0569			
<b>DE6: Hamburg</b>	113.900	774.600	0,1470	0,1497	-0,0027	0,0027	0,1470	0,2040	-0,0569	0,0569							
<b>DE7: Hessen</b>	615.600	2.688.100	0,2290	0,1497	0,0793	0,0793	0,2290	0,2040	0,0250	0,0250	0,2290	0,1470	0,0820	0,0820			
<b>DE8: Mecklenburg-Vorpommern</b>	73.400	690.700	0,1063	0,1497	-0,0435	0,0435	0,1063	0,2040	-0,0977	0,0977	0,1063	0,1470	-0,0408	0,0408			
<b>DE9: Niedersachsen</b>	767.500	3.313.200	0,2316	0,1497	0,0819	0,0819	0,2316	0,2040	0,0277	0,0277	0,2316	0,1470	0,0846	0,0846			
<b>DEA: Nordrhein-Westfalen</b>	1.821.100	7.370.700	0,2471	0,1497	0,0973	0,0973	0,2471	0,2040	0,0431	0,0431	0,2471	0,1470	0,1000	0,1000			
<b>DEB: Rheinland-Pfalz</b>	436.300	1.734.500	0,2515	0,1497	0,1018	0,1018	0,2515	0,2040	0,0476	0,0476	0,2515	0,1470	0,1045	0,1045			
<b>DEC: Saarland</b>	110.100	424.300	0,2595	0,1497	0,1098	0,1098	0,2595	0,2040	0,0555	0,0555	0,2595	0,1470	0,1124	0,1124			
<b>DED: Sachsen</b>	381.400	1.765.200	0,2161	0,1497	0,0663	0,0663	0,2161	0,2040	0,0121	0,0121	0,2161	0,1470	0,0690	0,0690			
<b>DEE: Sachsen-Anhalt</b>	171.600	1.000.100	0,1716	0,1497	0,0218	0,0218	0,1716	0,2040	-0,0324	0,0324	0,1716	0,1470	0,0245	0,0245			
<b>DEF: Schleswig-Holstein</b>	194.600	1.205.700	0,1614	0,1497	0,0117	0,0117	0,1614	0,2040	-0,0426	0,0426	0,1614	0,1470	0,0144	0,0144			
<b>DEG: Thuringen</b>	238.700	1.020.300	0,2340	0,1497	0,0842	0,0842	0,2340	0,2040	0,0300	0,0300	0,2340	0,1470	0,0869	0,0869			

Legenda:

Si – Emprego no sector S na região DEx / total de emprego

Si\* - Emprego no sector S na região Dez / total de emprego

Tabela: índice de Krugman – Sector B: Mining and quarrying, manufacturing, electricity, gas and water supply

2004 Regiões / Indicadores	Sector B	Total de Emprego	DE7: Hessen			Modulo	DE8: Mecklenburg- Vorpommern			Modulo	DE9: Niedersachsen			Modulo
			si	si*	si-si*	(si-si*)	si	si*	si-si*	(si-si*)	si	si*	si-si*	(si-si*)
<b>DE1: Baden-Wuerttemberg</b>	1.669.200	4.927.000	0,3388	0,2290	0,1098	0,1098	0,3388	0,1063	0,2325	0,2325	0,3388	0,2316	0,1071	0,1071
<b>DE2: Bayern</b>	1.642.800	5.792.700	0,2836	0,2290	0,0546	0,0546	0,2836	0,1063	0,1773	0,1773	0,2836	0,2316	0,0519	0,0519
<b>DE3: Berlin</b>	163.200	1.405.400	0,1161	0,2290	-0,1129	0,1129	0,1161	0,1063	0,0099	0,0099	0,1161	0,2316	-0,1155	0,1155
<b>DE4: Brandenburg</b>	163.600	1.092.600	0,1497	0,2290	-0,0793	0,0793	0,1497	0,1063	0,0435	0,0435	0,1497	0,2316	-0,0819	0,0819
<b>DE5: Bremen</b>	52.500	257.400	0,2040	0,2290	-0,0250	0,0250	0,2040	0,1063	0,0977	0,0977	0,2040	0,2316	-0,0277	0,0277
<b>DE6: Hamburg</b>	113.900	774.600	0,1470	0,2290	-0,0820	0,0820	0,1470	0,1063	0,0408	0,0408	0,1470	0,2316	-0,0846	0,0846
<b>DE7: Hessen</b>	615.600	2.688.100				0,2290	0,1063	0,1227	0,1227	0,2290	0,2316	-0,0026	0,0026	
<b>DE8: Mecklenburg-Vorpommern</b>	73.400	690.700	0,1063	0,2290	-0,1227	0,1227				0,1063	0,2316	-0,1254	0,1254	
<b>DE9: Niedersachsen</b>	767.500	3.313.200	0,2316	0,2290	0,0026	0,0026	0,2316	0,1063	0,1254	0,1254				
<b>DEA: Nordrhein-Westfalen</b>	1.821.100	7.370.700	0,2471	0,2290	0,0181	0,0181	0,2471	0,1063	0,1408	0,1408	0,2471	0,2316	0,0154	0,0154
<b>DEB: Rheinland-Pfalz</b>	436.300	1.734.500	0,2515	0,2290	0,0225	0,0225	0,2515	0,1063	0,1453	0,1453	0,2515	0,2316	0,0199	0,0199
<b>DEC: Saarland</b>	110.100	424.300	0,2595	0,2290	0,0305	0,0305	0,2595	0,1063	0,1532	0,1532	0,2595	0,2316	0,0278	0,0278
<b>DED: Sachsen</b>	381.400	1.765.200	0,2161	0,2290	-0,0129	0,0129	0,2161	0,1063	0,1098	0,1098	0,2161	0,2316	-0,0156	0,0156
<b>DEE: Sachsen-Anhalt</b>	171.600	1.000.100	0,1716	0,2290	-0,0574	0,0574	0,1716	0,1063	0,0653	0,0653	0,1716	0,2316	-0,0601	0,0601
<b>DEF: Schleswig-Holstein</b>	194.600	1.205.700	0,1614	0,2290	-0,0676	0,0676	0,1614	0,1063	0,0551	0,0551	0,1614	0,2316	-0,0702	0,0702
<b>DEG: Thuringen</b>	238.700	1.020.300	0,2340	0,2290	0,0049	0,0049	0,2340	0,1063	0,1277	0,1277	0,2340	0,2316	0,0023	0,0023

Legenda:

Si – Emprego no sector S na região DEx / total de emprego

Si\* - Emprego no sector S na região Dez / total de emprego

Tabela: índice de Krugman – Sector B: Mining and quarrying, manufacturing, electricity, gas and water supply

2004 Regiões / Indicadores	Sector B	Total de Emprego	DEA: Nordrhein- Westfalen			Modulo	DEB: Rheinland-Pfalz			Modulo	DEC: Saarland			Modulo
			si	si*	si-si*	(si-si*)	si	si*	si-si*	(si-si*)	si	si*	si-si*	(si-si*)
<b>DE1: Baden-Wuerttemberg</b>	1.669.200	4.927.000	0,3388	0,2471	0,0917	0,0917	0,3388	0,2515	0,0872	0,0872	0,3388	0,2595	0,0793	0,0793
<b>DE2: Bayern</b>	1.642.800	5.792.700	0,2836	0,2471	0,0365	0,0365	0,2836	0,2515	0,0321	0,0321	0,2836	0,2595	0,0241	0,0241
<b>DE3: Berlin</b>	163.200	1.405.400	0,1161	0,2471	-0,1309	0,1309	0,1161	0,2515	-0,1354	0,1354	0,1161	0,2595	-0,1434	0,1434
<b>DE4: Brandenburg</b>	163.600	1.092.600	0,1497	0,2471	-0,0973	0,0973	0,1497	0,2515	-0,1018	0,1018	0,1497	0,2595	-0,1098	0,1098
<b>DE5: Bremen</b>	52.500	257.400	0,2040	0,2471	-0,0431	0,0431	0,2040	0,2515	-0,0476	0,0476	0,2040	0,2595	-0,0555	0,0555
<b>DE6: Hamburg</b>	113.900	774.600	0,1470	0,2471	-0,1000	0,1000	0,1470	0,2515	-0,1045	0,1045	0,1470	0,2595	-0,1124	0,1124
<b>DE7: Hessen</b>	615.600	2.688.100	0,2290	0,2471	-0,0181	0,0181	0,2290	0,2515	-0,0225	0,0225	0,2290	0,2595	-0,0305	0,0305
<b>DE8: Mecklenburg-Vorpommern</b>	73.400	690.700	0,1063	0,2471	-0,1408	0,1408	0,1063	0,2515	-0,1453	0,1453	0,1063	0,2595	-0,1532	0,1532
<b>DE9: Niedersachsen</b>	767.500	3.313.200	0,2316	0,1041	0,1275	0,1275	0,2316	0,2515	-0,0199	0,0199	0,2316	0,2595	-0,0278	0,0278
<b>DEA: Nordrhein-Westfalen</b>	1.821.100	7.370.700					0,2471	0,2515	-0,0045	0,0045	0,2471	0,2595	-0,0124	0,0124
<b>DEB: Rheinland-Pfalz</b>	436.300	1.734.500	0,2515	0,2471	0,0045	0,0045					0,2515	0,2595	-0,0079	0,0079
<b>DEC: Saarland</b>	110.100	424.300	0,2595	0,2471	0,0124	0,0124	0,2595	0,2515	0,0079	0,0079				
<b>DED: Sachsen</b>	381.400	1.765.200	0,2161	0,2471	-0,0310	0,0310	0,2161	0,2515	-0,0355	0,0355	0,2161	0,2595	-0,0434	0,0434
<b>DEE: Sachsen-Anhalt</b>	171.600	1.000.100	0,1716	0,2471	-0,0755	0,0755	0,1716	0,2515	-0,0800	0,0800	0,1716	0,2595	-0,0879	0,0879
<b>DEF: Schleswig-Holstein</b>	194.600	1.205.700	0,1614	0,2471	-0,0857	0,0857	0,1614	0,2515	-0,0901	0,0901	0,1614	0,2595	-0,0981	0,0981
<b>DEG: Thuringen</b>	238.700	1.020.300	0,2340	0,2471	-0,0131	0,0131	0,2340	0,2515	-0,0176	0,0176	0,2340	0,2595	-0,0255	0,0255

Legenda:

Si – Emprego no sector S na região DEx / total de emprego

Si\* - Emprego no sector S na região Dez / total de emprego



Tabela: índice de Krugman – Sector B: Mining and quarrying, manufacturing, electricity, gas and water supply

2004 Regiões / Indicadores	Sector B	Total de Emprego	DED: Sachsen				Modulo (si-si*)	DEE: Sachsen-Anhalt				Modulo (si-si*)	DEF: Schleswig-Holstein				Modulo (si-si*)
			si	si*	si-si*	(si-si*)		si	si*	si-si*	(si-si*)		si	si*	si-si*	(si-si*)	
<b>DE1: Baden-Wuerttemberg</b>	1.669.200	4.927.000	0,3388	0,2161	0,1227	0,1227	0,3388	0,1716	0,1672	0,1672	0,3388	0,1614	0,1774	0,1774			
<b>DE2: Bayern</b>	1.642.800	5.792.700	0,2836	0,2161	0,0675	0,0675	0,2836	0,1716	0,1120	0,1120	0,2836	0,1614	0,1222	0,1222			
<b>DE3: Berlin</b>	163.200	1.405.400	0,1161	0,2161	-0,0999	0,0999	0,1161	0,1716	-0,0555	0,0555	0,1161	0,1614	-0,0453	0,0453			
<b>DE4: Brandenburg</b>	163.600	1.092.600	0,1497	0,2161	-0,0663	0,0663	0,1497	0,1716	-0,0218	0,0218	0,1497	0,1614	-0,0117	0,0117			
<b>DE5: Bremen</b>	52.500	257.400	0,2040	0,2161	-0,0121	0,0121	0,2040	0,1716	0,0324	0,0324	0,2040	0,1614	0,0426	0,0426			
<b>DE6: Hamburg</b>	113.900	774.600	0,1470	0,2161	-0,0690	0,0690	0,1470	0,1716	-0,0245	0,0245	0,1470	0,1614	-0,0144	0,0144			
<b>DE7: Hessen</b>	615.600	2.688.100	0,2290	0,2161	0,0129	0,0129	0,2290	0,1716	0,0574	0,0574	0,2290	0,1614	0,0676	0,0676			
<b>DE8: Mecklenburg-Vorpommern</b>	73.400	690.700	0,1063	0,2161	-0,1098	0,1098	0,1063	0,1716	-0,0653	0,0653	0,1063	0,1614	-0,0551	0,0551			
<b>DE9: Niedersachsen</b>	767.500	3.313.200	0,2316	0,2161	0,0156	0,0156	0,2316	0,1716	0,0601	0,0601	0,2316	0,1614	0,0702	0,0702			
<b>DEA: Nordrhein-Westfalen</b>	1.821.100	7.370.700	0,2471	0,2161	0,0310	0,0310	0,2471	0,1716	0,0755	0,0755	0,2471	0,1614	0,0857	0,0857			
<b>DEB: Rheinland-Pfalz</b>	436.300	1.734.500	0,2515	0,2161	0,0355	0,0355	0,2515	0,1716	0,0800	0,0800	0,2515	0,1614	0,0901	0,0901			
<b>DEC: Saarland</b>	110.100	424.300	0,2595	0,2161	0,0434	0,0434	0,2595	0,1716	0,0879	0,0879	0,2595	0,1614	0,0981	0,0981			
<b>DED: Sachsen</b>	381.400	1.765.200					0,2161	0,1716	0,0445	0,0445	0,2161	0,1614	0,0547	0,0547			
<b>DEE: Sachsen-Anhalt</b>	171.600	1.000.100	0,1716	0,2161	-0,0445	0,0445					0,1716	0,1614	0,0102	0,0102			
<b>DEF: Schleswig-Holstein</b>	194.600	1.205.700	0,1614	0,2161	-0,0547	0,0547	0,1614	0,1716	-0,0102	0,0102							
<b>DEG: Thuringen</b>	238.700	1.020.300	0,2340	0,2161	0,0179	0,0179	0,2340	0,1716	0,0624	0,0624	0,2340	0,1614	0,0726	0,0726			

Legenda:

Si – Emprego no sector S na região DEx / total de emprego

Si\* - Emprego no sector S na região Dez / total de emprego

Tabela: índice de Krugman – Sector B: Mining and quarrying, manufacturing, electricity, gas and water supply

2004 Regiões / Indicadores	Sector B	Total de Emprego	DEG: Thuringen			Modulo ( <i>si-si*</i> )
			<i>si</i>	<i>si*</i>	<i>si-si*</i>	
DE1: Baden-Wuerttemberg	1.669.200	4.927.000	0,3388	0,2340	0,1048	0,1048
DE2: Bayern	1.642.800	5.792.700	0,2836	0,2340	0,0496	0,0496
DE3: Berlin	163.200	1.405.400	0,1161	0,2340	-0,1178	0,1178
DE4: Brandenburg	163.600	1.092.600	0,1497	0,2340	-0,0842	0,0842
DE5: Bremen	52.500	257.400	0,2040	0,2340	-0,0300	0,0300
DE6: Hamburg	113.900	774.600	0,1470	0,2340	-0,0869	0,0869
DE7: Hessen	615.600	2.688.100	0,2290	0,2340	-0,0049	0,0049
DE8: Mecklenburg-Vorpommern	73.400	690.700	0,1063	0,2340	-0,1277	0,1277
DE9: Niedersachsen	767.500	3.313.200	0,2316	0,2340	-0,0023	0,0023
DEA: Nordrhein-Westfalen	1.821.100	7.370.700	0,2471	0,2340	0,0131	0,0131
DEB: Rheinland-Pfalz	436.300	1.734.500	0,2515	0,2340	0,0176	0,0176
DEC: Saarland	110.100	424.300	0,2595	0,2340	0,0255	0,0255
DED: Sachsen	381.400	1.765.200	0,2161	0,2340	-0,0179	0,0179
DEE: Sachsen-Anhalt	171.600	1.000.100	0,1716	0,2340	-0,0624	0,0624
DEF: Schleswig-Holstein	194.600	1.205.700	0,1614	0,2340	-0,0726	0,0726
DEG: Thuringen	238.700	1.020.300				

Legenda:

Si – Emprego no sector S na região DEx / total de emprego

Si\* - Emprego no sector S na região Dez / total de emprego

Tabela: índice de Krugman – Sector B: Mining and quarrying, manufacturing, electricity, gas and water supply

2005 Regiões / Indicadores	Sector B	Total de Emprego	DE1: Baden- Wuerttemberg			Modulo	DE2: Bayern			Modulo	DE3: Berlin			Modulo
			si	si*	si-si*	(si-si*)	si	si*	si-si*	(si-si*)	si	si*	si-si*	(si-si*)
DE1: Baden-Wuerttemberg	1.648.600	5.121.400					0,3219	0,2573	0,0646	0,0646	0,3219	0,1123	0,2096	0,2096
DE2: Bayern	1.528.300	5.939.200	0,2573	0,3219	-0,0646	0,0646					0,2573	0,1123	0,1450	0,1450
DE3: Berlin	161.700	1.439.900	0,1123	0,3219	-0,2096	0,2096	0,1123	0,2573	-0,1450	0,1450				
DE4: Brandenburg	169.100	1.127.900	0,1499	0,3219	-0,1720	0,1720	0,1499	0,2573	-0,1074	0,1074	0,1499	0,1123	0,0376	0,0376
DE5: Bremen	52.800	262.300	0,2013	0,3219	-0,1206	0,1206	0,2013	0,2573	-0,0560	0,0560	0,2013	0,1123	0,0890	0,0890
DE6: Hamburg	111.700	803.600	0,1390	0,3219	-0,1829	0,1829	0,1390	0,2573	-0,1183	0,1183	0,1390	0,1123	0,0267	0,0267
DE7: Hessen	615.700	2.778.900	0,2216	0,3219	-0,1003	0,1003	0,2216	0,2573	-0,0358	0,0358	0,2216	0,1123	0,1093	0,1093
DE8: Mecklenburg- Vorpommern	86.700	731.000	0,1186	0,3219	-0,2033	0,2033	0,1186	0,2573	-0,1387	0,1387	0,1186	0,1123	0,0063	0,0063
DE9: Niedersachsen	756.100	3.413.800	0,2215	0,3219	-0,1004	0,1004	0,2215	0,2573	-0,0358	0,0358	0,2215	0,1123	0,1092	0,1092
DEA: Nordrhein-Westfalen	1.850.100	7.660.500	0,2415	0,3219	-0,0804	0,0804	0,2415	0,2573	-0,0158	0,0158	0,2415	0,1123	0,1292	0,1292
DEB: Rheinland-Pfalz	425.500	1.815.600	0,2344	0,3219	-0,0875	0,0875	0,2344	0,2573	-0,0230	0,0230	0,2344	0,1123	0,1221	0,1221
DEC: Saarland	95.400	432.800	0,2204	0,3219	-0,1015	0,1015	0,2204	0,2573	-0,0369	0,0369	0,2204	0,1123	0,1081	0,1081
DED: Sachsen	385.300	1.823.800	0,2113	0,3219	-0,1106	0,1106	0,2113	0,2573	-0,0461	0,0461	0,2113	0,1123	0,0990	0,0990
DEE: Sachsen-Anhalt	174.700	1.029.900	0,1696	0,3219	-0,1523	0,1523	0,1696	0,2573	-0,0877	0,0877	0,1696	0,1123	0,0573	0,0573
DEF: Schleswig-Holstein	197.500	1.256.200	0,1572	0,3219	-0,1647	0,1647	0,1572	0,2573	-0,1001	0,1001	0,1572	0,1123	0,0449	0,0449
DEG: Thuringen	237.100	1.016.800	0,2332	0,3219	-0,0887	0,0887	0,2332	0,2573	-0,0241	0,0241	0,2332	0,1123	0,1209	0,1209

Legenda:

Si – Emprego no sector S na região DEx / total de emprego

Si\* - Emprego no sector S na região Dez / total de emprego

Tabela: índice de Krugman – Sector B: Mining and quarrying, manufacturing, electricity, gas and water supply

2005 Regiões / Indicadores	Sector B	Total de Emprego	DE4: Brandenburg				Modulo (si-si*)	DE5: Bremen				Modulo (si-si*)	DE6: Hamburg				Modulo (si-si*)
			si	si*	si-si*	(si-si*)		si	si*	si-si*	(si-si*)		si	si*	si-si*	(si-si*)	
DE1: Baden-Wuerttemberg	1.648.600	5.121.400	0,3219	0,1499	0,1720	0,1720	0,3219	0,2013	0,1206	0,1206	0,3219	0,1390	0,1829	0,1829			
DE2: Bayern	1.528.300	5.939.200	0,2573	0,1499	0,1074	0,1074	0,2573	0,2013	0,0560	0,0560	0,2573	0,1390	0,1183	0,1183			
DE3: Berlin	161.700	1.439.900	0,1123	0,1499	-0,0376	0,0376	0,1123	0,2013	-0,0890	0,0890	0,1123	0,1390	-0,0267	0,0267			
DE4: Brandenburg	169.100	1.127.900					0,1499	0,2013	-0,0514	0,0514	0,1499	0,1390	0,0109	0,0109			
DE5: Bremen	52.800	262.300	0,2013	0,1499	0,0514	0,0514					0,2013	0,1390	0,0623	0,0623			
DE6: Hamburg	111.700	803.600	0,1390	0,1499	-0,0109	0,0109	0,1390	0,2013	-0,0623	0,0623							
DE7: Hessen	615.700	2.778.900	0,2216	0,1499	0,0716	0,0716	0,2216	0,2013	0,0203	0,0203	0,2216	0,1390	0,0826	0,0826			
DE8: Mecklenburg- Vorpommern	86.700	731.000	0,1186	0,1499	-0,0313	0,0313	0,1186	0,2013	-0,0827	0,0827	0,1186	0,1390	-0,0204	0,0204			
DE9: Niedersachsen	756.100	3.413.800	0,2215	0,1499	0,0716	0,0716	0,2215	0,2013	0,0202	0,0202	0,2215	0,1390	0,0825	0,0825			
DEA: Nordrhein-Westfalen	1.850.100	7.660.500	0,2415	0,1499	0,0916	0,0916	0,2415	0,2013	0,0402	0,0402	0,2415	0,1390	0,1025	0,1025			
DEB: Rheinland-Pfalz	425.500	1.815.600	0,2344	0,1499	0,0844	0,0844	0,2344	0,2013	0,0331	0,0331	0,2344	0,1390	0,0954	0,0954			
DEC: Saarland	95.400	432.800	0,2204	0,1499	0,0705	0,0705	0,2204	0,2013	0,0191	0,0191	0,2204	0,1390	0,0814	0,0814			
DED: Sachsen	385.300	1.823.800	0,2113	0,1499	0,0613	0,0613	0,2113	0,2013	0,0100	0,0100	0,2113	0,1390	0,0723	0,0723			
DEE: Sachsen-Anhalt	174.700	1.029.900	0,1696	0,1499	0,0197	0,0197	0,1696	0,2013	-0,0317	0,0317	0,1696	0,1390	0,0306	0,0306			
DEF: Schleswig-Holstein	197.500	1.256.200	0,1572	0,1499	0,0073	0,0073	0,1572	0,2013	-0,0441	0,0441	0,1572	0,1390	0,0182	0,0182			
DEG: Thuringen	237.100	1.016.800	0,2332	0,1499	0,0833	0,0833	0,2332	0,2013	0,0319	0,0319	0,2332	0,1390	0,0942	0,0942			

Legenda:

Si – Emprego no sector S na região DEx / total de emprego

Si\* - Emprego no sector S na região Dez / total de emprego

Tabela: índice de Krugman – Sector B: Mining and quarrying, manufacturing, electricity, gas and water supply

2005 Regiões / Indicadores	Sector B	Total de Emprego	DE7: Hessen			Modulo	DE8: Mecklenburg- Vorpommern			Modulo	DE9: Niedersachsen			Modulo
			si	si*	si-si*	(si-si*)	si	si*	si-si*	(si-si*)	si	si*	si-si*	(si-si*)
DE1: Baden-Wuerttemberg	1.648.600	5.121.400	0,3219	0,2216	0,1003	0,1003	0,3219	0,1186	0,2033	0,2033	0,3219	0,2215	0,1004	0,1004
DE2: Bayern	1.528.300	5.939.200	0,2573	0,2216	0,0358	0,0358	0,2573	0,1186	0,1387	0,1387	0,2573	0,2215	0,0358	0,0358
DE3: Berlin	161.700	1.439.900	0,1123	0,2216	-0,1093	0,1093	0,1123	0,1186	-0,0063	0,0063	0,1123	0,2215	-0,1092	0,1092
DE4: Brandenburg	169.100	1.127.900	0,1499	0,2216	-0,0716	0,0716	0,1499	0,1186	0,0313	0,0313	0,1499	0,2215	-0,0716	0,0716
DE5: Bremen	52.800	262.300	0,2013	0,2216	-0,0203	0,0203	0,2013	0,1186	0,0827	0,0827	0,2013	0,2215	-0,0202	0,0202
DE6: Hamburg	111.700	803.600	0,1390	0,2216	-0,0826	0,0826	0,1390	0,1186	0,0204	0,0204	0,1390	0,2215	-0,0825	0,0825
DE7: Hessen	615.700	2.778.900					0,2216	0,1186	0,1030	0,1030	0,2216	0,2215	0,0001	0,0001
DE8: Mecklenburg- Vorpommern	86.700	731.000	0,1186	0,2216	-0,1030	0,1030					0,1186	0,2215	-0,1029	0,1029
DE9: Niedersachsen	756.100	3.413.800	0,2215	0,2216	-0,0001	0,0001	0,2215	0,1186	0,1029	0,1029				
DEA: Nordrhein-Westfalen	1.850.100	7.660.500	0,2415	0,2216	0,0199	0,0199	0,2415	0,1186	0,1229	0,1229	0,2415	0,2215	0,0200	0,0200
DEB: Rheinland-Pfalz	425.500	1.815.600	0,2344	0,2216	0,0128	0,0128	0,2344	0,1186	0,1158	0,1158	0,2344	0,2215	0,0129	0,0129
DEC: Saarland	95.400	432.800	0,2204	0,2216	-0,0011	0,0011	0,2204	0,1186	0,1018	0,1018	0,2204	0,2215	-0,0011	0,0011
DED: Sachsen	385.300	1.823.800	0,2113	0,2216	-0,0103	0,0103	0,2113	0,1186	0,0927	0,0927	0,2113	0,2215	-0,0102	0,0102
DEE: Sachsen-Anhalt	174.700	1.029.900	0,1696	0,2216	-0,0519	0,0519	0,1696	0,1186	0,0510	0,0510	0,1696	0,2215	-0,0519	0,0519
DEF: Schleswig-Holstein	197.500	1.256.200	0,1572	0,2216	-0,0643	0,0643	0,1572	0,1186	0,0386	0,0386	0,1572	0,2215	-0,0643	0,0643
DEG: Thuringen	237.100	1.016.800	0,2332	0,2216	0,0116	0,0116	0,2332	0,1186	0,1146	0,1146	0,2332	0,2215	0,0117	0,0117

Legenda:

Si – Emprego no sector S na região DEx / total de emprego

Si\* - Emprego no sector S na região Dez / total de emprego

Tabela: índice de Krugman – Sector B: Mining and quarrying, manufacturing, electricity, gas and water supply

2005 Regiões / Indicadores	Sector B	Total de Emprego	DEA: Nordrhein- Westfalen			Modulo	DEB: Rheinland-Pfalz			Modulo	DEC: Saarland			Modulo
			si	si*	si-si*	(si-si*)	si	si*	si-si*	(si-si*)	si	si*	si-si*	(si-si*)
DE1: Baden-Wuerttemberg	1.648.600	5.121.400	0,3219	0,2415	0,0804	0,0804	0,3219	0,2344	0,0875	0,0875	0,3219	0,2204	0,1015	0,1015
DE2: Bayern	1.528.300	5.939.200	0,2573	0,2415	0,0158	0,0158	0,2573	0,2344	0,0230	0,0230	0,2573	0,2204	0,0369	0,0369
DE3: Berlin	161.700	1.439.900	0,1123	0,2415	-0,1292	0,1292	0,1123	0,2344	-0,1221	0,1221	0,1123	0,2204	-0,1081	0,1081
DE4: Brandenburg	169.100	1.127.900	0,1499	0,2415	-0,0916	0,0916	0,1499	0,2344	-0,0844	0,0844	0,1499	0,2204	-0,0705	0,0705
DE5: Bremen	52.800	262.300	0,2013	0,2415	-0,0402	0,0402	0,2013	0,2344	-0,0331	0,0331	0,2013	0,2204	-0,0191	0,0191
DE6: Hamburg	111.700	803.600	0,1390	0,2415	-0,1025	0,1025	0,1390	0,2344	-0,0954	0,0954	0,1390	0,2204	-0,0814	0,0814
DE7: Hessen	615.700	2.778.900	0,2216	0,2415	-0,0199	0,0199	0,2216	0,2344	-0,0128	0,0128	0,2216	0,2204	0,0011	0,0011
DE8: Mecklenburg- Vorpommern	86.700	731.000	0,1186	0,2415	-0,1229	0,1229	0,1186	0,2344	-0,1158	0,1158	0,1186	0,2204	-0,1018	0,1018
DE9: Niedersachsen	756.100	3.413.800	0,2215	0,2415	-0,0200	0,0200	0,2215	0,2344	-0,0129	0,0129	0,2215	0,2204	0,0011	0,0011
DEA: Nordrhein-Westfalen	1.850.100	7.660.500					0,2415	0,2344	0,0072	0,0072	0,2415	0,2204	0,0211	0,0211
DEB: Rheinland-Pfalz	425.500	1.815.600	0,2344	0,2415	-0,0072	0,0072					0,2344	0,2204	0,0139	0,0139
DEC: Saarland	95.400	432.800	0,2204	0,2415	-0,0211	0,0211	0,2204	0,2344	-0,0139	0,0139				
DED: Sachsen	385.300	1.823.800	0,2113	0,2415	-0,0302	0,0302	0,2113	0,2344	-0,0231	0,0231	0,2113	0,2204	-0,0092	0,0092
DEE: Sachsen-Anhalt	174.700	1.029.900	0,1696	0,2415	-0,0719	0,0719	0,1696	0,2344	-0,0647	0,0647	0,1696	0,2204	-0,0508	0,0508
DEF: Schleswig-Holstein	197.500	1.256.200	0,1572	0,2415	-0,0843	0,0843	0,1572	0,2344	-0,0771	0,0771	0,1572	0,2204	-0,0632	0,0632
DEG: Thuringen	237.100	1.016.800	0,2332	0,2415	-0,0083	0,0083	0,2332	0,2344	-0,0012	0,0012	0,2332	0,2204	0,0128	0,0128

Legenda:

Si – Emprego no sector S na região DEx / total de emprego

Si\* - Emprego no sector S na região Dez / total de emprego

Tabela: índice de Krugman – Sector B: Mining and quarrying, manufacturing, electricity, gas and water supply

2005 Regiões / Indicadores	Sector B	Total de Emprego	DED: Sachsen			Modulo	DEE: Sachsen-Anhalt			Modulo	DEF: Schleswig-Holstein			Modulo
			si	si*	si-si*	(si-si*)	si	si*	si-si*	(si-si*)	si	si*	si-si*	(si-si*)
<b>DE1: Baden-Wuerttemberg</b>	1.648.600	5.121.400	0,3219	0,2113	0,1106	0,1106	0,3219	0,1696	0,1523	0,1523	0,3219	0,1572	0,1647	0,1647
<b>DE2: Bayern</b>	1.528.300	5.939.200	0,2573	0,2113	0,0461	0,0461	0,2573	0,1696	0,0877	0,0877	0,2573	0,1572	0,1001	0,1001
<b>DE3: Berlin</b>	161.700	1.439.900	0,1123	0,2113	-0,0990	0,0990	0,1123	0,1696	-0,0573	0,0573	0,1123	0,1572	-0,0449	0,0449
<b>DE4: Brandenburg</b>	169.100	1.127.900	0,1499	0,2113	-0,0613	0,0613	0,1499	0,1696	-0,0197	0,0197	0,1499	0,1572	-0,0073	0,0073
<b>DE5: Bremen</b>	52.800	262.300	0,2013	0,2113	-0,0100	0,0100	0,2013	0,1696	0,0317	0,0317	0,2013	0,1572	0,0441	0,0441
<b>DE6: Hamburg</b>	111.700	803.600	0,1390	0,2113	-0,0723	0,0723	0,1390	0,1696	-0,0306	0,0306	0,1390	0,1572	-0,0182	0,0182
<b>DE7: Hessen</b>	615.700	2.778.900	0,2216	0,2113	0,0103	0,0103	0,2216	0,1696	0,0519	0,0519	0,2216	0,1572	0,0643	0,0643
<b>DE8: Mecklenburg- Vorpommern</b>	86.700	731.000	0,1186	0,2113	-0,0927	0,0927	0,1186	0,1696	-0,0510	0,0510	0,1186	0,1572	-0,0386	0,0386
<b>DE9: Niedersachsen</b>	756.100	3.413.800	0,2215	0,2113	0,0102	0,0102	0,2215	0,1696	0,0519	0,0519	0,2215	0,1572	0,0643	0,0643
<b>DEA: Nordrhein-Westfalen</b>	1.850.100	7.660.500	0,2415	0,2113	0,0302	0,0302	0,2415	0,1696	0,0719	0,0719	0,2415	0,1572	0,0843	0,0843
<b>DEB: Rheinland-Pfalz</b>	425.500	1.815.600	0,2344	0,2113	0,0231	0,0231	0,2344	0,1696	0,0647	0,0647	0,2344	0,1572	0,0771	0,0771
<b>DEC: Saarland</b>	95.400	432.800	0,2204	0,2113	0,0092	0,0092	0,2204	0,1696	0,0508	0,0508	0,2204	0,1572	0,0632	0,0632
<b>DED: Sachsen</b>	385.300	1.823.800					0,2113	0,1696	0,0416	0,0416	0,2113	0,1572	0,0540	0,0540
<b>DEE: Sachsen-Anhalt</b>	174.700	1.029.900	0,1696	0,2113	-0,0416	0,0416					0,1696	0,1572	0,0124	0,0124
<b>DEF: Schleswig-Holstein</b>	197.500	1.256.200	0,1572	0,2113	-0,0540	0,0540	0,1572	0,1696	-0,0124	0,0124				
<b>DEG: Thuringen</b>	237.100	1.016.800	0,2332	0,2113	0,0219	0,0219	0,2332	0,1696	0,0636	0,0636	0,2332	0,1572	0,0760	0,0760

Legenda:

Si – Emprego no sector S na região DEx / total de emprego

Si\* - Emprego no sector S na região Dez / total de emprego

Tabela: índice de Krugman – Sector B: Mining and quarrying, manufacturing, electricity, gas and water supply

2005 Regiões / Indicadores	Sector B	Total de Emprego	DEG: Thuringen			Modulo ( <i>si-si*</i> )
			<i>si</i>	<i>si*</i>	<i>si-si*</i>	
DE1: Baden-Wuerttemberg	1.648.600	5.121.400	0,3219	0,2332	0,0887	0,0887
DE2: Bayern	1.528.300	5.939.200	0,2573	0,2332	0,0241	0,0241
DE3: Berlin	161.700	1.439.900	0,1123	0,2332	-0,1209	0,1209
DE4: Brandenburg	169.100	1.127.900	0,1499	0,2332	-0,0833	0,0833
DE5: Bremen	52.800	262.300	0,2013	0,2332	-0,0319	0,0319
DE6: Hamburg	111.700	803.600	0,1390	0,2332	-0,0942	0,0942
DE7: Hessen	615.700	2.778.900	0,2216	0,2332	-0,0116	0,0116
DE8: Mecklenburg- Vorpommern	86.700	731.000	0,1186	0,2332	-0,1146	0,1146
DE9: Niedersachsen	756.100	3.413.800	0,2215	0,2332	-0,0117	0,0117
DEA: Nordrhein-Westfalen	1.850.100	7.660.500	0,2415	0,2332	0,0083	0,0083
DEB: Rheinland-Pfalz	425.500	1.815.600	0,2344	0,2332	0,0012	0,0012
DEC: Saarland	95.400	432.800	0,2204	0,2332	-0,0128	0,0128
DED: Sachsen	385.300	1.823.800	0,2113	0,2332	-0,0219	0,0219
DEE: Sachsen-Anhalt	174.700	1.029.900	0,1696	0,2332	-0,0636	0,0636
DEF: Schleswig-Holstein	197.500	1.256.200	0,1572	0,2332	-0,0760	0,0760
DEG: Thuringen	237.100	1.016.800				

Legenda:

Si – Emprego no sector S na região DEx / total de emprego

Si\* - Emprego no sector S na região Dez / total de emprego



Tabela: índice de Krugman – Sector B: Mining and quarrying, manufacturing, electricity, gas and water supply

2006 Regiões / Indicadores	Sector B	Total de Emprego	DE1: Baden- Wuerttemberg				Modulo (si-si*)	DE2: Bayern				Modulo (si-si*)	DE3: Berlin				Modulo (si-si*)
			si	si*	si-si*			si	si*	si-si*			si	si*	si-si*		
DE1: Baden-Wuerttemberg	1.661.000	5.185.600					0,3203	0,2604	0,0599	0,0599	0,3203	0,1073	0,2130	0,2130			
DE2: Bayern	1.579.900	6.066.100	0,2604	0,3203	-0,0599	0,0599					0,2604	0,1073	0,1532	0,1532			
DE3: Berlin	156.300	1.457.000	0,1073	0,3203	-0,2130	0,2130	0,1073	0,2604	-0,1532	0,1532							
DE4: Brandenburg	178.300	1.168.800	0,1525	0,3203	-0,1678	0,1678	0,1525	0,2604	-0,1079	0,1079	0,1525	0,1073	0,0453	0,0453			
DE5: Bremen	55.600	271.800	0,2046	0,3203	-0,1157	0,1157	0,2046	0,2604	-0,0559	0,0559	0,2046	0,1073	0,0973	0,0973			
DE6: Hamburg	115.400	828.000	0,1394	0,3203	-0,1809	0,1809	0,1394	0,2604	-0,1211	0,1211	0,1394	0,1073	0,0321	0,0321			
DE7: Hessen	595.900	2.820.800	0,2113	0,3203	-0,1091	0,1091	0,2113	0,2604	-0,0492	0,0492	0,2113	0,1073	0,1040	0,1040			
DE8: Mecklenburg- Vorpommern	96.000	750.000	0,1280	0,3203	-0,1923	0,1923	0,1280	0,2604	-0,1324	0,1324	0,1280	0,1073	0,0207	0,0207			
DE9: Niedersachsen	760.500	3.474.000	0,2189	0,3203	-0,1014	0,1014	0,2189	0,2604	-0,0415	0,0415	0,2189	0,1073	0,1116	0,1116			
DEA: Nordrhein-Westfalen	1.859.800	7.793.400	0,2386	0,3203	-0,0817	0,0817	0,2386	0,2604	-0,0218	0,0218	0,2386	0,1073	0,1314	0,1314			
DEB: Rheinland-Pfalz	431.700	1.865.600	0,2314	0,3203	-0,0889	0,0889	0,2314	0,2604	-0,0290	0,0290	0,2314	0,1073	0,1241	0,1241			
DEC: Saarland	98.100	439.700	0,2231	0,3203	-0,0972	0,0972	0,2231	0,2604	-0,0373	0,0373	0,2231	0,1073	0,1158	0,1158			
DED: Sachsen	391.900	1.866.300	0,2100	0,3203	-0,1103	0,1103	0,2100	0,2604	-0,0505	0,0505	0,2100	0,1073	0,1027	0,1027			
DEE: Sachsen-Anhalt	184.200	1.063.700	0,1732	0,3203	-0,1471	0,1471	0,1732	0,2604	-0,0873	0,0873	0,1732	0,1073	0,0659	0,0659			
DEF: Schleswig-Holstein	206.700	1.286.600	0,1607	0,3203	-0,1597	0,1597	0,1607	0,2604	-0,0998	0,0998	0,1607	0,1073	0,0534	0,0534			
DEG: Thuringen	238.200	1.042.000	0,2286	0,3203	-0,0917	0,0917	0,2286	0,2604	-0,0318	0,0318	0,2286	0,1073	0,1213	0,1213			

Legenda:

Si – Emprego no sector S na região DEx / total de emprego

Si\* - Emprego no sector S na região Dez / total de emprego

Tabela: índice de Krugman – Sector B: Mining and quarrying, manufacturing, electricity, gas and water supply

2006 Regiões / Indicadores	Sector B	Total de Emprego	DE4: Brandenburg				Modulo (si-si*)	DE5: Bremen				Modulo (si-si*)	DE6: Hamburg				Modulo (si-si*)
			si	si*	si-si*	(si-si*)		si	si*	si-si*	(si-si*)		si	si*	si-si*	(si-si*)	
DE1: Baden-Wuerttemberg	1.661.000	5.185.600	0,3203	0,1525	0,1678	0,1678	0,3203	0,2046	0,1157	0,1157	0,3203	0,1394	0,1809	0,1809			
DE2: Bayern	1.579.900	6.066.100	0,2604	0,1525	0,1079	0,1079	0,2604	0,2046	0,0559	0,0559	0,2604	0,1394	0,1211	0,1211			
DE3: Berlin	156.300	1.457.000	0,1073	0,1525	-0,0453	0,0453	0,1073	0,2046	-0,0973	0,0973	0,1073	0,1394	-0,0321	0,0321			
DE4: Brandenburg	178.300	1.168.800					0,1525	0,2046	-0,0520	0,0520	0,1525	0,1394	0,0132	0,0132			
DE5: Bremen	55.600	271.800	0,2046	0,1525	0,0520	0,0520					0,2046	0,1394	0,0652	0,0652			
DE6: Hamburg	115.400	828.000	0,1394	0,1525	-0,0132	0,0132	0,1394	0,2046	-0,0652	0,0652							
DE7: Hessen	595.900	2.820.800	0,2113	0,1525	0,0587	0,0587	0,2113	0,2046	0,0067	0,0067	0,2113	0,1394	0,0719	0,0719			
DE8: Mecklenburg- Vorpommern	96.000	750.000	0,1280	0,1525	-0,0245	0,0245	0,1280	0,2046	-0,0766	0,0766	0,1280	0,1394	-0,0114	0,0114			
DE9: Niedersachsen	760.500	3.474.000	0,2189	0,1525	0,0664	0,0664	0,2189	0,2046	0,0143	0,0143	0,2189	0,1394	0,0795	0,0795			
DEA: Nordrhein-Westfalen	1.859.800	7.793.400	0,2386	0,1525	0,0861	0,0861	0,2386	0,2046	0,0341	0,0341	0,2386	0,1394	0,0993	0,0993			
DEB: Rheinland-Pfalz	431.700	1.865.600	0,2314	0,1525	0,0789	0,0789	0,2314	0,2046	0,0268	0,0268	0,2314	0,1394	0,0920	0,0920			
DEC: Saarland	98.100	439.700	0,2231	0,1525	0,0706	0,0706	0,2231	0,2046	0,0185	0,0185	0,2231	0,1394	0,0837	0,0837			
DED: Sachsen	391.900	1.866.300	0,2100	0,1525	0,0574	0,0574	0,2100	0,2046	0,0054	0,0054	0,2100	0,1394	0,0706	0,0706			
DEE: Sachsen-Anhalt	184.200	1.063.700	0,1732	0,1525	0,0206	0,0206	0,1732	0,2046	-0,0314	0,0314	0,1732	0,1394	0,0338	0,0338			
DEF: Schleswig-Holstein	206.700	1.286.600	0,1607	0,1525	0,0081	0,0081	0,1607	0,2046	-0,0439	0,0439	0,1607	0,1394	0,0213	0,0213			
DEG: Thuringen	238.200	1.042.000	0,2286	0,1525	0,0760	0,0760	0,2286	0,2046	0,0240	0,0240	0,2286	0,1394	0,0892	0,0892			

Legenda:

Si – Emprego no sector S na região DEx / total de emprego

Si\* - Emprego no sector S na região Dez / total de emprego

Tabela: índice de Krugman – Sector B: Mining and quarrying, manufacturing, electricity, gas and water supply

2006 Regiões / Indicadores	Sector B	Total de Emprego	DE7: Hessen			Modulo	DE8: Mecklenburg- Vorpommern			Modulo	DE9: Niedersachsen			Modulo
			si	si*	si-si*	(si-si*)	si	si*	si-si*	(si-si*)	si	si*	si-si*	(si-si*)
DE1: Baden-Wuerttemberg	1.661.000	5.185.600	0,3203	0,2113	0,1091	0,1091	0,3203	0,1280	0,1923	0,1923	0,3203	0,2189	0,1014	0,1014
DE2: Bayern	1.579.900	6.066.100	0,2604	0,2113	0,0492	0,0492	0,2604	0,1280	0,1324	0,1324	0,2604	0,2189	0,0415	0,0415
DE3: Berlin	156.300	1.457.000	0,1073	0,2113	-0,1040	0,1040	0,1073	0,1280	-0,0207	0,0207	0,1073	0,2189	-0,1116	0,1116
DE4: Brandenburg	178.300	1.168.800	0,1525	0,2113	-0,0587	0,0587	0,1525	0,1280	0,0245	0,0245	0,1525	0,2189	-0,0664	0,0664
DE5: Bremen	55.600	271.800	0,2046	0,2113	-0,0067	0,0067	0,2046	0,1280	0,0766	0,0766	0,2046	0,2189	-0,0143	0,0143
DE6: Hamburg	115.400	828.000	0,1394	0,2113	-0,0719	0,0719	0,1394	0,1280	0,0114	0,0114	0,1394	0,2189	-0,0795	0,0795
DE7: Hessen	595.900	2.820.800					0,2113	0,1280	0,0833	0,0833	0,2113	0,2189	-0,0077	0,0077
DE8: Mecklenburg- Vorpommern	96.000	750.000	0,1280	0,2113	-0,0833	0,0833					0,1280	0,2189	-0,0909	0,0909
DE9: Niedersachsen	760.500	3.474.000	0,2189	0,2113	0,0077	0,0077	0,2189	0,1280	0,0909	0,0909				
DEA: Nordrhein-Westfalen	1.859.800	7.793.400	0,2386	0,2113	0,0274	0,0274	0,2386	0,1280	0,1106	0,1106	0,2386	0,2189	0,0197	0,0197
DEB: Rheinland-Pfalz	431.700	1.865.600	0,2314	0,2113	0,0201	0,0201	0,2314	0,1280	0,1034	0,1034	0,2314	0,2189	0,0125	0,0125
DEC: Saarland	98.100	439.700	0,2231	0,2113	0,0119	0,0119	0,2231	0,1280	0,0951	0,0951	0,2231	0,2189	0,0042	0,0042
DED: Sachsen	391.900	1.866.300	0,2100	0,2113	-0,0013	0,0013	0,2100	0,1280	0,0820	0,0820	0,2100	0,2189	-0,0089	0,0089
DEE: Sachsen-Anhalt	184.200	1.063.700	0,1732	0,2113	-0,0381	0,0381	0,1732	0,1280	0,0452	0,0452	0,1732	0,2189	-0,0457	0,0457
DEF: Schleswig-Holstein	206.700	1.286.600	0,1607	0,2113	-0,0506	0,0506	0,1607	0,1280	0,0327	0,0327	0,1607	0,2189	-0,0583	0,0583
DEG: Thuringen	238.200	1.042.000	0,2286	0,2113	0,0173	0,0173	0,2286	0,1280	0,1006	0,1006	0,2286	0,2189	0,0097	0,0097

Legenda:

Si – Emprego no sector S na região DEx / total de emprego

Si\* - Emprego no sector S na região Dez / total de emprego

Tabela: índice de Krugman – Sector B: Mining and quarrying, manufacturing, electricity, gas and water supply

2006 Regiões / Indicadores	Sector B	Total de Emprego	DEA: Nordrhein- Westfalen			Modulo (si-si*)	DEB: Rheinland-Pfalz			Modulo (si-si*)	DEC: Saarland			Modulo (si-si*)
			si	si*	si-si*		si	si*	si-si*		si	si*	si-si*	
DE1: Baden-Wuerttemberg	1.661.000	5.185.600	0,3203	0,2386	0,0817	0,0817	0,3203	0,2314	0,0889	0,0889	0,3203	0,2231	0,0972	0,0972
DE2: Bayern	1.579.900	6.066.100	0,2604	0,2386	0,0218	0,0218	0,2604	0,2314	0,0290	0,0290	0,2604	0,2231	0,0373	0,0373
DE3: Berlin	156.300	1.457.000	0,1073	0,2386	-0,1314	0,1314	0,1073	0,2314	-0,1241	0,1241	0,1073	0,2231	-0,1158	0,1158
DE4: Brandenburg	178.300	1.168.800	0,1525	0,2386	-0,0861	0,0861	0,1525	0,2314	-0,0789	0,0789	0,1525	0,2231	-0,0706	0,0706
DE5: Bremen	55.600	271.800	0,2046	0,2386	-0,0341	0,0341	0,2046	0,2314	-0,0268	0,0268	0,2046	0,2231	-0,0185	0,0185
DE6: Hamburg	115.400	828.000	0,1394	0,2386	-0,0993	0,0993	0,1394	0,2314	-0,0920	0,0920	0,1394	0,2231	-0,0837	0,0837
DE7: Hessen	595.900	2.820.800	0,2113	0,2386	-0,0274	0,0274	0,2113	0,2314	-0,0201	0,0201	0,2113	0,2231	-0,0119	0,0119
DE8: Mecklenburg- Vorpommern	96.000	750.000	0,1280	0,2386	-0,1106	0,1106	0,1280	0,2314	-0,1034	0,1034	0,1280	0,2231	-0,0951	0,0951
DE9: Niedersachsen	760.500	3.474.000	0,2189	0,2386	-0,0197	0,0197	0,2189	0,2314	-0,0125	0,0125	0,2189	0,2231	-0,0042	0,0042
DEA: Nordrhein-Westfalen	1.859.800	7.793.400					0,2386	0,2314	0,0072	0,0072	0,2386	0,2231	0,0155	0,0155
DEB: Rheinland-Pfalz	431.700	1.865.600	0,2314	0,2386	-0,0072	0,0072					0,2314	0,2231	0,0083	0,0083
DEC: Saarland	98.100	439.700	0,2231	0,2386	-0,0155	0,0155	0,2231	0,2314	-0,0083	0,0083				
DED: Sachsen	391.900	1.866.300	0,2100	0,2386	-0,0287	0,0287	0,2100	0,2314	-0,0214	0,0214	0,2100	0,2231	-0,0131	0,0131
DEE: Sachsen-Anhalt	184.200	1.063.700	0,1732	0,2386	-0,0655	0,0655	0,1732	0,2314	-0,0582	0,0582	0,1732	0,2231	-0,0499	0,0499
DEF: Schleswig-Holstein	206.700	1.286.600	0,1607	0,2386	-0,0780	0,0780	0,1607	0,2314	-0,0707	0,0707	0,1607	0,2231	-0,0625	0,0625
DEG: Thuringen	238.200	1.042.000	0,2286	0,2386	-0,0100	0,0100	0,2286	0,2314	-0,0028	0,0028	0,2286	0,2231	0,0055	0,0055

Legenda:

Si – Emprego no sector S na região DEx / total de emprego

Si\* - Emprego no sector S na região Dez / total de emprego

Tabela: índice de Krugman – Sector B: Mining and quarrying, manufacturing, electricity, gas and water supply

2006 Regiões / Indicadores	Sector B	Total de Emprego	DED: Sachsen				Modulo (si-si*)	DEE: Sachsen-Anhalt				Modulo (si-si*)	DEF: Schleswig-Holstein				Modulo (si-si*)
			si	si*	si-si*	(si-si*)		si	si*	si-si*	(si-si*)		si	si*	si-si*	(si-si*)	
<b>DE1: Baden-Wuerttemberg</b>	1.661.000	5.185.600	0,3203	0,2100	0,1103	0,1103	0,3203	0,1732	0,1471	0,1471	0,3203	0,1607	0,1597	0,1597			
<b>DE2: Bayern</b>	1.579.900	6.066.100	0,2604	0,2100	0,0505	0,0505	0,2604	0,1732	0,0873	0,0873	0,2604	0,1607	0,0998	0,0998			
<b>DE3: Berlin</b>	156.300	1.457.000	0,1073	0,2100	-0,1027	0,1027	0,1073	0,1732	-0,0659	0,0659	0,1073	0,1607	-0,0534	0,0534			
<b>DE4: Brandenburg</b>	178.300	1.168.800	0,1525	0,2100	-0,0574	0,0574	0,1525	0,1732	-0,0206	0,0206	0,1525	0,1607	-0,0081	0,0081			
<b>DE5: Bremen</b>	55.600	271.800	0,2046	0,2100	-0,0054	0,0054	0,2046	0,1732	0,0314	0,0314	0,2046	0,1607	0,0439	0,0439			
<b>DE6: Hamburg</b>	115.400	828.000	0,1394	0,2100	-0,0706	0,0706	0,1394	0,1732	-0,0338	0,0338	0,1394	0,1607	-0,0213	0,0213			
<b>DE7: Hessen</b>	595.900	2.820.800	0,2113	0,2100	0,0013	0,0013	0,2113	0,1732	0,0381	0,0381	0,2113	0,1607	0,0506	0,0506			
<b>DE8: Mecklenburg- Vorpommern</b>	96.000	750.000	0,1280	0,2100	-0,0820	0,0820	0,1280	0,1732	-0,0452	0,0452	0,1280	0,1607	-0,0327	0,0327			
<b>DE9: Niedersachsen</b>	760.500	3.474.000	0,2189	0,2100	0,0089	0,0089	0,2189	0,1732	0,0457	0,0457	0,2189	0,1607	0,0583	0,0583			
<b>DEA: Nordrhein-Westfalen</b>	1.859.800	7.793.400	0,2386	0,2100	0,0287	0,0287	0,2386	0,1732	0,0655	0,0655	0,2386	0,1607	0,0780	0,0780			
<b>DEB: Rheinland-Pfalz</b>	431.700	1.865.600	0,2314	0,2100	0,0214	0,0214	0,2314	0,1732	0,0582	0,0582	0,2314	0,1607	0,0707	0,0707			
<b>DEC: Saarland</b>	98.100	439.700	0,2231	0,2100	0,0131	0,0131	0,2231	0,1732	0,0499	0,0499	0,2231	0,1607	0,0625	0,0625			
<b>DED: Sachsen</b>	391.900	1.866.300					0,2100	0,1732	0,0368	0,0368	0,2100	0,1607	0,0493	0,0493			
<b>DEE: Sachsen-Anhalt</b>	184.200	1.063.700	0,1732	0,2100	-0,0368	0,0368					0,1732	0,1607	0,0125	0,0125			
<b>DEF: Schleswig-Holstein</b>	206.700	1.286.600	0,1607	0,2100	-0,0493	0,0493	0,1607	0,1732	-0,0125	0,0125							
<b>DEG: Thuringen</b>	238.200	1.042.000	0,2286	0,2100	0,0186	0,0186	0,2286	0,1732	0,0554	0,0554	0,2286	0,1607	0,0679	0,0679			

Legenda:

Si – Emprego no sector S na região DEx / total de emprego

Si\* - Emprego no sector S na região Dez / total de emprego

Tabela: índice de Krugman – Sector B: Mining and quarrying, manufacturing, electricity, gas and water supply

2006 Regiões / Indicadores	Sector B	Total de Emprego	DEG: Thuringen			Modulo ( <i>si-si*</i> )
			<i>si</i>	<i>si*</i>	<i>si-si*</i>	
DE1: Baden-Wuerttemberg	1.661.000	5.185.600	0,3203	0,2286	0,0917	0,0917
DE2: Bayern	1.579.900	6.066.100	0,2604	0,2286	0,0318	0,0318
DE3: Berlin	156.300	1.457.000	0,1073	0,2286	-0,1213	0,1213
DE4: Brandenburg	178.300	1.168.800	0,1525	0,2286	-0,0760	0,0760
DE5: Bremen	55.600	271.800	0,2046	0,2286	-0,0240	0,0240
DE6: Hamburg	115.400	828.000	0,1394	0,2286	-0,0892	0,0892
DE7: Hessen	595.900	2.820.800	0,2113	0,2286	-0,0173	0,0173
DE8: Mecklenburg- Vorpommern	96.000	750.000	0,1280	0,2286	-0,1006	0,1006
DE9: Niedersachsen	760.500	3.474.000	0,2189	0,2286	-0,0097	0,0097
DEA: Nordrhein-Westfalen	1.859.800	7.793.400	0,2386	0,2286	0,0100	0,0100
DEB: Rheinland-Pfalz	431.700	1.865.600	0,2314	0,2286	0,0028	0,0028
DEC: Saarland	98.100	439.700	0,2231	0,2286	-0,0055	0,0055
DED: Sachsen	391.900	1.866.300	0,2100	0,2286	-0,0186	0,0186
DEE: Sachsen-Anhalt	184.200	1.063.700	0,1732	0,2286	-0,0554	0,0554
DEF: Schleswig-Holstein	206.700	1.286.600	0,1607	0,2286	-0,0679	0,0679
DEG: Thuringen	238.200	1.042.000				

Legenda:

Si – Emprego no sector S na região DEx / total de emprego

Si\* - Emprego no sector S na região Dez / total de emprego

Tabela: índice de Krugman – Sector B: Mining and quarrying, manufacturing, electricity, gas and water supply

2007 Regiões / Indicadores	Sector B	Total de Emprego	DE1: Baden- Wuerttemberg			Modulo	DE2: Bayern			Modulo	DE3: Berlin			Modulo
			si	si*	si-si*	(si-si*)	si	si*	si-si*	(si-si*)	si	si*	si-si*	(si-si*)
DE1: Baden-Wuerttemberg	1.688.300	5.312.200					0,3178	0,2620	0,0558	0,0558	0,3178	0,1102	0,2077	0,2077
DE2: Bayern	1.620.200	6.183.900	0,2620	0,3178	-0,0558	0,0558					0,2620	0,1102	0,1518	0,1518
DE3: Berlin	165.500	1.502.400	0,1102	0,3178	-0,2077	0,2077	0,1102	0,2620	-0,1518	0,1518				
DE4: Brandenburg	192.200	1.199.000	0,1603	0,3178	-0,1575	0,1575	0,1603	0,2620	-0,1017	0,1017	0,1603	0,1102	0,0501	0,0501
DE5: Bremen	55.300	284.700	0,1942	0,3178	-0,1236	0,1236	0,1942	0,2620	-0,0678	0,0678	0,1942	0,1102	0,0841	0,0841
DE6: Hamburg	123.800	849.900	0,1457	0,3178	-0,1722	0,1722	0,1457	0,2620	-0,1163	0,1163	0,1457	0,1102	0,0355	0,0355
DE7: Hessen	608.000	2.846.700	0,2136	0,3178	-0,1042	0,1042	0,2136	0,2620	-0,0484	0,0484	0,2136	0,1102	0,1034	0,1034
DE8: Mecklenburg- Vorpommern	101.100	755.000	0,1339	0,3178	-0,1839	0,1839	0,1339	0,2620	-0,1281	0,1281	0,1339	0,1102	0,0238	0,0238
DE9: Niedersachsen	788.000	3.571.600	0,2206	0,3178	-0,0972	0,0972	0,2206	0,2620	-0,0414	0,0414	0,2206	0,1102	0,1105	0,1105
DEA: Nordrhein-Westfalen	1.895.200	7.974.600	0,2377	0,3178	-0,0802	0,0802	0,2377	0,2620	-0,0243	0,0243	0,2377	0,1102	0,1275	0,1275
DEB: Rheinland-Pfalz	449.300	1.916.800	0,2344	0,3178	-0,0834	0,0834	0,2344	0,2620	-0,0276	0,0276	0,2344	0,1102	0,1242	0,1242
DEC: Saarland	97.600	444.000	0,2198	0,3178	-0,0980	0,0980	0,2198	0,2620	-0,0422	0,0422	0,2198	0,1102	0,1097	0,1097
DED: Sachsen	419.000	1.910.000	0,2194	0,3178	-0,0984	0,0984	0,2194	0,2620	-0,0426	0,0426	0,2194	0,1102	0,1092	0,1092
DEE: Sachsen-Anhalt	192.700	1.077.200	0,1789	0,3178	-0,1389	0,1389	0,1789	0,2620	-0,0831	0,0831	0,1789	0,1102	0,0687	0,0687
DEF: Schleswig-Holstein	220.700	1.312.000	0,1682	0,3178	-0,1496	0,1496	0,1682	0,2620	-0,0938	0,0938	0,1682	0,1102	0,0581	0,0581
DEG: Thuringen	248.000	1.069.300	0,2319	0,3178	-0,0859	0,0859	0,2319	0,2620	-0,0301	0,0301	0,2319	0,1102	0,1218	0,1218

Legenda:

Si – Emprego no sector S na região DEx / total de emprego

Si\* - Emprego no sector S na região Dez / total de emprego

Tabela: índice de Krugman – Sector B: Mining and quarrying, manufacturing, electricity, gas and water supply

2007 Regiões / Indicadores	Sector B	Total de Emprego	DE4: Brandenburg				Modulo (si-si*)	DE5: Bremen				Modulo (si-si*)	DE6: Hamburg				Modulo (si-si*)
			si	si*	si-si*	(si-si*)		si	si*	si-si*	(si-si*)		si	si*	si-si*	(si-si*)	
DE1: Baden-Wuerttemberg	1.688.300	5.312.200	0,3178	0,1603	0,1575	0,1575	0,3178	0,1942	0,1236	0,1236	0,3178	0,1457	0,1722	0,1722			
DE2: Bayern	1.620.200	6.183.900	0,2620	0,1603	0,1017	0,1017	0,2620	0,1942	0,0678	0,0678	0,2620	0,1457	0,1163	0,1163			
DE3: Berlin	165.500	1.502.400	0,1102	0,1603	-0,0501	0,0501	0,1102	0,1942	-0,0841	0,0841	0,1102	0,1457	-0,0355	0,0355			
DE4: Brandenburg	192.200	1.199.000					0,1603	0,1942	-0,0339	0,0339	0,1603	0,1457	0,0146	0,0146			
DE5: Bremen	55.300	284.700	0,1942	0,1603	0,0339	0,0339					0,1942	0,1457	0,0486	0,0486			
DE6: Hamburg	123.800	849.900	0,1457	0,1603	-0,0146	0,0146	0,1457	0,1942	-0,0486	0,0486							
DE7: Hessen	608.000	2.846.700	0,2136	0,1603	0,0533	0,0533	0,2136	0,1942	0,0193	0,0193	0,2136	0,1457	0,0679	0,0679			
DE8: Mecklenburg- Vorpommern	101.100	755.000	0,1339	0,1603	-0,0264	0,0264	0,1339	0,1942	-0,0603	0,0603	0,1339	0,1457	-0,0118	0,0118			
DE9: Niedersachsen	788.000	3.571.600	0,2206	0,1603	0,0603	0,0603	0,2206	0,1942	0,0264	0,0264	0,2206	0,1457	0,0750	0,0750			
DEA: Nordrhein-Westfalen	1.895.200	7.974.600	0,2377	0,1603	0,0774	0,0774	0,2377	0,1942	0,0434	0,0434	0,2377	0,1457	0,0920	0,0920			
DEB: Rheinland-Pfalz	449.300	1.916.800	0,2344	0,1603	0,0741	0,0741	0,2344	0,1942	0,0402	0,0402	0,2344	0,1457	0,0887	0,0887			
DEC: Saarland	97.600	444.000	0,2198	0,1603	0,0595	0,0595	0,2198	0,1942	0,0256	0,0256	0,2198	0,1457	0,0742	0,0742			
DED: Sachsen	419.000	1.910.000	0,2194	0,1603	0,0591	0,0591	0,2194	0,1942	0,0251	0,0251	0,2194	0,1457	0,0737	0,0737			
DEE: Sachsen-Anhalt	192.700	1.077.200	0,1789	0,1603	0,0186	0,0186	0,1789	0,1942	-0,0153	0,0153	0,1789	0,1457	0,0332	0,0332			
DEF: Schleswig-Holstein	220.700	1.312.000	0,1682	0,1603	0,0079	0,0079	0,1682	0,1942	-0,0260	0,0260	0,1682	0,1457	0,0226	0,0226			
DEG: Thuringen	248.000	1.069.300	0,2319	0,1603	0,0716	0,0716	0,2319	0,1942	0,0377	0,0377	0,2319	0,1457	0,0863	0,0863			

Legenda:

Si – Emprego no sector S na região DEx / total de emprego

Si\* - Emprego no sector S na região Dez / total de emprego



Tabela: índice de Krugman – Sector B: Mining and quarrying, manufacturing, electricity, gas and water supply

2007 Regiões / Indicadores	Sector B	Total de Emprego	DE7: Hessen			Modulo	DE8: Mecklenburg- Vorpommern			Modulo	DE9: Niedersachsen			Modulo
			si	si*	si-si*	(si-si*)	si	si*	si-si*	(si-si*)	si	si*	si-si*	(si-si*)
DE1: Baden-Wuerttemberg	1.688.300	5.312.200	0,3178	0,2136	0,1042	0,1042	0,3178	0,1339	0,1839	0,1839	0,3178	0,2206	0,0972	0,0972
DE2: Bayern	1.620.200	6.183.900	0,2620	0,2136	0,0484	0,0484	0,2620	0,1339	0,1281	0,1281	0,2620	0,2206	0,0414	0,0414
DE3: Berlin	165.500	1.502.400	0,1102	0,2136	-0,1034	0,1034	0,1102	0,1339	-0,0238	0,0238	0,1102	0,2206	-0,1105	0,1105
DE4: Brandenburg	192.200	1.199.000	0,1603	0,2136	-0,0533	0,0533	0,1603	0,1339	0,0264	0,0264	0,1603	0,2206	-0,0603	0,0603
DE5: Bremen	55.300	284.700	0,1942	0,2136	-0,0193	0,0193	0,1942	0,1339	0,0603	0,0603	0,1942	0,2206	-0,0264	0,0264
DE6: Hamburg	123.800	849.900	0,1457	0,2136	-0,0679	0,0679	0,1457	0,1339	0,0118	0,0118	0,1457	0,2206	-0,0750	0,0750
DE7: Hessen	608.000	2.846.700					0,2136	0,1339	0,0797	0,0797	0,2136	0,2206	-0,0070	0,0070
DE8: Mecklenburg- Vorpommern	101.100	755.000	0,1339	0,2136	-0,0797	0,0797					0,1339	0,2206	-0,0867	0,0867
DE9: Niedersachsen	788.000	3.571.600	0,2206	0,2136	0,0070	0,0070	0,2206	0,1339	0,0867	0,0867				
DEA: Nordrhein-Westfalen	1.895.200	7.974.600	0,2377	0,2136	0,0241	0,0241	0,2377	0,1339	0,1037	0,1037	0,2377	0,2206	0,0170	0,0170
DEB: Rheinland-Pfalz	449.300	1.916.800	0,2344	0,2136	0,0208	0,0208	0,2344	0,1339	0,1005	0,1005	0,2344	0,2206	0,0138	0,0138
DEC: Saarland	97.600	444.000	0,2198	0,2136	0,0062	0,0062	0,2198	0,1339	0,0859	0,0859	0,2198	0,2206	-0,0008	0,0008
DED: Sachsen	419.000	1.910.000	0,2194	0,2136	0,0058	0,0058	0,2194	0,1339	0,0855	0,0855	0,2194	0,2206	-0,0013	0,0013
DEE: Sachsen-Anhalt	192.700	1.077.200	0,1789	0,2136	-0,0347	0,0347	0,1789	0,1339	0,0450	0,0450	0,1789	0,2206	-0,0417	0,0417
DEF: Schleswig-Holstein	220.700	1.312.000	0,1682	0,2136	-0,0454	0,0454	0,1682	0,1339	0,0343	0,0343	0,1682	0,2206	-0,0524	0,0524
DEG: Thuringen	248.000	1.069.300	0,2319	0,2136	0,0183	0,0183	0,2319	0,1339	0,0980	0,0980	0,2319	0,2206	0,0113	0,0113

Legenda:

Si – Emprego no sector S na região DEx / total de emprego

Si\* - Emprego no sector S na região Dez / total de emprego

Tabela: índice de Krugman – Sector B: Mining and quarrying, manufacturing, electricity, gas and water supply

2007 Regiões / Indicadores	Sector B	Total de Emprego	DEA: Nordrhein- Westfalen			Modulo	DEB: Rheinland-Pfalz			Modulo	DEC: Saarland			Modulo
			si	si*	si-si*	(si-si*)	si	si*	si-si*	(si-si*)	si	si*	si-si*	(si-si*)
<b>DE1: Baden-Wuerttemberg</b>	1.688.300	5.312.200	0,3178	0,2377	0,0802	0,0802	0,3178	0,2344	0,0834	0,0834	0,3178	0,2198	0,0980	0,0980
<b>DE2: Bayern</b>	1.620.200	6.183.900	0,2620	0,2377	0,0243	0,0243	0,2620	0,2344	0,0276	0,0276	0,2620	0,2198	0,0422	0,0422
<b>DE3: Berlin</b>	165.500	1.502.400	0,1102	0,2377	-0,1275	0,1275	0,1102	0,2344	-0,1242	0,1242	0,1102	0,2198	-0,1097	0,1097
<b>DE4: Brandenburg</b>	192.200	1.199.000	0,1603	0,2377	-0,0774	0,0774	0,1603	0,2344	-0,0741	0,0741	0,1603	0,2198	-0,0595	0,0595
<b>DE5: Bremen</b>	55.300	284.700	0,1942	0,2377	-0,0434	0,0434	0,1942	0,2344	-0,0402	0,0402	0,1942	0,2198	-0,0256	0,0256
<b>DE6: Hamburg</b>	123.800	849.900	0,1457	0,2377	-0,0920	0,0920	0,1457	0,2344	-0,0887	0,0887	0,1457	0,2198	-0,0742	0,0742
<b>DE7: Hessen</b>	608.000	2.846.700	0,2136	0,2377	-0,0241	0,0241	0,2136	0,2344	-0,0208	0,0208	0,2136	0,2198	-0,0062	0,0062
<b>DE8: Mecklenburg- Vorpommern</b>	101.100	755.000	0,1339	0,2377	-0,1037	0,1037	0,1339	0,2344	-0,1005	0,1005	0,1339	0,2198	-0,0859	0,0859
<b>DE9: Niedersachsen</b>	788.000	3.571.600	0,2206	0,2377	-0,0170	0,0170	0,2206	0,2344	-0,0138	0,0138	0,2206	0,2198	0,0008	0,0008
<b>DEA: Nordrhein-Westfalen</b>	1.895.200	7.974.600					0,2377	0,2344	0,0033	0,0033	0,2377	0,2198	0,0178	0,0178
<b>DEB: Rheinland-Pfalz</b>	449.300	1.916.800	0,2344	0,2377	-0,0033	0,0033					0,2344	0,2198	0,0146	0,0146
<b>DEC: Saarland</b>	97.600	444.000	0,2198	0,2377	-0,0178	0,0178	0,2198	0,2344	-0,0146	0,0146				
<b>DED: Sachsen</b>	419.000	1.910.000	0,2194	0,2377	-0,0183	0,0183	0,2194	0,2344	-0,0150	0,0150	0,2194	0,2198	-0,0004	0,0004
<b>DEE: Sachsen-Anhalt</b>	192.700	1.077.200	0,1789	0,2377	-0,0588	0,0588	0,1789	0,2344	-0,0555	0,0555	0,1789	0,2198	-0,0409	0,0409
<b>DEF: Schleswig-Holstein</b>	220.700	1.312.000	0,1682	0,2377	-0,0694	0,0694	0,1682	0,2344	-0,0662	0,0662	0,1682	0,2198	-0,0516	0,0516
<b>DEG: Thuringen</b>	248.000	1.069.300	0,2319	0,2377	-0,0057	0,0057	0,2319	0,2344	-0,0025	0,0025	0,2319	0,2198	0,0121	0,0121

Legenda:

Si – Emprego no sector S na região DEx / total de emprego

Si\* - Emprego no sector S na região Dez / total de emprego

Tabela: índice de Krugman – Sector B: Mining and quarrying, manufacturing, electricity, gas and water supply

2007 Regiões / Indicadores	Sector B	Total de Emprego	DED: Sachsen				Modulo (si-si*)	DEE: Sachsen-Anhalt				Modulo (si-si*)	DEF: Schleswig-Holstein				Modulo (si-si*)
			si	si*	si-si*	(si-si*)		si	si*	si-si*	(si-si*)		si	si*	si-si*	(si-si*)	
<b>DE1: Baden-Wuerttemberg</b>	1.688.300	5.312.200	0,3178	0,2194	0,0984	0,0984	0,3178	0,1789	0,1389	0,1389	0,3178	0,1682	0,1496	0,1496			
<b>DE2: Bayern</b>	1.620.200	6.183.900	0,2620	0,2194	0,0426	0,0426	0,2620	0,1789	0,0831	0,0831	0,2620	0,1682	0,0938	0,0938			
<b>DE3: Berlin</b>	165.500	1.502.400	0,1102	0,2194	-0,1092	0,1092	0,1102	0,1789	-0,0687	0,0687	0,1102	0,1682	-0,0581	0,0581			
<b>DE4: Brandenburg</b>	192.200	1.199.000	0,1603	0,2194	-0,0591	0,0591	0,1603	0,1789	-0,0186	0,0186	0,1603	0,1682	-0,0079	0,0079			
<b>DE5: Bremen</b>	55.300	284.700	0,1942	0,2194	-0,0251	0,0251	0,1942	0,1789	0,0153	0,0153	0,1942	0,1682	0,0260	0,0260			
<b>DE6: Hamburg</b>	123.800	849.900	0,1457	0,2194	-0,0737	0,0737	0,1457	0,1789	-0,0332	0,0332	0,1457	0,1682	-0,0226	0,0226			
<b>DE7: Hessen</b>	608.000	2.846.700	0,2136	0,2194	-0,0058	0,0058	0,2136	0,1789	0,0347	0,0347	0,2136	0,1682	0,0454	0,0454			
<b>DE8: Mecklenburg- Vorpommern</b>	101.100	755.000	0,1339	0,2194	-0,0855	0,0855	0,1339	0,1789	-0,0450	0,0450	0,1339	0,1682	-0,0343	0,0343			
<b>DE9: Niedersachsen</b>	788.000	3.571.600	0,2206	0,2194	0,0013	0,0013	0,2206	0,1789	0,0417	0,0417	0,2206	0,1682	0,0524	0,0524			
<b>DEA: Nordrhein-Westfalen</b>	1.895.200	7.974.600	0,2377	0,2194	0,0183	0,0183	0,2377	0,1789	0,0588	0,0588	0,2377	0,1682	0,0694	0,0694			
<b>DEB: Rheinland-Pfalz</b>	449.300	1.916.800	0,2344	0,2194	0,0150	0,0150	0,2344	0,1789	0,0555	0,0555	0,2344	0,1682	0,0662	0,0662			
<b>DEC: Saarland</b>	97.600	444.000	0,2198	0,2194	0,0004	0,0004	0,2198	0,1789	0,0409	0,0409	0,2198	0,1682	0,0516	0,0516			
<b>DED: Sachsen</b>	419.000	1.910.000					0,2194	0,1789	0,0405	0,0405	0,2194	0,1682	0,0512	0,0512			
<b>DEE: Sachsen-Anhalt</b>	192.700	1.077.200	0,1789	0,2194	-0,0405	0,0405					0,1789	0,1682	0,0107	0,0107			
<b>DEF: Schleswig-Holstein</b>	220.700	1.312.000	0,1682	0,2194	-0,0512	0,0512	0,1682	0,1789	-0,0107	0,0107							
<b>DEG: Thuringen</b>	248.000	1.069.300	0,2319	0,2194	0,0126	0,0126	0,2319	0,1789	0,0530	0,0530	0,2319	0,1682	0,0637	0,0637			

Legenda:

Si – Emprego no sector S na região DEx / total de emprego

Si\* - Emprego no sector S na região Dez / total de emprego

Tabela: índice de Krugman – Sector B: Mining and quarrying, manufacturing, electricity, gas and water supply

2007 Regiões / Indicadores	Sector B	Total de Emprego	DEG: Thuringen			Modulo ( <i>si-si*</i> )
			<i>si</i>	<i>si*</i>	<i>si-si*</i>	
DE1: Baden-Wuerttemberg	1.688.300	5.312.200	0,3178	0,2319	0,0859	0,0859
DE2: Bayern	1.620.200	6.183.900	0,2620	0,2319	0,0301	0,0301
DE3: Berlin	165.500	1.502.400	0,1102	0,2319	-0,1218	0,1218
DE4: Brandenburg	192.200	1.199.000	0,1603	0,2319	-0,0716	0,0716
DE5: Bremen	55.300	284.700	0,1942	0,2319	-0,0377	0,0377
DE6: Hamburg	123.800	849.900	0,1457	0,2319	-0,0863	0,0863
DE7: Hessen	608.000	2.846.700	0,2136	0,2319	-0,0183	0,0183
DE8: Mecklenburg- Vorpommern	101.100	755.000	0,1339	0,2319	-0,0980	0,0980
DE9: Niedersachsen	788.000	3.571.600	0,2206	0,2319	-0,0113	0,0113
DEA: Nordrhein-Westfalen	1.895.200	7.974.600	0,2377	0,2319	0,0057	0,0057
DEB: Rheinland-Pfalz	449.300	1.916.800	0,2344	0,2319	0,0025	0,0025
DEC: Saarland	97.600	444.000	0,2198	0,2319	-0,0121	0,0121
DED: Sachsen	419.000	1.910.000	0,2194	0,2319	-0,0126	0,0126
DEE: Sachsen-Anhalt	192.700	1.077.200	0,1789	0,2319	-0,0530	0,0530
DEF: Schleswig-Holstein	220.700	1.312.000	0,1682	0,2319	-0,0637	0,0637
DEG: Thuringen	248.000	1.069.300				

Legenda:

Si – Emprego no sector S na região DEx / total de emprego

Si\* - Emprego no sector S na região Dez / total de emprego

Tabela: índice de Krugman – Sector B: Mining and quarrying, manufacturing, electricity, gas and water supply

2008 Regiões / Indicadores	Sector B	Total de Emprego	DE1: Baden- Wuerttemberg				Modulo (si-si*)	DE2: Bayern				Modulo (si-si*)	DE3: Berlin				Modulo (si-si*)
			si	si*	si-si*			si	si*	si-si*			si	si*	si-si*		
<b>DE1: Baden-Wuerttemberg</b>	1.713.800	5.414.600					0,3165	0,2609	0,0556	0,0556	0,3165	0,1111	0,2054	0,2054			
<b>DE2: Bayern</b>	1.651.000	6.327.000	0,2609	0,3165	-0,0556	0,0556					0,2609	0,1111	0,1499	0,1499			
<b>DE3: Berlin</b>	168.200	1.514.100	0,1111	0,3165	-0,2054	0,2054	0,1111	0,2609	-0,1499	0,1499							
<b>DE4: Brandenburg</b>	194.300	1.227.100	0,1583	0,3165	-0,1582	0,1582	0,1583	0,2609	-0,1026	0,1026	0,1583	0,1111	0,0473	0,0473			
<b>DE5: Bremen</b>	54.300	287.700	0,1887	0,3165	-0,1278	0,1278	0,1887	0,2609	-0,0722	0,0722	0,1887	0,1111	0,0776	0,0776			
<b>DE6: Hamburg</b>	118.700	866.500	0,1370	0,3165	-0,1795	0,1795	0,1370	0,2609	-0,1240	0,1240	0,1370	0,1111	0,0259	0,0259			
<b>DE7: Hessen</b>	613.200	2.892.400	0,2120	0,3165	-0,1045	0,1045	0,2120	0,2609	-0,0489	0,0489	0,2120	0,1111	0,1009	0,1009			
<b>DE8: Mecklenburg- Vorpommern</b>	106.700	778.300	0,1371	0,3165	-0,1794	0,1794	0,1371	0,2609	-0,1239	0,1239	0,1371	0,1111	0,0260	0,0260			
<b>DE9: Niedersachsen</b>	798.300	3.614.500	0,2209	0,3165	-0,0957	0,0957	0,2209	0,2609	-0,0401	0,0401	0,2209	0,1111	0,1098	0,1098			
<b>DEA: Nordrhein-Westfalen</b>	1.939.100	8.114.300	0,2390	0,3165	-0,0775	0,0775	0,2390	0,2609	-0,0220	0,0220	0,2390	0,1111	0,1279	0,1279			
<b>DEB: Rheinland-Pfalz</b>	447.300	1.932.800	0,2314	0,3165	-0,0851	0,0851	0,2314	0,2609	-0,0295	0,0295	0,2314	0,1111	0,1203	0,1203			
<b>DEC: Saarland</b>	99.800	458.100	0,2179	0,3165	-0,0987	0,0987	0,2179	0,2609	-0,0431	0,0431	0,2179	0,1111	0,1068	0,1068			
<b>DED: Sachsen</b>	429.200	1.939.300	0,2213	0,3165	-0,0952	0,0952	0,2213	0,2609	-0,0396	0,0396	0,2213	0,1111	0,1102	0,1102			
<b>DEE: Sachsen-Anhalt</b>	208.700	1.084.100	0,1925	0,3165	-0,1240	0,1240	0,1925	0,2609	-0,0684	0,0684	0,1925	0,1111	0,0814	0,0814			
<b>DEF: Schleswig-Holstein</b>	214.000	1.337.400	0,1600	0,3165	-0,1565	0,1565	0,1600	0,2609	-0,1009	0,1009	0,1600	0,1111	0,0489	0,0489			
<b>DEG: Thuringen</b>	260.000	1.091.700	0,2382	0,3165	-0,0784	0,0784	0,2382	0,2609	-0,0228	0,0228	0,2382	0,1111	0,1271	0,1271			

Legenda:

Si – Emprego no sector S na região DEx / total de emprego

Si\* - Emprego no sector S na região Dez / total de emprego

Tabela: índice de Krugman – Sector B: Mining and quarrying, manufacturing, electricity, gas and water supply

2008 Regiões / Indicadores	Sector B	Total de Emprego	DE4: Brandenburg				Modulo (si-si*)	DE5: Bremen				Modulo (si-si*)	DE6: Hamburg				Modulo (si-si*)
			si	si*	si-si*	(si-si*)		si	si*	si-si*	(si-si*)		si	si*	si-si*	(si-si*)	
DE1: Baden-Wuerttemberg	1.713.800	5.414.600	0,3165	0,1583	0,1582	0,1582	0,3165	0,1887	0,1278	0,1278	0,3165	0,1370	0,1795	0,1795			
DE2: Bayern	1.651.000	6.327.000	0,2609	0,1583	0,1026	0,1026	0,2609	0,1887	0,0722	0,0722	0,2609	0,1370	0,1240	0,1240			
DE3: Berlin	168.200	1.514.100	0,1111	0,1583	-0,0473	0,0473	0,1111	0,1887	-0,0776	0,0776	0,1111	0,1370	-0,0259	0,0259			
DE4: Brandenburg	194.300	1.227.100					0,1583	0,1887	-0,0304	0,0304	0,1583	0,1370	0,0214	0,0214			
DE5: Bremen	54.300	287.700	0,1887	0,1583	0,0304	0,0304					0,1887	0,1370	0,0518	0,0518			
DE6: Hamburg	118.700	866.500	0,1370	0,1583	-0,0214	0,0214	0,1370	0,1887	-0,0518	0,0518							
DE7: Hessen	613.200	2.892.400	0,2120	0,1583	0,0537	0,0537	0,2120	0,1887	0,0233	0,0233	0,2120	0,1370	0,0750	0,0750			
DE8: Mecklenburg- Vorpommern	106.700	778.300	0,1371	0,1583	-0,0212	0,0212	0,1371	0,1887	-0,0516	0,0516	0,1371	0,1370	0,0001	0,0001			
DE9: Niedersachsen	798.300	3.614.500	0,2209	0,1583	0,0625	0,0625	0,2209	0,1887	0,0321	0,0321	0,2209	0,1370	0,0839	0,0839			
DEA: Nordrhein-Westfalen	1.939.100	8.114.300	0,2390	0,1583	0,0806	0,0806	0,2390	0,1887	0,0502	0,0502	0,2390	0,1370	0,1020	0,1020			
DEB: Rheinland-Pfalz	447.300	1.932.800	0,2314	0,1583	0,0731	0,0731	0,2314	0,1887	0,0427	0,0427	0,2314	0,1370	0,0944	0,0944			
DEC: Saarland	99.800	458.100	0,2179	0,1583	0,0595	0,0595	0,2179	0,1887	0,0291	0,0291	0,2179	0,1370	0,0809	0,0809			
DED: Sachsen	429.200	1.939.300	0,2213	0,1583	0,0630	0,0630	0,2213	0,1887	0,0326	0,0326	0,2213	0,1370	0,0843	0,0843			
DEE: Sachsen-Anhalt	208.700	1.084.100	0,1925	0,1583	0,0342	0,0342	0,1925	0,1887	0,0038	0,0038	0,1925	0,1370	0,0555	0,0555			
DEF: Schleswig-Holstein	214.000	1.337.400	0,1600	0,1583	0,0017	0,0017	0,1600	0,1887	-0,0287	0,0287	0,1600	0,1370	0,0230	0,0230			
DEG: Thuringen	260.000	1.091.700	0,2382	0,1583	0,0798	0,0798	0,2382	0,1887	0,0494	0,0494	0,2382	0,1370	0,1012	0,1012			

Legenda:

Si – Emprego no sector S na região DEx / total de emprego

Si\* - Emprego no sector S na região Dez / total de emprego

Tabela: índice de Krugman – Sector B: Mining and quarrying, manufacturing, electricity, gas and water supply

2008 Regiões / Indicadores	Sector B	Total de Emprego	DE7: Hessen			Modulo	DE8: Mecklenburg- Vorpommern			Modulo	DE9: Niedersachsen			Modulo
			si	si*	si-si*	(si-si*)	si	si*	si-si*	(si-si*)	si	si*	si-si*	(si-si*)
DE1: Baden-Wuerttemberg	1.713.800	5.414.600	0,3165	0,2120	0,1045	0,1045	0,3165	0,1371	0,1794	0,1794	0,3165	0,2209	0,0957	0,0957
DE2: Bayern	1.651.000	6.327.000	0,2609	0,2120	0,0489	0,0489	0,2609	0,1371	0,1239	0,1239	0,2609	0,2209	0,0401	0,0401
DE3: Berlin	168.200	1.514.100	0,1111	0,2120	-0,1009	0,1009	0,1111	0,1371	-0,0260	0,0260	0,1111	0,2209	-0,1098	0,1098
DE4: Brandenburg	194.300	1.227.100	0,1583	0,2120	-0,0537	0,0537	0,1583	0,1371	0,0212	0,0212	0,1583	0,2209	-0,0625	0,0625
DE5: Bremen	54.300	287.700	0,1887	0,2120	-0,0233	0,0233	0,1887	0,1371	0,0516	0,0516	0,1887	0,2209	-0,0321	0,0321
DE6: Hamburg	118.700	866.500	0,1370	0,2120	-0,0750	0,0750	0,1370	0,1371	-0,0001	0,0001	0,1370	0,2209	-0,0839	0,0839
DE7: Hessen	613.200	2.892.400					0,2120	0,1371	0,0749	0,0749	0,2120	0,2209	-0,0089	0,0089
DE8: Mecklenburg- Vorpommern	106.700	778.300	0,1371	0,2120	-0,0749	0,0749					0,1371	0,2209	-0,0838	0,0838
DE9: Niedersachsen	798.300	3.614.500	0,2209	0,2120	0,0089	0,0089	0,2209	0,1371	0,0838	0,0838				
DEA: Nordrhein-Westfalen	1.939.100	8.114.300	0,2390	0,2120	0,0270	0,0270	0,2390	0,1371	0,1019	0,1019	0,2390	0,2209	0,0181	0,0181
DEB: Rheinland-Pfalz	447.300	1.932.800	0,2314	0,2120	0,0194	0,0194	0,2314	0,1371	0,0943	0,0943	0,2314	0,2209	0,0106	0,0106
DEC: Saarland	99.800	458.100	0,2179	0,2120	0,0059	0,0059	0,2179	0,1371	0,0808	0,0808	0,2179	0,2209	-0,0030	0,0030
DED: Sachsen	429.200	1.939.300	0,2213	0,2120	0,0093	0,0093	0,2213	0,1371	0,0842	0,0842	0,2213	0,2209	0,0005	0,0005
DEE: Sachsen-Anhalt	208.700	1.084.100	0,1925	0,2120	-0,0195	0,0195	0,1925	0,1371	0,0554	0,0554	0,1925	0,2209	-0,0284	0,0284
DEF: Schleswig-Holstein	214.000	1.337.400	0,1600	0,2120	-0,0520	0,0520	0,1600	0,1371	0,0229	0,0229	0,1600	0,2209	-0,0608	0,0608
DEG: Thuringen	260.000	1.091.700	0,2382	0,2120	0,0262	0,0262	0,2382	0,1371	0,1011	0,1011	0,2382	0,2209	0,0173	0,0173

Legenda:

Si – Emprego no sector S na região DEx / total de emprego

Si\* - Emprego no sector S na região Dez / total de emprego

Tabela: índice de Krugman – Sector B: Mining and quarrying, manufacturing, electricity, gas and water supply

2008 Regiões / Indicadores	Sector B	Total de Emprego	DEA: Nordrhein- Westfalen				Modulo (si-si*)	DEB: Rheinland-Pfalz				Modulo (si-si*)	DEC: Saarland				Modulo (si-si*)
			si	si*	si-si*	(si-si*)		si	si*	si-si*	(si-si*)		si	si*	si-si*	(si-si*)	
DE1: Baden-Wuerttemberg	1.713.800	5.414.600	0,3165	0,2390	0,0775	0,0775	0,3165	0,2314	0,0851	0,0851	0,3165	0,2179	0,0987	0,0987			
DE2: Bayern	1.651.000	6.327.000	0,2609	0,2390	0,0220	0,0220	0,2609	0,2314	0,0295	0,0295	0,2609	0,2179	0,0431	0,0431			
DE3: Berlin	168.200	1.514.100	0,1111	0,2390	-0,1279	0,1279	0,1111	0,2314	-0,1203	0,1203	0,1111	0,2179	-0,1068	0,1068			
DE4: Brandenburg	194.300	1.227.100	0,1583	0,2390	-0,0806	0,0806	0,1583	0,2314	-0,0731	0,0731	0,1583	0,2179	-0,0595	0,0595			
DE5: Bremen	54.300	287.700	0,1887	0,2390	-0,0502	0,0502	0,1887	0,2314	-0,0427	0,0427	0,1887	0,2179	-0,0291	0,0291			
DE6: Hamburg	118.700	866.500	0,1370	0,2390	-0,1020	0,1020	0,1370	0,2314	-0,0944	0,0944	0,1370	0,2179	-0,0809	0,0809			
DE7: Hessen	613.200	2.892.400	0,2120	0,2390	-0,0270	0,0270	0,2120	0,2314	-0,0194	0,0194	0,2120	0,2179	-0,0059	0,0059			
DE8: Mecklenburg- Vorpommern	106.700	778.300	0,1371	0,2390	-0,1019	0,1019	0,1371	0,2314	-0,0943	0,0943	0,1371	0,2179	-0,0808	0,0808			
DE9: Niedersachsen	798.300	3.614.500	0,2209	0,2390	-0,0181	0,0181	0,2209	0,2314	-0,0106	0,0106	0,2209	0,2179	0,0030	0,0030			
DEA: Nordrhein-Westfalen	1.939.100	8.114.300					0,2390	0,2314	0,0075	0,0075	0,2390	0,2179	0,0211	0,0211			
DEB: Rheinland-Pfalz	447.300	1.932.800	0,2314	0,2390	-0,0075	0,0075					0,2314	0,2179	0,0136	0,0136			
DEC: Saarland	99.800	458.100	0,2179	0,2390	-0,0211	0,0211	0,2179	0,2314	-0,0136	0,0136							
DED: Sachsen	429.200	1.939.300	0,2213	0,2390	-0,0177	0,0177	0,2213	0,2314	-0,0101	0,0101	0,2213	0,2179	0,0035	0,0035			
DEE: Sachsen-Anhalt	208.700	1.084.100	0,1925	0,2390	-0,0465	0,0465	0,1925	0,2314	-0,0389	0,0389	0,1925	0,2179	-0,0253	0,0253			
DEF: Schleswig-Holstein	214.000	1.337.400	0,1600	0,2390	-0,0790	0,0790	0,1600	0,2314	-0,0714	0,0714	0,1600	0,2179	-0,0578	0,0578			
DEG: Thuringen	260.000	1.091.700	0,2382	0,2390	-0,0008	0,0008	0,2382	0,2314	0,0067	0,0067	0,2382	0,2179	0,0203	0,0203			

Legenda:

Si – Emprego no sector S na região DEx / total de emprego

Si\* - Emprego no sector S na região Dez / total de emprego



Tabela: índice de Krugman – Sector B: Mining and quarrying, manufacturing, electricity, gas and water supply

2008 Regiões / Indicadores	Sector B	Total de Emprego	DED: Sachsen				Modulo (si-si*)	DEE: Sachsen-Anhalt				Modulo (si-si*)	DEF: Schleswig-Holstein				Modulo (si-si*)
			si	si*	si-si*	(si-si*)		si	si*	si-si*	(si-si*)		si	si*	si-si*	(si-si*)	
DE1: Baden-Wuerttemberg	1.713.800	5.414.600	0,3165	0,2213	0,0952	0,0952	0,3165	0,1925	0,1240	0,1240	0,3165	0,1600	0,1565	0,1565			
DE2: Bayern	1.651.000	6.327.000	0,2609	0,2213	0,0396	0,0396	0,2609	0,1925	0,0684	0,0684	0,2609	0,1600	0,1009	0,1009			
DE3: Berlin	168.200	1.514.100	0,1111	0,2213	-0,1102	0,1102	0,1111	0,1925	-0,0814	0,0814	0,1111	0,1600	-0,0489	0,0489			
DE4: Brandenburg	194.300	1.227.100	0,1583	0,2213	-0,0630	0,0630	0,1583	0,1925	-0,0342	0,0342	0,1583	0,1600	-0,0017	0,0017			
DE5: Bremen	54.300	287.700	0,1887	0,2213	-0,0326	0,0326	0,1887	0,1925	-0,0038	0,0038	0,1887	0,1600	0,0287	0,0287			
DE6: Hamburg	118.700	866.500	0,1370	0,2213	-0,0843	0,0843	0,1370	0,1925	-0,0555	0,0555	0,1370	0,1600	-0,0230	0,0230			
DE7: Hessen	613.200	2.892.400	0,2120	0,2213	-0,0093	0,0093	0,2120	0,1925	0,0195	0,0195	0,2120	0,1600	0,0520	0,0520			
DE8: Mecklenburg- Vorpommern	106.700	778.300	0,1371	0,2213	-0,0842	0,0842	0,1371	0,1925	-0,0554	0,0554	0,1371	0,1600	-0,0229	0,0229			
DE9: Niedersachsen	798.300	3.614.500	0,2209	0,2213	-0,0005	0,0005	0,2209	0,1925	0,0284	0,0284	0,2209	0,1600	0,0608	0,0608			
DEA: Nordrhein-Westfalen	1.939.100	8.114.300	0,2390	0,2213	0,0177	0,0177	0,2390	0,1925	0,0465	0,0465	0,2390	0,1600	0,0790	0,0790			
DEB: Rheinland-Pfalz	447.300	1.932.800	0,2314	0,2213	0,0101	0,0101	0,2314	0,1925	0,0389	0,0389	0,2314	0,1600	0,0714	0,0714			
DEC: Saarland	99.800	458.100	0,2179	0,2213	-0,0035	0,0035	0,2179	0,1925	0,0253	0,0253	0,2179	0,1600	0,0578	0,0578			
DED: Sachsen	429.200	1.939.300					0,2213	0,1925	0,0288	0,0288	0,2213	0,1600	0,0613	0,0613			
DEE: Sachsen-Anhalt	208.700	1.084.100	0,1925	0,2213	-0,0288	0,0288					0,1925	0,1600	0,0325	0,0325			
DEF: Schleswig-Holstein	214.000	1.337.400	0,1600	0,2213	-0,0613	0,0613	0,1600	0,1925	-0,0325	0,0325							
DEG: Thuringen	260.000	1.091.700	0,2382	0,2213	0,0168	0,0168	0,2382	0,1925	0,0457	0,0457	0,2382	0,1600	0,0781	0,0781			

Legenda:

Si – Emprego no sector S na região DEx / total de emprego

Si\* - Emprego no sector S na região Dez / total de emprego

Tabela: índice de Krugman – Sector B: Mining and quarrying, manufacturing, electricity, gas and water supply

2008 Regiões / Indicadores	Sector B	Total de Emprego	DEG: Thuringen			Modulo ( <i>si-si*</i> )
			<i>si</i>	<i>si*</i>	<i>si-si*</i>	
DE1: Baden-Wuerttemberg	1.713.800	5.414.600	0,3165	0,2382	0,0784	0,0784
DE2: Bayern	1.651.000	6.327.000	0,2609	0,2382	0,0228	0,0228
DE3: Berlin	168.200	1.514.100	0,1111	0,2382	-0,1271	0,1271
DE4: Brandenburg	194.300	1.227.100	0,1583	0,2382	-0,0798	0,0798
DE5: Bremen	54.300	287.700	0,1887	0,2382	-0,0494	0,0494
DE6: Hamburg	118.700	866.500	0,1370	0,2382	-0,1012	0,1012
DE7: Hessen	613.200	2.892.400	0,2120	0,2382	-0,0262	0,0262
DE8: Mecklenburg- Vorpommern	106.700	778.300	0,1371	0,2382	-0,1011	0,1011
DE9: Niedersachsen	798.300	3.614.500	0,2209	0,2382	-0,0173	0,0173
DEA: Nordrhein-Westfalen	1.939.100	8.114.300	0,2390	0,2382	0,0008	0,0008
DEB: Rheinland-Pfalz	447.300	1.932.800	0,2314	0,2382	-0,0067	0,0067
DEC: Saarland	99.800	458.100	0,2179	0,2382	-0,0203	0,0203
DED: Sachsen	429.200	1.939.300	0,2213	0,2382	-0,0168	0,0168
DEE: Sachsen-Anhalt	208.700	1.084.100	0,1925	0,2382	-0,0457	0,0457
DEF: Schleswig-Holstein	214.000	1.337.400	0,1600	0,2382	-0,0781	0,0781
DEG: Thuringen	260.000	1.091.700				

Legenda:

Si – Emprego no sector S na região DEx / total de emprego

Si\* - Emprego no sector S na região Dez / total de emprego

Tabela: índice de Krugman – Sector C: Construction

2004 Regiões / Indicadores	Sector C	Total de Emprego	DE1: Baden- Wuerttemberg			Modulo	DE2: Bayern			Modulo	DE3: Berlin			Modulo
			si	si*	si-si*	(si-si*)	si	si*	si-si*	(si-si*)	si	si*	si-si*	(si-si*)
<b>DE1: Baden-Wuerttemberg</b>	974.500	4.927.000					0,1978	0,2201	-0,0224	0,0224	0,1978	0,2344	-0,0366	0,0366
<b>DE2: Bayern</b>	1.275.200	5.792.700	0,2201	0,1978	0,0224	0,0224					0,2201	0,3015	-0,0813	0,0813
<b>DE3: Berlin</b>	329.400	1.405.400	0,2344	0,1978	0,0366	0,0366	0,2344	0,2201	0,0142	0,0142				
<b>DE4: Brandenburg</b>	269.000	1.092.600	0,2462	0,1978	0,0484	0,0484	0,2462	0,2201	0,0261	0,0261	0,2462	0,4253	-0,1791	0,1791
<b>DE5: Bremen</b>	67.600	257.400	0,2626	0,1978	0,0648	0,0648	0,2626	0,2201	0,0425	0,0425	0,2626	0,2344	0,0282	0,0282
<b>DE6: Hamburg</b>	218.300	774.600	0,2818	0,1978	0,0840	0,0840	0,2818	0,2201	0,0617	0,0617	0,2818	0,2344	0,0474	0,0474
<b>DE7: Hessen</b>	625.400	2.688.100	0,2327	0,1978	0,0349	0,0349	0,2327	0,2201	0,0125	0,0125	0,2327	0,2344	-0,0017	0,0017
<b>DE8: Mecklenburg-Vorpommern</b>	182.900	690.700	0,2648	0,1978	0,0670	0,0670	0,2648	0,2201	0,0447	0,0447	0,2648	0,2344	0,0304	0,0304
<b>DE9: Niedersachsen</b>	771.200	3.313.200	0,2328	0,1978	0,0350	0,0350	0,2328	0,2201	0,0126	0,0126	0,2328	0,2344	-0,0016	0,0016
<b>DEA: Nordrhein-Westfalen</b>	1.720.100	7.370.700	0,2334	0,1978	0,0356	0,0356	0,2334	0,2201	0,0132	0,0132	0,2334	0,2344	-0,0010	0,0010
<b>DEB: Rheinland-Pfalz</b>	384.200	1.734.500	0,2215	0,1978	0,0237	0,0237	0,2215	0,2201	0,0014	0,0014	0,2215	0,2344	-0,0129	0,0129
<b>DEC: Saarland</b>	99.500	424.300	0,2345	0,1978	0,0367	0,0367	0,2345	0,2201	0,0144	0,0144	0,2345	0,2344	0,0001	0,0001
<b>DED: Sachsen</b>	409.600	1.765.200	0,2320	0,1978	0,0343	0,0343	0,2320	0,2201	0,0119	0,0119	0,2320	0,2344	-0,0023	0,0023
<b>DEE: Sachsen-Anhalt</b>	241.900	1.000.100	0,2419	0,1978	0,0441	0,0441	0,2419	0,2201	0,0217	0,0217	0,2419	0,2344	0,0075	0,0075
<b>DEF: Schleswig-Holstein</b>	327.100	1.205.700	0,2713	0,1978	0,0735	0,0735	0,2713	0,2201	0,0512	0,0512	0,2713	0,2344	0,0369	0,0369
<b>DEG: Thuringen</b>	225.200	1.020.300	0,2207	0,1978	0,0229	0,0229	0,2207	0,2201	0,0006	0,0006	0,2207	0,2344	-0,0137	0,0137

Legenda:

Si – Emprego no sector S na região DEx / total de emprego

Si\* - Emprego no sector S na região Dez / total de emprego

Tabela: índice de Krugman – Sector C: Construction

2004 Regiões / Indicadores	Sector C	Total de Emprego	DE1: Baden- Wuerttemberg			DE2: Bayern			Modulo	DE3: Berlin			Modulo
			si*	si-si*	(si-si*)	si	si*	si-si*	(si-si*)	si	si*	si-si*	(si-si*)
DE1: Baden-Wuerttemberg	974.500	4.927.000				0,1978	0,2201	-0,0224	0,0224	0,1978	0,2344	-0,0366	0,0366
DE2: Bayern	1.275.200	5.792.700	0,1978	0,0224	0,0224					0,2201	0,3015	-0,0813	0,0813
DE3: Berlin	329.400	1.405.400	0,1978	0,0366	0,0366	0,2344	0,2201	0,0142	0,0142				
DE4: Brandenburg	269.000	1.092.600	0,1978	0,0484	0,0484	0,2462	0,2201	0,0261	0,0261	0,2462	0,4253	-0,1791	0,1791
DE5: Bremen	67.600	257.400	0,1978	0,0648	0,0648	0,2626	0,2201	0,0425	0,0425	0,2626	0,2344	0,0282	0,0282
DE6: Hamburg	218.300	774.600	0,1978	0,0840	0,0840	0,2818	0,2201	0,0617	0,0617	0,2818	0,2344	0,0474	0,0474
DE7: Hessen	625.400	2.688.100	0,1978	0,0349	0,0349	0,2327	0,2201	0,0125	0,0125	0,2327	0,2344	-0,0017	0,0017
DE8: Mecklenburg-Vorpommern	182.900	690.700	0,1978	0,0670	0,0670	0,2648	0,2201	0,0447	0,0447	0,2648	0,2344	0,0304	0,0304
DE9: Niedersachsen	771.200	3.313.200	0,1978	0,0350	0,0350	0,2328	0,2201	0,0126	0,0126	0,2328	0,2344	-0,0016	0,0016
DEA: Nordrhein-Westfalen	1.720.100	7.370.700	0,1978	0,0356	0,0356	0,2334	0,2201	0,0132	0,0132	0,2334	0,2344	-0,0010	0,0010
DEB: Rheinland-Pfalz	384.200	1.734.500	0,1978	0,0237	0,0237	0,2215	0,2201	0,0014	0,0014	0,2215	0,2344	-0,0129	0,0129
DEC: Saarland	99.500	424.300	0,1978	0,0367	0,0367	0,2345	0,2201	0,0144	0,0144	0,2345	0,2344	0,0001	0,0001
DED: Sachsen	409.600	1.765.200	0,1978	0,0343	0,0343	0,2320	0,2201	0,0119	0,0119	0,2320	0,2344	-0,0023	0,0023
DEE: Sachsen-Anhalt	241.900	1.000.100	0,1978	0,0441	0,0441	0,2419	0,2201	0,0217	0,0217	0,2419	0,2344	0,0075	0,0075
DEF: Schleswig-Holstein	327.100	1.205.700	0,1978	0,0735	0,0735	0,2713	0,2201	0,0512	0,0512	0,2713	0,2344	0,0369	0,0369
DEG: Thuringen	225.200	1.020.300	0,1978	0,0229	0,0229	0,2207	0,2201	0,0006	0,0006	0,2207	0,2344	-0,0137	0,0137

Legenda:

Si – Emprego no sector S na região DEx / total de emprego

Si\* - Emprego no sector S na região Dez / total de emprego

Tabela: índice de Krugman – Sector C: Construction

2004 Regiões / Indicadores	Sector C	Total de Emprego	DE4: Brandenburg				Modulo (si-si*)	DE5: Bremen				Modulo (si-si*)	DE6: Hamburg				Modulo (si-si*)
			si	si*	si-si*	(si-si*)		si	si*	si-si*	(si-si*)		si	si*	si-si*	(si-si*)	
DE1: Baden-Wuerttemberg	974.500	4.927.000	0,1978	0,2462	-0,0484	0,0484	0,1978	0,2626	-0,0648	0,0648	0,1978	0,2818	-0,0840	0,0840			
DE2: Bayern	1.275.200	5.792.700	0,2201	0,2462	-0,0261	0,0261	0,2201	0,2626	-0,0425	0,0425	0,2201	0,2818	-0,0617	0,0617			
DE3: Berlin	329.400	1.405.400	0,2344	0,2462	-0,0118	0,0118	0,2344	0,2626	-0,0282	0,0282	0,2344	0,2818	-0,0474	0,0474			
DE4: Brandenburg	269.000	1.092.600					0,2462	0,2626	-0,0164	0,0164	0,2462	0,2818	-0,0356	0,0356			
DE5: Bremen	67.600	257.400	0,2626	0,2462	0,0164	0,0164					0,2626	0,2818	-0,0192	0,0192			
DE6: Hamburg	218.300	774.600	0,2818	0,2462	0,0356	0,0356	0,2818	0,2626	0,0192	0,0192							
DE7: Hessen	625.400	2.688.100	0,2327	0,2462	-0,0135	0,0135	0,2327	0,2626	-0,0300	0,0300	0,2327	0,2818	-0,0492	0,0492			
DE8: Mecklenburg-Vorpommern	182.900	690.700	0,2648	0,2462	0,0186	0,0186	0,2648	0,2626	0,0022	0,0022	0,2648	0,2818	-0,0170	0,0170			
DE9: Niedersachsen	771.200	3.313.200	0,2328	0,2462	-0,0134	0,0134	0,2328	0,2626	-0,0299	0,0299	0,2328	0,2818	-0,0491	0,0491			
DEA: Nordrhein-Westfalen	1.720.100	7.370.700	0,2334	0,2462	-0,0128	0,0128	0,2334	0,2626	-0,0293	0,0293	0,2334	0,2818	-0,0485	0,0485			
DEB: Rheinland-Pfalz	384.200	1.734.500	0,2215	0,2462	-0,0247	0,0247	0,2215	0,2626	-0,0411	0,0411	0,2215	0,2818	-0,0603	0,0603			
DEC: Saarland	99.500	424.300	0,2345	0,2462	-0,0117	0,0117	0,2345	0,2626	-0,0281	0,0281	0,2345	0,2818	-0,0473	0,0473			
DED: Sachsen	409.600	1.765.200	0,2320	0,2462	-0,0142	0,0142	0,2320	0,2626	-0,0306	0,0306	0,2320	0,2818	-0,0498	0,0498			
DEE: Sachsen-Anhalt	241.900	1.000.100	0,2419	0,2462	-0,0043	0,0043	0,2419	0,2626	-0,0208	0,0208	0,2419	0,2818	-0,0399	0,0399			
DEF: Schleswig-Holstein	327.100	1.205.700	0,2713	0,2462	0,0251	0,0251	0,2713	0,2626	0,0087	0,0087	0,2713	0,2818	-0,0105	0,0105			
DEG: Thuringen	225.200	1.020.300	0,2207	0,2462	-0,0255	0,0255	0,2207	0,2626	-0,0419	0,0419	0,2207	0,2818	-0,0611	0,0611			

Legenda:

Si – Emprego no sector S na região DEx / total de emprego

Si\* - Emprego no sector S na região Dez / total de emprego

Tabela: índice de Krugman – Sector C: Construction

2004 Regiões / Indicadores	Sector C	Total de Emprego	DE7: Hessen				Modulo (si-si*)	DE8: Mecklenburg- Vorpommern			Modulo (si-si*)	DE9: Niedersachsen				Modulo (si-si*)
			si	si*	si-si*			si	si*	si-si*		si	si*	si-si*		
DE1: Baden-Wuerttemberg	974.500	4.927.000	0,1978	0,2327	-0,0349	0,0349	0,1978	0,2648	-0,0670	0,0670	0,1978	0,2328	-0,0350	0,0350		
DE2: Bayern	1.275.200	5.792.700	0,2201	0,2327	-0,0125	0,0125	0,2201	0,2648	-0,0447	0,0447	0,2201	0,2328	-0,0126	0,0126		
DE3: Berlin	329.400	1.405.400	0,2344	0,2327	0,0017	0,0017	0,2344	0,2648	-0,0304	0,0304	0,2344	0,2328	0,0016	0,0016		
DE4: Brandenburg	269.000	1.092.600	0,2462	0,2327	0,0135	0,0135	0,2462	0,2648	-0,0186	0,0186	0,2462	0,2328	0,0134	0,0134		
DE5: Bremen	67.600	257.400	0,2626	0,2327	0,0300	0,0300	0,2626	0,2648	-0,0022	0,0022	0,2626	0,2328	0,0299	0,0299		
DE6: Hamburg	218.300	774.600	0,2818	0,2327	0,0492	0,0492	0,2818	0,2648	0,0170	0,0170	0,2818	0,2328	0,0491	0,0491		
DE7: Hessen	625.400	2.688.100					0,2327	0,2648	-0,0321	0,0321	0,2327	0,2328	-0,0001	0,0001		
DE8: Mecklenburg-Vorpommern	182.900	690.700	0,2648	0,2327	0,0321	0,0321					0,2648	0,2328	0,0320	0,0320		
DE9: Niedersachsen	771.200	3.313.200	0,2328	0,2327	0,0001	0,0001	0,2328	0,2648	-0,0320	0,0320						
DEA: Nordrhein-Westfalen	1.720.100	7.370.700	0,2334	0,2327	0,0007	0,0007	0,2334	0,2648	-0,0314	0,0314	0,2334	0,2328	0,0006	0,0006		
DEB: Rheinland-Pfalz	384.200	1.734.500	0,2215	0,2327	-0,0112	0,0112	0,2215	0,2648	-0,0433	0,0433	0,2215	0,2328	-0,0113	0,0113		
DEC: Saarland	99.500	424.300	0,2345	0,2327	0,0018	0,0018	0,2345	0,2648	-0,0303	0,0303	0,2345	0,2328	0,0017	0,0017		
DED: Sachsen	409.600	1.765.200	0,2320	0,2327	-0,0006	0,0006	0,2320	0,2648	-0,0328	0,0328	0,2320	0,2328	-0,0007	0,0007		
DEE: Sachsen-Anhalt	241.900	1.000.100	0,2419	0,2327	0,0092	0,0092	0,2419	0,2648	-0,0229	0,0229	0,2419	0,2328	0,0091	0,0091		
DEF: Schleswig-Holstein	327.100	1.205.700	0,2713	0,2327	0,0386	0,0386	0,2713	0,2648	0,0065	0,0065	0,2713	0,2328	0,0385	0,0385		
DEG: Thuringen	225.200	1.020.300	0,2207	0,2327	-0,0119	0,0119	0,2207	0,2648	-0,0441	0,0441	0,2207	0,2328	-0,0120	0,0120		

Legenda:

Si – Emprego no sector S na região DEx / total de emprego

Si\* - Emprego no sector S na região Dez / total de emprego

Tabela: índice de Krugman – Sector C: Construction

2004 Regiões / Indicadores	Sector C	Total de Emprego	DEA: Nordrhein- Westfalen				Modulo (si-si*)	DEB: Rheinland-Pfalz				Modulo (si-si*)	DEC: Saarland				Modulo (si-si*)
			si	si*	si-si*	(si-si*)		si	si*	si-si*	(si-si*)		si	si*	si-si*	(si-si*)	
<b>DE1: Baden-Wuerttemberg</b>	974.500	4.927.000	0,1978	0,2334	-0,0356	0,0356	0,1978	0,2215	-0,0237	0,0237	0,1978	0,2345	-0,0367	0,0367			
<b>DE2: Bayern</b>	1.275.200	5.792.700	0,2201	0,2334	-0,0132	0,0132	0,2201	0,2215	-0,0014	0,0014	0,2201	0,2345	-0,0144	0,0144			
<b>DE3: Berlin</b>	329.400	1.405.400	0,2344	0,2334	0,0010	0,0010	0,2344	0,2215	0,0129	0,0129	0,2344	0,2345	-0,0001	0,0001			
<b>DE4: Brandenburg</b>	269.000	1.092.600	0,2462	0,2334	0,0128	0,0128	0,2462	0,2215	0,0247	0,0247	0,2462	0,2345	0,0117	0,0117			
<b>DE5: Bremen</b>	67.600	257.400	0,2626	0,2334	0,0293	0,0293	0,2626	0,2215	0,0411	0,0411	0,2626	0,2345	0,0281	0,0281			
<b>DE6: Hamburg</b>	218.300	774.600	0,2818	0,2334	0,0485	0,0485	0,2818	0,2215	0,0603	0,0603	0,2818	0,2345	0,0473	0,0473			
<b>DE7: Hessen</b>	625.400	2.688.100	0,2327	0,2334	-0,0007	0,0007	0,2327	0,2215	0,0112	0,0112	0,2327	0,2345	-0,0018	0,0018			
<b>DE8: Mecklenburg-Vorpommern</b>	182.900	690.700	0,2648	0,2334	0,0314	0,0314	0,2648	0,2215	0,0433	0,0433	0,2648	0,2345	0,0303	0,0303			
<b>DE9: Niedersachsen</b>	771.200	3.313.200	0,2328	0,1046	0,1281	0,1281	0,2328	0,2215	0,0113	0,0113	0,2328	0,2345	-0,0017	0,0017			
<b>DEA: Nordrhein-Westfalen</b>	1.720.100	7.370.700					0,2334	0,2215	0,0119	0,0119	0,2334	0,2345	-0,0011	0,0011			
<b>DEB: Rheinland-Pfalz</b>	384.200	1.734.500	0,2215	0,2334	-0,0119	0,0119					0,2215	0,2345	-0,0130	0,0130			
<b>DEC: Saarland</b>	99.500	424.300	0,2345	0,2334	0,0011	0,0011	0,2345	0,2215	0,0130	0,0130							
<b>DED: Sachsen</b>	409.600	1.765.200	0,2320	0,2334	-0,0013	0,0013	0,2320	0,2215	0,0105	0,0105	0,2320	0,2345	-0,0025	0,0025			
<b>DEE: Sachsen-Anhalt</b>	241.900	1.000.100	0,2419	0,2334	0,0085	0,0085	0,2419	0,2215	0,0204	0,0204	0,2419	0,2345	0,0074	0,0074			
<b>DEF: Schleswig-Holstein</b>	327.100	1.205.700	0,2713	0,2334	0,0379	0,0379	0,2713	0,2215	0,0498	0,0498	0,2713	0,2345	0,0368	0,0368			
<b>DEG: Thuringen</b>	225.200	1.020.300	0,2207	0,2334	-0,0127	0,0127	0,2207	0,2215	-0,0008	0,0008	0,2207	0,2345	-0,0138	0,0138			

Legenda:

Si – Emprego no sector S na região DEx / total de emprego

Si\* - Emprego no sector S na região Dez / total de emprego

Tabela: índice de Krugman – Sector C: Construction

2004 Regiões / Indicadores	Sector C	Total de Emprego	DED: Sachsen			Modulo	DEE: Sachsen-Anhalt			Modulo	DEF: Schleswig-Holstein			Modulo
			si	si*	si-si*	(si-si*)	si	si*	si-si*	(si-si*)	si	si*	si-si*	(si-si*)
<b>DE1: Baden-Wuerttemberg</b>	974.500	4.927.000	0,1978	0,2320	-0,0343	0,0343	0,1978	0,2419	-0,0441	0,0441	0,1978	0,2713	-0,0735	0,0735
<b>DE2: Bayern</b>	1.275.200	5.792.700	0,2201	0,2320	-0,0119	0,0119	0,2201	0,2419	-0,0217	0,0217	0,2201	0,2713	-0,0512	0,0512
<b>DE3: Berlin</b>	329.400	1.405.400	0,2344	0,2320	0,0023	0,0023	0,2344	0,2419	-0,0075	0,0075	0,2344	0,2713	-0,0369	0,0369
<b>DE4: Brandenburg</b>	269.000	1.092.600	0,2462	0,2320	0,0142	0,0142	0,2462	0,2419	0,0043	0,0043	0,2462	0,2713	-0,0251	0,0251
<b>DE5: Bremen</b>	67.600	257.400	0,2626	0,2320	0,0306	0,0306	0,2626	0,2419	0,0208	0,0208	0,2626	0,2713	-0,0087	0,0087
<b>DE6: Hamburg</b>	218.300	774.600	0,2818	0,2320	0,0498	0,0498	0,2818	0,2419	0,0399	0,0399	0,2818	0,2713	0,0105	0,0105
<b>DE7: Hessen</b>	625.400	2.688.100	0,2327	0,2320	0,0006	0,0006	0,2327	0,2419	-0,0092	0,0092	0,2327	0,2713	-0,0386	0,0386
<b>DE8: Mecklenburg-Vorpommern</b>	182.900	690.700	0,2648	0,2320	0,0328	0,0328	0,2648	0,2419	0,0229	0,0229	0,2648	0,2713	-0,0065	0,0065
<b>DE9: Niedersachsen</b>	771.200	3.313.200	0,2328	0,2320	0,0007	0,0007	0,2328	0,2419	-0,0091	0,0091	0,2328	0,2713	-0,0385	0,0385
<b>DEA: Nordrhein-Westfalen</b>	1.720.100	7.370.700	0,2334	0,2320	0,0013	0,0013	0,2334	0,2419	-0,0085	0,0085	0,2334	0,2713	-0,0379	0,0379
<b>DEB: Rheinland-Pfalz</b>	384.200	1.734.500	0,2215	0,2320	-0,0105	0,0105	0,2215	0,2419	-0,0204	0,0204	0,2215	0,2713	-0,0498	0,0498
<b>DEC: Saarland</b>	99.500	424.300	0,2345	0,2320	0,0025	0,0025	0,2345	0,2419	-0,0074	0,0074	0,2345	0,2713	-0,0368	0,0368
<b>DED: Sachsen</b>	409.600	1.765.200					0,2320	0,2419	-0,0098	0,0098	0,2320	0,2713	-0,0393	0,0393
<b>DEE: Sachsen-Anhalt</b>	241.900	1.000.100	0,2419	0,2320	0,0098	0,0098					0,2419	0,2713	-0,0294	0,0294
<b>DEF: Schleswig-Holstein</b>	327.100	1.205.700	0,2713	0,2320	0,0393	0,0393	0,2713	0,2419	0,0294	0,0294				
<b>DEG: Thuringen</b>	225.200	1.020.300	0,2207	0,2320	-0,0113	0,0113	0,2207	0,2419	-0,0212	0,0212	0,2207	0,2713	-0,0506	0,0506

Legenda:

Si – Emprego no sector S na região DEx / total de emprego

Si\* - Emprego no sector S na região Dez / total de emprego



Tabela: índice de Krugman – Sector C: Construction

2004 Regiões / Indicadores	Sector C	Total de Emprego	DEG: Thuringen			Modulo
			si	si*	si-si*	(si-si*)
DE1: Baden-Wuerttemberg	974.500	4.927.000	0,1978	0,2207	-0,0229	0,0229
DE2: Bayern	1.275.200	5.792.700	0,2201	0,2207	-0,0006	0,0006
DE3: Berlin	329.400	1.405.400	0,2344	0,2207	0,0137	0,0137
DE4: Brandenburg	269.000	1.092.600	0,2462	0,2207	0,0255	0,0255
DE5: Bremen	67.600	257.400	0,2626	0,2207	0,0419	0,0419
DE6: Hamburg	218.300	774.600	0,2818	0,2207	0,0611	0,0611
DE7: Hessen	625.400	2.688.100	0,2327	0,2207	0,0119	0,0119
DE8: Mecklenburg-Vorpommern	182.900	690.700	0,2648	0,2207	0,0441	0,0441
DE9: Niedersachsen	771.200	3.313.200	0,2328	0,2207	0,0120	0,0120
DEA: Nordrhein-Westfalen	1.720.100	7.370.700	0,2334	0,2207	0,0127	0,0127
DEB: Rheinland-Pfalz	384.200	1.734.500	0,2215	0,2207	0,0008	0,0008
DEC: Saarland	99.500	424.300	0,2345	0,2207	0,0138	0,0138
DED: Sachsen	409.600	1.765.200	0,2320	0,2207	0,0113	0,0113
DEE: Sachsen-Anhalt	241.900	1.000.100	0,2419	0,2207	0,0212	0,0212
DEF: Schleswig-Holstein	327.100	1.205.700	0,2713	0,2207	0,0506	0,0506
DEG: Thuringen	225.200	1.020.300				

Legenda:

Si – Emprego no sector S na região DEx / total de emprego

Si\* - Emprego no sector S na região Dez / total de emprego

Tabela: índice de Krugman – Sector C: Construction

2005 Regiões / Indicadores	Sector C	Total de Emprego	DE1: Baden- Wuerttemberg			Modulo	DE2: Bayern			Modulo	DE3: Berlin			Modulo
			si	si*	si-si*	(si-si*)	si	si*	si-si*	(si-si*)	si	si*	si-si*	(si-si*)
<b>DE1: Baden-Wuerttemberg</b>	1.043.700	5.121.400					0,2038	0,2333	-0,0296	0,0296	0,2038	0,2325	-0,0287	0,0287
<b>DE2: Bayern</b>	1.385.900	5.939.200	0,2333	0,2038	0,0296	0,0296					0,2333	0,2325	0,0008	0,0008
<b>DE3: Berlin</b>	334.800	1.439.900	0,2325	0,2038	0,0287	0,0287	0,2325	0,2333	-0,0008	0,0008				
<b>DE4: Brandenburg</b>	266.600	1.127.900	0,2364	0,2038	0,0326	0,0326	0,2364	0,2333	0,0030	0,0030	0,2364	0,2325	0,0039	0,0039
<b>DE5: Bremen</b>	73.300	262.300	0,2795	0,2038	0,0757	0,0757	0,2795	0,2333	0,0461	0,0461	0,2795	0,2325	0,0469	0,0469
<b>DE6: Hamburg</b>	238.900	803.600	0,2973	0,2038	0,0935	0,0935	0,2973	0,2333	0,0639	0,0639	0,2973	0,2325	0,0648	0,0648
<b>DE7: Hessen</b>	673.300	2.778.900	0,2423	0,2038	0,0385	0,0385	0,2423	0,2333	0,0089	0,0089	0,2423	0,2325	0,0098	0,0098
<b>DE8: Mecklenburg- Vorpommern</b>	191.800	731.000	0,2624	0,2038	0,0586	0,0586	0,2624	0,2333	0,0290	0,0290	0,2624	0,2325	0,0299	0,0299
<b>DE9: Niedersachsen</b>	829.500	3.413.800	0,2430	0,2038	0,0392	0,0392	0,2430	0,2333	0,0096	0,0096	0,2430	0,2325	0,0105	0,0105
<b>DEA: Nordrhein-Westfalen</b>	1.777.100	7.660.500	0,2320	0,2038	0,0282	0,0282	0,2320	0,2333	-0,0014	0,0014	0,2320	0,2325	-0,0005	0,0005
<b>DEB: Rheinland-Pfalz</b>	431.100	1.815.600	0,2374	0,2038	0,0337	0,0337	0,2374	0,2333	0,0041	0,0041	0,2374	0,2325	0,0049	0,0049
<b>DEC: Saarland</b>	108.300	432.800	0,2502	0,2038	0,0464	0,0464	0,2502	0,2333	0,0169	0,0169	0,2502	0,2325	0,0177	0,0177
<b>DED: Sachsen</b>	418.300	1.823.800	0,2294	0,2038	0,0256	0,0256	0,2294	0,2333	-0,0040	0,0040	0,2294	0,2325	-0,0032	0,0032
<b>DEE: Sachsen-Anhalt</b>	242.700	1.029.900	0,2357	0,2038	0,0319	0,0319	0,2357	0,2333	0,0023	0,0023	0,2357	0,2325	0,0031	0,0031
<b>DEF: Schleswig-Holstein</b>	319.500	1.256.200	0,2543	0,2038	0,0505	0,0505	0,2543	0,2333	0,0210	0,0210	0,2543	0,2325	0,0218	0,0218
<b>DEG: Thuringen</b>	224.700	1.016.800	0,2210	0,2038	0,0172	0,0172	0,2210	0,2333	-0,0124	0,0124	0,2210	0,2325	-0,0115	0,0115

Legenda:

Si – Emprego no sector S na região DEx / total de emprego

Si\* - Emprego no sector S na região Dez / total de emprego

Tabela: índice de Krugman – Sector C: Construction

2005 Regiões / Indicadores	Sector C	Total de Emprego	DE4: Brandenburg			Modulo	DE5: Bremen			Modulo	DE6: Hamburg			Modulo
			si	si*	si-si*	(si-si*)	si	si*	si-si*	(si-si*)	si	si*	si-si*	(si-si*)
DE1: Baden-Wuerttemberg	1.043.700	5.121.400	0,2038	0,2364	-0,0326	0,0326	0,2038	0,2795	-0,0757	0,0757	0,2038	0,2973	-0,0935	0,0935
DE2: Bayern	1.385.900	5.939.200	0,2333	0,2364	-0,0030	0,0030	0,2333	0,2795	-0,0461	0,0461	0,2333	0,2973	-0,0639	0,0639
DE3: Berlin	334.800	1.439.900	0,2325	0,2364	-0,0039	0,0039	0,2325	0,2795	-0,0469	0,0469	0,2325	0,2973	-0,0648	0,0648
DE4: Brandenburg	266.600	1.127.900					0,2364	0,2795	-0,0431	0,0431	0,2364	0,2973	-0,0609	0,0609
DE5: Bremen	73.300	262.300	0,2795	0,2364	0,0431	0,0431					0,2795	0,2973	-0,0178	0,0178
DE6: Hamburg	238.900	803.600	0,2973	0,2364	0,0609	0,0609	0,2973	0,2795	0,0178	0,0178				
DE7: Hessen	673.300	2.778.900	0,2423	0,2364	0,0059	0,0059	0,2423	0,2795	-0,0372	0,0372	0,2423	0,2973	-0,0550	0,0550
DE8: Mecklenburg- Vorpommern	191.800	731.000	0,2624	0,2364	0,0260	0,0260	0,2624	0,2795	-0,0171	0,0171	0,2624	0,2973	-0,0349	0,0349
DE9: Niedersachsen	829.500	3.413.800	0,2430	0,2364	0,0066	0,0066	0,2430	0,2795	-0,0365	0,0365	0,2430	0,2973	-0,0543	0,0543
DEA: Nordrhein-Westfalen	1.777.100	7.660.500	0,2320	0,2364	-0,0044	0,0044	0,2320	0,2795	-0,0475	0,0475	0,2320	0,2973	-0,0653	0,0653
DEB: Rheinland-Pfalz	431.100	1.815.600	0,2374	0,2364	0,0011	0,0011	0,2374	0,2795	-0,0420	0,0420	0,2374	0,2973	-0,0598	0,0598
DEC: Saarland	108.300	432.800	0,2502	0,2364	0,0139	0,0139	0,2502	0,2795	-0,0292	0,0292	0,2502	0,2973	-0,0471	0,0471
DED: Sachsen	418.300	1.823.800	0,2294	0,2364	-0,0070	0,0070	0,2294	0,2795	-0,0501	0,0501	0,2294	0,2973	-0,0679	0,0679
DEE: Sachsen-Anhalt	242.700	1.029.900	0,2357	0,2364	-0,0007	0,0007	0,2357	0,2795	-0,0438	0,0438	0,2357	0,2973	-0,0616	0,0616
DEF: Schleswig-Holstein	319.500	1.256.200	0,2543	0,2364	0,0180	0,0180	0,2543	0,2795	-0,0251	0,0251	0,2543	0,2973	-0,0429	0,0429
DEG: Thuringen	224.700	1.016.800	0,2210	0,2364	-0,0154	0,0154	0,2210	0,2795	-0,0585	0,0585	0,2210	0,2973	-0,0763	0,0763

Legenda:

Si – Emprego no sector S na região DEx / total de emprego

Si\* - Emprego no sector S na região Dez / total de emprego

Tabela: índice de Krugman – Sector C: Construction

2005 Regiões / Indicadores	Sector C	Total de Emprego	DE7: Hessen			Modulo	DE8: Mecklenburg- Vorpommern			Modulo	DE9: Niedersachsen			Modulo
			si	si*	si-si*	(si-si*)	si	si*	si-si*	(si-si*)	si	si*	si-si*	(si-si*)
DE1: Baden-Wuerttemberg	1.043.700	5.121.400	0,2038	0,2423	-0,0385	0,0385	0,2038	0,2624	-0,0586	0,0586	0,2038	0,2430	-0,0392	0,0392
DE2: Bayern	1.385.900	5.939.200	0,2333	0,2423	-0,0089	0,0089	0,2333	0,2624	-0,0290	0,0290	0,2333	0,2430	-0,0096	0,0096
DE3: Berlin	334.800	1.439.900	0,2325	0,2423	-0,0098	0,0098	0,2325	0,2624	-0,0299	0,0299	0,2325	0,2430	-0,0105	0,0105
DE4: Brandenburg	266.600	1.127.900	0,2364	0,2423	-0,0059	0,0059	0,2364	0,2624	-0,0260	0,0260	0,2364	0,2430	-0,0066	0,0066
DE5: Bremen	73.300	262.300	0,2795	0,2423	0,0372	0,0372	0,2795	0,2624	0,0171	0,0171	0,2795	0,2430	0,0365	0,0365
DE6: Hamburg	238.900	803.600	0,2973	0,2423	0,0550	0,0550	0,2973	0,2624	0,0349	0,0349	0,2973	0,2430	0,0543	0,0543
DE7: Hessen	673.300	2.778.900					0,2423	0,2624	-0,0201	0,0201	0,2423	0,2430	-0,0007	0,0007
DE8: Mecklenburg- Vorpommern	191.800	731.000	0,2624	0,2423	0,0201	0,0201					0,2624	0,2430	0,0194	0,0194
DE9: Niedersachsen	829.500	3.413.800	0,2430	0,2423	0,0007	0,0007	0,2430	0,2624	-0,0194	0,0194				
DEA: Nordrhein-Westfalen	1.777.100	7.660.500	0,2320	0,2423	-0,0103	0,0103	0,2320	0,2624	-0,0304	0,0304	0,2320	0,2430	-0,0110	0,0110
DEB: Rheinland-Pfalz	431.100	1.815.600	0,2374	0,2423	-0,0048	0,0048	0,2374	0,2624	-0,0249	0,0249	0,2374	0,2430	-0,0055	0,0055
DEC: Saarland	108.300	432.800	0,2502	0,2423	0,0079	0,0079	0,2502	0,2624	-0,0121	0,0121	0,2502	0,2430	0,0072	0,0072
DED: Sachsen	418.300	1.823.800	0,2294	0,2423	-0,0129	0,0129	0,2294	0,2624	-0,0330	0,0330	0,2294	0,2430	-0,0136	0,0136
DEE: Sachsen-Anhalt	242.700	1.029.900	0,2357	0,2423	-0,0066	0,0066	0,2357	0,2624	-0,0267	0,0267	0,2357	0,2430	-0,0073	0,0073
DEF: Schleswig-Holstein	319.500	1.256.200	0,2543	0,2423	0,0120	0,0120	0,2543	0,2624	-0,0080	0,0080	0,2543	0,2430	0,0114	0,0114
DEG: Thuringen	224.700	1.016.800	0,2210	0,2423	-0,0213	0,0213	0,2210	0,2624	-0,0414	0,0414	0,2210	0,2430	-0,0220	0,0220

Legenda:

Si – Emprego no sector S na região DEx / total de emprego

Si\* - Emprego no sector S na região Dez / total de emprego

Tabela: índice de Krugman – Sector C: Construction

2005 Regiões / Indicadores	Sector C	Total de Emprego	DEA: Nordrhein- Westfalen			Modulo	DEB: Rheinland-Pfalz			Modulo	DEC: Saarland			Modulo
			si	si*	si-si*	(si-si*)	si	si*	si-si*	(si-si*)	si	si*	si-si*	(si-si*)
DE1: Baden-Wuerttemberg	1.043.700	5.121.400	0,2038	0,2320	-0,0282	0,0282	0,2038	0,2374	-0,0337	0,0337	0,2038	0,2502	-0,0464	0,0464
DE2: Bayern	1.385.900	5.939.200	0,2333	0,2320	0,0014	0,0014	0,2333	0,2374	-0,0041	0,0041	0,2333	0,2502	-0,0169	0,0169
DE3: Berlin	334.800	1.439.900	0,2325	0,2320	0,0005	0,0005	0,2325	0,2374	-0,0049	0,0049	0,2325	0,2502	-0,0177	0,0177
DE4: Brandenburg	266.600	1.127.900	0,2364	0,2320	0,0044	0,0044	0,2364	0,2374	-0,0011	0,0011	0,2364	0,2502	-0,0139	0,0139
DE5: Bremen	73.300	262.300	0,2795	0,2320	0,0475	0,0475	0,2795	0,2374	0,0420	0,0420	0,2795	0,2502	0,0292	0,0292
DE6: Hamburg	238.900	803.600	0,2973	0,2320	0,0653	0,0653	0,2973	0,2374	0,0598	0,0598	0,2973	0,2502	0,0471	0,0471
DE7: Hessen	673.300	2.778.900	0,2423	0,2320	0,0103	0,0103	0,2423	0,2374	0,0048	0,0048	0,2423	0,2502	-0,0079	0,0079
DE8: Mecklenburg- Vorpommern	191.800	731.000	0,2624	0,2320	0,0304	0,0304	0,2624	0,2374	0,0249	0,0249	0,2624	0,2502	0,0121	0,0121
DE9: Niedersachsen	829.500	3.413.800	0,2430	0,2320	0,0110	0,0110	0,2430	0,2374	0,0055	0,0055	0,2430	0,2502	-0,0072	0,0072
DEA: Nordrhein-Westfalen	1.777.100	7.660.500					0,2320	0,2374	-0,0055	0,0055	0,2320	0,2502	-0,0182	0,0182
DEB: Rheinland-Pfalz	431.100	1.815.600	0,2374	0,2320	0,0055	0,0055					0,2374	0,2502	-0,0128	0,0128
DEC: Saarland	108.300	432.800	0,2502	0,2320	0,0182	0,0182	0,2502	0,2374	0,0128	0,0128				
DED: Sachsen	418.300	1.823.800	0,2294	0,2320	-0,0026	0,0026	0,2294	0,2374	-0,0081	0,0081	0,2294	0,2502	-0,0209	0,0209
DEE: Sachsen-Anhalt	242.700	1.029.900	0,2357	0,2320	0,0037	0,0037	0,2357	0,2374	-0,0018	0,0018	0,2357	0,2502	-0,0146	0,0146
DEF: Schleswig-Holstein	319.500	1.256.200	0,2543	0,2320	0,0224	0,0224	0,2543	0,2374	0,0169	0,0169	0,2543	0,2502	0,0041	0,0041
DEG: Thuringen	224.700	1.016.800	0,2210	0,2320	-0,0110	0,0110	0,2210	0,2374	-0,0165	0,0165	0,2210	0,2502	-0,0292	0,0292

Legenda:

Si – Emprego no sector S na região DEx / total de emprego

Si\* - Emprego no sector S na região Dez / total de emprego

Tabela: índice de Krugman – Sector C: Construction

2005 Regiões / Indicadores	Sector C	Total de Emprego	DED: Sachsen				Modulo (si-si*)	DEE: Sachsen-Anhalt				Modulo (si-si*)	DEF: Schleswig-Holstein				Modulo (si-si*)
			si	si*	si-si*			si	si*	si-si*			si	si*	si-si*		
DE1: Baden-Wuerttemberg	1.043.700	5.121.400	0,2038	0,2294	-0,0256	0,0256	0,2038	0,2357	-0,0319	0,0319	0,2038	0,2543	-0,0505	0,0505			
DE2: Bayern	1.385.900	5.939.200	0,2333	0,2294	0,0040	0,0040	0,2333	0,2357	-0,0023	0,0023	0,2333	0,2543	-0,0210	0,0210			
DE3: Berlin	334.800	1.439.900	0,2325	0,2294	0,0032	0,0032	0,2325	0,2357	-0,0031	0,0031	0,2325	0,2543	-0,0218	0,0218			
DE4: Brandenburg	266.600	1.127.900	0,2364	0,2294	0,0070	0,0070	0,2364	0,2357	0,0007	0,0007	0,2364	0,2543	-0,0180	0,0180			
DE5: Bremen	73.300	262.300	0,2795	0,2294	0,0501	0,0501	0,2795	0,2357	0,0438	0,0438	0,2795	0,2543	0,0251	0,0251			
DE6: Hamburg	238.900	803.600	0,2973	0,2294	0,0679	0,0679	0,2973	0,2357	0,0616	0,0616	0,2973	0,2543	0,0429	0,0429			
DE7: Hessen	673.300	2.778.900	0,2423	0,2294	0,0129	0,0129	0,2423	0,2357	0,0066	0,0066	0,2423	0,2543	-0,0120	0,0120			
DE8: Mecklenburg- Vorpommern	191.800	731.000	0,2624	0,2294	0,0330	0,0330	0,2624	0,2357	0,0267	0,0267	0,2624	0,2543	0,0080	0,0080			
DE9: Niedersachsen	829.500	3.413.800	0,2430	0,2294	0,0136	0,0136	0,2430	0,2357	0,0073	0,0073	0,2430	0,2543	-0,0114	0,0114			
DEA: Nordrhein-Westfalen	1.777.100	7.660.500	0,2320	0,2294	0,0026	0,0026	0,2320	0,2357	-0,0037	0,0037	0,2320	0,2543	-0,0224	0,0224			
DEB: Rheinland-Pfalz	431.100	1.815.600	0,2374	0,2294	0,0081	0,0081	0,2374	0,2357	0,0018	0,0018	0,2374	0,2543	-0,0169	0,0169			
DEC: Saarland	108.300	432.800	0,2502	0,2294	0,0209	0,0209	0,2502	0,2357	0,0146	0,0146	0,2502	0,2543	-0,0041	0,0041			
DED: Sachsen	418.300	1.823.800					0,2294	0,2357	-0,0063	0,0063	0,2294	0,2543	-0,0250	0,0250			
DEE: Sachsen-Anhalt	242.700	1.029.900	0,2357	0,2294	0,0063	0,0063					0,2357	0,2543	-0,0187	0,0187			
DEF: Schleswig-Holstein	319.500	1.256.200	0,2543	0,2294	0,0250	0,0250	0,2543	0,2357	0,0187	0,0187							
DEG: Thuringen	224.700	1.016.800	0,2210	0,2294	-0,0084	0,0084	0,2210	0,2357	-0,0147	0,0147	0,2210	0,2543	-0,0334	0,0334			

Legenda:

Si – Emprego no sector S na região DEx / total de emprego

Si\* - Emprego no sector S na região Dez / total de emprego

Tabela: índice de Krugman – Sector C: Construction

2005 Regiões / Indicadores	Sector C	Total de Emprego	DEG: Thuringen			Modulo
			si	si*	si-si*	(si-si*)
DE1: Baden-Wuerttemberg	1.043.700	5.121.400	0,2038	0,2210	-0,0172	0,0172
DE2: Bayern	1.385.900	5.939.200	0,2333	0,2210	0,0124	0,0124
DE3: Berlin	334.800	1.439.900	0,2325	0,2210	0,0115	0,0115
DE4: Brandenburg	266.600	1.127.900	0,2364	0,2210	0,0154	0,0154
DE5: Bremen	73.300	262.300	0,2795	0,2210	0,0585	0,0585
DE6: Hamburg	238.900	803.600	0,2973	0,2210	0,0763	0,0763
DE7: Hessen	673.300	2.778.900	0,2423	0,2210	0,0213	0,0213
DE8: Mecklenburg- Vorpommern	191.800	731.000	0,2624	0,2210	0,0414	0,0414
DE9: Niedersachsen	829.500	3.413.800	0,2430	0,2210	0,0220	0,0220
DEA: Nordrhein-Westfalen	1.777.100	7.660.500	0,2320	0,2210	0,0110	0,0110
DEB: Rheinland-Pfalz	431.100	1.815.600	0,2374	0,2210	0,0165	0,0165
DEC: Saarland	108.300	432.800	0,2502	0,2210	0,0292	0,0292
DED: Sachsen	418.300	1.823.800	0,2294	0,2210	0,0084	0,0084
DEE: Sachsen-Anhalt	242.700	1.029.900	0,2357	0,2210	0,0147	0,0147
DEF: Schleswig-Holstein	319.500	1.256.200	0,2543	0,2210	0,0334	0,0334
DEG: Thuringen	224.700	1.016.800				

Legenda:

Si – Emprego no sector S na região DEx / total de emprego

Si\* - Emprego no sector S na região Dez / total de emprego

Tabela: índice de Krugman – Sector C: Construction

2006 Regiões / Indicadores	Sector C	Total de Emprego	DE1: Baden- Wuerttemberg			Modulo	DE2: Bayern			Modulo	DE3: Berlin			Modulo
			si	si*	si-si*	(si-si*)	si	si*	si-si*	(si-si*)	si	si*	si-si*	(si-si*)
DE1: Baden-Wuerttemberg	1.060.700	5.185.600					0,2045	0,2312	-0,0267	0,0267	0,2045	0,2348	-0,0303	0,0303
DE2: Bayern	1.402.700	6.066.100	0,2312	0,2045	0,0267	0,0267					0,2312	0,2348	-0,0036	0,0036
DE3: Berlin	342.100	1.457.000	0,2348	0,2045	0,0303	0,0303	0,2348	0,2312	0,0036	0,0036				
DE4: Brandenburg	279.200	1.168.800	0,2389	0,2045	0,0343	0,0343	0,2389	0,2312	0,0076	0,0076	0,2389	0,2348	0,0041	0,0041
DE5: Bremen	76.200	271.800	0,2804	0,2045	0,0758	0,0758	0,2804	0,2312	0,0491	0,0491	0,2804	0,2348	0,0456	0,0456
DE6: Hamburg	251.000	828.000	0,3031	0,2045	0,0986	0,0986	0,3031	0,2312	0,0719	0,0719	0,3031	0,2348	0,0683	0,0683
DE7: Hessen	705.100	2.820.800	0,2500	0,2045	0,0454	0,0454	0,2500	0,2312	0,0187	0,0187	0,2500	0,2348	0,0152	0,0152
DE8: Mecklenburg- Vorpommern	190.600	750.000	0,2541	0,2045	0,0496	0,0496	0,2541	0,2312	0,0229	0,0229	0,2541	0,2348	0,0193	0,0193
DE9: Niedersachsen	853.800	3.474.000	0,2458	0,2045	0,0412	0,0412	0,2458	0,2312	0,0145	0,0145	0,2458	0,2348	0,0110	0,0110
DEA: Nordrhein-Westfalen	1.821.500	7.793.400	0,2337	0,2045	0,0292	0,0292	0,2337	0,2312	0,0025	0,0025	0,2337	0,2348	-0,0011	0,0011
DEB: Rheinland-Pfalz	446.000	1.865.600	0,2391	0,2045	0,0345	0,0345	0,2391	0,2312	0,0078	0,0078	0,2391	0,2348	0,0043	0,0043
DEC: Saarland	109.600	439.700	0,2493	0,2045	0,0447	0,0447	0,2493	0,2312	0,0180	0,0180	0,2493	0,2348	0,0145	0,0145
DED: Sachsen	415.100	1.866.300	0,2224	0,2045	0,0179	0,0179	0,2224	0,2312	-0,0088	0,0088	0,2224	0,2348	-0,0124	0,0124
DEE: Sachsen-Anhalt	250.300	1.063.700	0,2353	0,2045	0,0308	0,0308	0,2353	0,2312	0,0041	0,0041	0,2353	0,2348	0,0005	0,0005
DEF: Schleswig-Holstein	333.000	1.286.600	0,2588	0,2045	0,0543	0,0543	0,2588	0,2312	0,0276	0,0276	0,2588	0,2348	0,0240	0,0240
DEG: Thuringen	226.100	1.042.000	0,2170	0,2045	0,0124	0,0124	0,2170	0,2312	-0,0142	0,0142	0,2170	0,2348	-0,0178	0,0178

Legenda:

Si – Emprego no sector S na região DEx / total de emprego

Si\* - Emprego no sector S na região Dez / total de emprego



Tabela: índice de Krugman – Sector C: Construction

2006 Regiões / Indicadores	Sector C	Total de Emprego	DE4: Brandenburg			Modulo	DE5: Bremen			Modulo	DE6: Hamburg			Modulo
			si	si*	si-si*	(si-si*)	si	si*	si-si*	(si-si*)	si	si*	si-si*	(si-si*)
DE1: Baden-Wuerttemberg	1.060.700	5.185.600	0,2045	0,2389	-0,0343	0,0343	0,2045	0,2804	-0,0758	0,0758	0,2045	0,3031	-0,0986	0,0986
DE2: Bayern	1.402.700	6.066.100	0,2312	0,2389	-0,0076	0,0076	0,2312	0,2804	-0,0491	0,0491	0,2312	0,3031	-0,0719	0,0719
DE3: Berlin	342.100	1.457.000	0,2348	0,2389	-0,0041	0,0041	0,2348	0,2804	-0,0456	0,0456	0,2348	0,3031	-0,0683	0,0683
DE4: Brandenburg	279.200	1.168.800					0,2389	0,2804	-0,0415	0,0415	0,2389	0,3031	-0,0643	0,0643
DE5: Bremen	76.200	271.800	0,2804	0,2389	0,0415	0,0415					0,2804	0,3031	-0,0228	0,0228
DE6: Hamburg	251.000	828.000	0,3031	0,2389	0,0643	0,0643	0,3031	0,2804	0,0228	0,0228				
DE7: Hessen	705.100	2.820.800	0,2500	0,2389	0,0111	0,0111	0,2500	0,2804	-0,0304	0,0304	0,2500	0,3031	-0,0532	0,0532
DE8: Mecklenburg- Vorpommern	190.600	750.000	0,2541	0,2389	0,0153	0,0153	0,2541	0,2804	-0,0262	0,0262	0,2541	0,3031	-0,0490	0,0490
DE9: Niedersachsen	853.800	3.474.000	0,2458	0,2389	0,0069	0,0069	0,2458	0,2804	-0,0346	0,0346	0,2458	0,3031	-0,0574	0,0574
DEA: Nordrhein-Westfalen	1.821.500	7.793.400	0,2337	0,2389	-0,0052	0,0052	0,2337	0,2804	-0,0466	0,0466	0,2337	0,3031	-0,0694	0,0694
DEB: Rheinland-Pfalz	446.000	1.865.600	0,2391	0,2389	0,0002	0,0002	0,2391	0,2804	-0,0413	0,0413	0,2391	0,3031	-0,0641	0,0641
DEC: Saarland	109.600	439.700	0,2493	0,2389	0,0104	0,0104	0,2493	0,2804	-0,0311	0,0311	0,2493	0,3031	-0,0539	0,0539
DED: Sachsen	415.100	1.866.300	0,2224	0,2389	-0,0165	0,0165	0,2224	0,2804	-0,0579	0,0579	0,2224	0,3031	-0,0807	0,0807
DEE: Sachsen-Anhalt	250.300	1.063.700	0,2353	0,2389	-0,0036	0,0036	0,2353	0,2804	-0,0450	0,0450	0,2353	0,3031	-0,0678	0,0678
DEF: Schleswig-Holstein	333.000	1.286.600	0,2588	0,2389	0,0199	0,0199	0,2588	0,2804	-0,0215	0,0215	0,2588	0,3031	-0,0443	0,0443
DEG: Thuringen	226.100	1.042.000	0,2170	0,2389	-0,0219	0,0219	0,2170	0,2804	-0,0634	0,0634	0,2170	0,3031	-0,0862	0,0862

Legenda:

Si – Emprego no sector S na região DEx / total de emprego

Si\* - Emprego no sector S na região Dez / total de emprego

Tabela: índice de Krugman – Sector C: Construction

2006 Regiões / Indicadores	Sector C	Total de Emprego	DE7: Hessen			Modulo	DE8: Mecklenburg- Vorpommern			Modulo	DE9: Niedersachsen			Modulo
			si	si*	si-si*	(si-si*)	si	si*	si-si*	(si-si*)	si	si*	si-si*	(si-si*)
DE1: Baden-Wuerttemberg	1.060.700	5.185.600	0,2045	0,2500	-0,0454	0,0454	0,2045	0,2541	-0,0496	0,0496	0,2045	0,2458	-0,0412	0,0412
DE2: Bayern	1.402.700	6.066.100	0,2312	0,2500	-0,0187	0,0187	0,2312	0,2541	-0,0229	0,0229	0,2312	0,2458	-0,0145	0,0145
DE3: Berlin	342.100	1.457.000	0,2348	0,2500	-0,0152	0,0152	0,2348	0,2541	-0,0193	0,0193	0,2348	0,2458	-0,0110	0,0110
DE4: Brandenburg	279.200	1.168.800	0,2389	0,2500	-0,0111	0,0111	0,2389	0,2541	-0,0153	0,0153	0,2389	0,2458	-0,0069	0,0069
DE5: Bremen	76.200	271.800	0,2804	0,2500	0,0304	0,0304	0,2804	0,2541	0,0262	0,0262	0,2804	0,2458	0,0346	0,0346
DE6: Hamburg	251.000	828.000	0,3031	0,2500	0,0532	0,0532	0,3031	0,2541	0,0490	0,0490	0,3031	0,2458	0,0574	0,0574
DE7: Hessen	705.100	2.820.800					0,2500	0,2541	-0,0042	0,0042	0,2500	0,2458	0,0042	0,0042
DE8: Mecklenburg- Vorpommern	190.600	750.000	0,2541	0,2500	0,0042	0,0042					0,2541	0,2458	0,0084	0,0084
DE9: Niedersachsen	853.800	3.474.000	0,2458	0,2500	-0,0042	0,0042	0,2458	0,2541	-0,0084	0,0084				
DEA: Nordrhein-Westfalen	1.821.500	7.793.400	0,2337	0,2500	-0,0162	0,0162	0,2337	0,2541	-0,0204	0,0204	0,2337	0,2458	-0,0120	0,0120
DEB: Rheinland-Pfalz	446.000	1.865.600	0,2391	0,2500	-0,0109	0,0109	0,2391	0,2541	-0,0151	0,0151	0,2391	0,2458	-0,0067	0,0067
DEC: Saarland	109.600	439.700	0,2493	0,2500	-0,0007	0,0007	0,2493	0,2541	-0,0049	0,0049	0,2493	0,2458	0,0035	0,0035
DED: Sachsen	415.100	1.866.300	0,2224	0,2500	-0,0275	0,0275	0,2224	0,2541	-0,0317	0,0317	0,2224	0,2458	-0,0233	0,0233
DEE: Sachsen-Anhalt	250.300	1.063.700	0,2353	0,2500	-0,0147	0,0147	0,2353	0,2541	-0,0188	0,0188	0,2353	0,2458	-0,0105	0,0105
DEF: Schleswig-Holstein	333.000	1.286.600	0,2588	0,2500	0,0089	0,0089	0,2588	0,2541	0,0047	0,0047	0,2588	0,2458	0,0131	0,0131
DEG: Thuringen	226.100	1.042.000	0,2170	0,2500	-0,0330	0,0330	0,2170	0,2541	-0,0371	0,0371	0,2170	0,2458	-0,0288	0,0288

Legenda:

Si – Emprego no sector S na região DEx / total de emprego

Si\* - Emprego no sector S na região Dez / total de emprego

Tabela: índice de Krugman – Sector C: Construction

2006 Regiões / Indicadores	Sector C	Total de Emprego	DEA: Nordrhein- Westfalen			Modulo	DEB: Rheinland-Pfalz			Modulo	DEC: Saarland			Modulo
			si	si*	si-si*	(si-si*)	si	si*	si-si*	(si-si*)	si	si*	si-si*	(si-si*)
DE1: Baden-Wuerttemberg	1.060.700	5.185.600	0,2045	0,2337	-0,0292	0,0292	0,2045	0,2391	-0,0345	0,0345	0,2045	0,2493	-0,0447	0,0447
DE2: Bayern	1.402.700	6.066.100	0,2312	0,2337	-0,0025	0,0025	0,2312	0,2391	-0,0078	0,0078	0,2312	0,2493	-0,0180	0,0180
DE3: Berlin	342.100	1.457.000	0,2348	0,2337	0,0011	0,0011	0,2348	0,2391	-0,0043	0,0043	0,2348	0,2493	-0,0145	0,0145
DE4: Brandenburg	279.200	1.168.800	0,2389	0,2337	0,0052	0,0052	0,2389	0,2391	-0,0002	0,0002	0,2389	0,2493	-0,0104	0,0104
DE5: Bremen	76.200	271.800	0,2804	0,2337	0,0466	0,0466	0,2804	0,2391	0,0413	0,0413	0,2804	0,2493	0,0311	0,0311
DE6: Hamburg	251.000	828.000	0,3031	0,2337	0,0694	0,0694	0,3031	0,2391	0,0641	0,0641	0,3031	0,2493	0,0539	0,0539
DE7: Hessen	705.100	2.820.800	0,2500	0,2337	0,0162	0,0162	0,2500	0,2391	0,0109	0,0109	0,2500	0,2493	0,0007	0,0007
DE8: Mecklenburg- Vorpommern	190.600	750.000	0,2541	0,2337	0,0204	0,0204	0,2541	0,2391	0,0151	0,0151	0,2541	0,2493	0,0049	0,0049
DE9: Niedersachsen	853.800	3.474.000	0,2458	0,2337	0,0120	0,0120	0,2458	0,2391	0,0067	0,0067	0,2458	0,2493	-0,0035	0,0035
DEA: Nordrhein-Westfalen	1.821.500	7.793.400					0,2337	0,2391	-0,0053	0,0053	0,2337	0,2493	-0,0155	0,0155
DEB: Rheinland-Pfalz	446.000	1.865.600	0,2391	0,2337	0,0053	0,0053					0,2391	0,2493	-0,0102	0,0102
DEC: Saarland	109.600	439.700	0,2493	0,2337	0,0155	0,0155	0,2493	0,2391	0,0102	0,0102				
DED: Sachsen	415.100	1.866.300	0,2224	0,2337	-0,0113	0,0113	0,2224	0,2391	-0,0166	0,0166	0,2224	0,2493	-0,0268	0,0268
DEE: Sachsen-Anhalt	250.300	1.063.700	0,2353	0,2337	0,0016	0,0016	0,2353	0,2391	-0,0038	0,0038	0,2353	0,2493	-0,0140	0,0140
DEF: Schleswig-Holstein	333.000	1.286.600	0,2588	0,2337	0,0251	0,0251	0,2588	0,2391	0,0198	0,0198	0,2588	0,2493	0,0096	0,0096
DEG: Thuringen	226.100	1.042.000	0,2170	0,2337	-0,0167	0,0167	0,2170	0,2391	-0,0221	0,0221	0,2170	0,2493	-0,0323	0,0323

Legenda:

Si – Emprego no sector S na região DEx / total de emprego

Si\* - Emprego no sector S na região Dez / total de emprego

Tabela: índice de Krugman – Sector C: Construction

2006 Regiões / Indicadores	Sector C	Total de Emprego	DED: Sachsen				Modulo (si-si*)	DEE: Sachsen-Anhalt				Modulo (si-si*)	DEF: Schleswig-Holstein				Modulo (si-si*)
			si	si*	si-si*	(si-si*)		si	si*	si-si*	(si-si*)		si	si*	si-si*	(si-si*)	
DE1: Baden-Wuerttemberg	1.060.700	5.185.600	0,2045	0,2224	-0,0179	0,0179	0,2045	0,2353	-0,0308	0,0308	0,2045	0,2588	-0,0543	0,0543			
DE2: Bayern	1.402.700	6.066.100	0,2312	0,2224	0,0088	0,0088	0,2312	0,2353	-0,0041	0,0041	0,2312	0,2588	-0,0276	0,0276			
DE3: Berlin	342.100	1.457.000	0,2348	0,2224	0,0124	0,0124	0,2348	0,2353	-0,0005	0,0005	0,2348	0,2588	-0,0240	0,0240			
DE4: Brandenburg	279.200	1.168.800	0,2389	0,2224	0,0165	0,0165	0,2389	0,2353	0,0036	0,0036	0,2389	0,2588	-0,0199	0,0199			
DE5: Bremen	76.200	271.800	0,2804	0,2224	0,0579	0,0579	0,2804	0,2353	0,0450	0,0450	0,2804	0,2588	0,0215	0,0215			
DE6: Hamburg	251.000	828.000	0,3031	0,2224	0,0807	0,0807	0,3031	0,2353	0,0678	0,0678	0,3031	0,2588	0,0443	0,0443			
DE7: Hessen	705.100	2.820.800	0,2500	0,2224	0,0275	0,0275	0,2500	0,2353	0,0147	0,0147	0,2500	0,2588	-0,0089	0,0089			
DE8: Mecklenburg- Vorpommern	190.600	750.000	0,2541	0,2224	0,0317	0,0317	0,2541	0,2353	0,0188	0,0188	0,2541	0,2588	-0,0047	0,0047			
DE9: Niedersachsen	853.800	3.474.000	0,2458	0,2224	0,0233	0,0233	0,2458	0,2353	0,0105	0,0105	0,2458	0,2588	-0,0131	0,0131			
DEA: Nordrhein-Westfalen	1.821.500	7.793.400	0,2337	0,2224	0,0113	0,0113	0,2337	0,2353	-0,0016	0,0016	0,2337	0,2588	-0,0251	0,0251			
DEB: Rheinland-Pfalz	446.000	1.865.600	0,2391	0,2224	0,0166	0,0166	0,2391	0,2353	0,0038	0,0038	0,2391	0,2588	-0,0198	0,0198			
DEC: Saarland	109.600	439.700	0,2493	0,2224	0,0268	0,0268	0,2493	0,2353	0,0140	0,0140	0,2493	0,2588	-0,0096	0,0096			
DED: Sachsen	415.100	1.866.300					0,2224	0,2353	-0,0129	0,0129	0,2224	0,2588	-0,0364	0,0364			
DEE: Sachsen-Anhalt	250.300	1.063.700	0,2353	0,2224	0,0129	0,0129					0,2353	0,2588	-0,0235	0,0235			
DEF: Schleswig-Holstein	333.000	1.286.600	0,2588	0,2224	0,0364	0,0364	0,2588	0,2353	0,0235	0,0235							
DEG: Thuringen	226.100	1.042.000	0,2170	0,2224	-0,0054	0,0054	0,2170	0,2353	-0,0183	0,0183	0,2170	0,2588	-0,0418	0,0418			

Legenda:

Si – Emprego no sector S na região DEx / total de emprego

Si\* - Emprego no sector S na região Dez / total de emprego

Tabela: índice de Krugman – Sector C: Construction

2006 Regiões / Indicadores	Sector C	Total de Emprego	DEG: Thuringen			Modulo
			si	si*	si-si*	(si-si*)
DE1: Baden-Wuerttemberg	1.060.700	5.185.600	0,2045	0,2170	-0,0124	0,0124
DE2: Bayern	1.402.700	6.066.100	0,2312	0,2170	0,0142	0,0142
DE3: Berlin	342.100	1.457.000	0,2348	0,2170	0,0178	0,0178
DE4: Brandenburg	279.200	1.168.800	0,2389	0,2170	0,0219	0,0219
DE5: Bremen	76.200	271.800	0,2804	0,2170	0,0634	0,0634
DE6: Hamburg	251.000	828.000	0,3031	0,2170	0,0862	0,0862
DE7: Hessen	705.100	2.820.800	0,2500	0,2170	0,0330	0,0330
DE8: Mecklenburg- Vorpommern	190.600	750.000	0,2541	0,2170	0,0371	0,0371
DE9: Niedersachsen	853.800	3.474.000	0,2458	0,2170	0,0288	0,0288
DEA: Nordrhein-Westfalen	1.821.500	7.793.400	0,2337	0,2170	0,0167	0,0167
DEB: Rheinland-Pfalz	446.000	1.865.600	0,2391	0,2170	0,0221	0,0221
DEC: Saarland	109.600	439.700	0,2493	0,2170	0,0323	0,0323
DED: Sachsen	415.100	1.866.300	0,2224	0,2170	0,0054	0,0054
DEE: Sachsen-Anhalt	250.300	1.063.700	0,2353	0,2170	0,0183	0,0183
DEF: Schleswig-Holstein	333.000	1.286.600	0,2588	0,2170	0,0418	0,0418
DEG: Thuringen	226.100	1.042.000				

Legenda:

Si – Emprego no sector S na região DEx / total de emprego

Si\* - Emprego no sector S na região Dez / total de emprego

Tabela: índice de Krugman – Sector C: Construction

2007 Regiões / Indicadores	Sector C	Total de Emprego	DE1: Baden- Wuerttemberg			Modulo	DE2: Bayern			Modulo	DE3: Berlin			Modulo
			si	si*	si-si*	(si-si*)	si	si*	si-si*	(si-si*)	si	si*	si-si*	(si-si*)
DE1: Baden-Wuerttemberg	1.099.800	5.312.200					0,2070	0,2243	-0,0172	0,0172	0,2070	0,2353	-0,0283	0,0283
DE2: Bayern	1.386.900	6.183.900	0,2243	0,2070	0,0172	0,0172					0,2243	0,2353	-0,0110	0,0110
DE3: Berlin	353.500	1.502.400	0,2353	0,2070	0,0283	0,0283	0,2353	0,2243	0,0110	0,0110				
DE4: Brandenburg	280.000	1.199.000	0,2335	0,2070	0,0265	0,0265	0,2335	0,2243	0,0093	0,0093	0,2335	0,2353	-0,0018	0,0018
DE5: Bremen	81.900	284.700	0,2877	0,2070	0,0806	0,0806	0,2877	0,2243	0,0634	0,0634	0,2877	0,2353	0,0524	0,0524
DE6: Hamburg	256.500	849.900	0,3018	0,2070	0,0948	0,0948	0,3018	0,2243	0,0775	0,0775	0,3018	0,2353	0,0665	0,0665
DE7: Hessen	695.400	2.846.700	0,2443	0,2070	0,0372	0,0372	0,2443	0,2243	0,0200	0,0200	0,2443	0,2353	0,0090	0,0090
DE8: Mecklenburg- Vorpommern	187.700	755.000	0,2486	0,2070	0,0416	0,0416	0,2486	0,2243	0,0243	0,0243	0,2486	0,2353	0,0133	0,0133
DE9: Niedersachsen	876.400	3.571.600	0,2454	0,2070	0,0383	0,0383	0,2454	0,2243	0,0211	0,0211	0,2454	0,2353	0,0101	0,0101
DEA: Nordrhein-Westfalen	1.888.200	7.974.600	0,2368	0,2070	0,0297	0,0297	0,2368	0,2243	0,0125	0,0125	0,2368	0,2353	0,0015	0,0015
DEB: Rheinland-Pfalz	446.700	1.916.800	0,2330	0,2070	0,0260	0,0260	0,2330	0,2243	0,0088	0,0088	0,2330	0,2353	-0,0022	0,0022
DEC: Saarland	113.600	444.000	0,2559	0,2070	0,0488	0,0488	0,2559	0,2243	0,0316	0,0316	0,2559	0,2353	0,0206	0,0206
DED: Sachsen	419.700	1.910.000	0,2197	0,2070	0,0127	0,0127	0,2197	0,2243	-0,0045	0,0045	0,2197	0,2353	-0,0156	0,0156
DEE: Sachsen-Anhalt	261.400	1.077.200	0,2427	0,2070	0,0356	0,0356	0,2427	0,2243	0,0184	0,0184	0,2427	0,2353	0,0074	0,0074
DEF: Schleswig-Holstein	339.600	1.312.000	0,2588	0,2070	0,0518	0,0518	0,2588	0,2243	0,0346	0,0346	0,2588	0,2353	0,0236	0,0236
DEG: Thuringen	242.100	1.069.300	0,2264	0,2070	0,0194	0,0194	0,2264	0,2243	0,0021	0,0021	0,2264	0,2353	-0,0089	0,0089

Legenda:

Si – Emprego no sector S na região DEx / total de emprego

Si\* - Emprego no sector S na região Dez / total de emprego

Tabela: índice de Krugman – Sector C: Construction

2007 Regiões / Indicadores	Sector C	Total de Emprego	DE4: Brandenburg				Modulo (si-si*)	DE5: Bremen				Modulo (si-si*)	DE6: Hamburg				Modulo (si-si*)
			si	si*	si-si*			si	si*	si-si*			si	si*	si-si*		
DE1: Baden-Wuerttemberg	1.099.800	5.312.200	0,2070	0,2335	-0,0265	0,0265	0,2070	0,2877	-0,0806	0,0806	0,2070	0,3018	-0,0948	0,0948			
DE2: Bayern	1.386.900	6.183.900	0,2243	0,2335	-0,0093	0,0093	0,2243	0,2877	-0,0634	0,0634	0,2243	0,3018	-0,0775	0,0775			
DE3: Berlin	353.500	1.502.400	0,2353	0,2335	0,0018	0,0018	0,2353	0,2877	-0,0524	0,0524	0,2353	0,3018	-0,0665	0,0665			
DE4: Brandenburg	280.000	1.199.000					0,2335	0,2877	-0,0541	0,0541	0,2335	0,3018	-0,0683	0,0683			
DE5: Bremen	81.900	284.700	0,2877	0,2335	0,0541	0,0541					0,2877	0,3018	-0,0141	0,0141			
DE6: Hamburg	256.500	849.900	0,3018	0,2335	0,0683	0,0683	0,3018	0,2877	0,0141	0,0141							
DE7: Hessen	695.400	2.846.700	0,2443	0,2335	0,0108	0,0108	0,2443	0,2877	-0,0434	0,0434	0,2443	0,3018	-0,0575	0,0575			
DE8: Mecklenburg- Vorpommern	187.700	755.000	0,2486	0,2335	0,0151	0,0151	0,2486	0,2877	-0,0391	0,0391	0,2486	0,3018	-0,0532	0,0532			
DE9: Niedersachsen	876.400	3.571.600	0,2454	0,2335	0,0119	0,0119	0,2454	0,2877	-0,0423	0,0423	0,2454	0,3018	-0,0564	0,0564			
DEA: Nordrhein-Westfalen	1.888.200	7.974.600	0,2368	0,2335	0,0032	0,0032	0,2368	0,2877	-0,0509	0,0509	0,2368	0,3018	-0,0650	0,0650			
DEB: Rheinland-Pfalz	446.700	1.916.800	0,2330	0,2335	-0,0005	0,0005	0,2330	0,2877	-0,0546	0,0546	0,2330	0,3018	-0,0688	0,0688			
DEC: Saarland	113.600	444.000	0,2559	0,2335	0,0223	0,0223	0,2559	0,2877	-0,0318	0,0318	0,2559	0,3018	-0,0459	0,0459			
DED: Sachsen	419.700	1.910.000	0,2197	0,2335	-0,0138	0,0138	0,2197	0,2877	-0,0679	0,0679	0,2197	0,3018	-0,0821	0,0821			
DEE: Sachsen-Anhalt	261.400	1.077.200	0,2427	0,2335	0,0091	0,0091	0,2427	0,2877	-0,0450	0,0450	0,2427	0,3018	-0,0591	0,0591			
DEF: Schleswig-Holstein	339.600	1.312.000	0,2588	0,2335	0,0253	0,0253	0,2588	0,2877	-0,0288	0,0288	0,2588	0,3018	-0,0430	0,0430			
DEG: Thuringen	242.100	1.069.300	0,2264	0,2335	-0,0071	0,0071	0,2264	0,2877	-0,0613	0,0613	0,2264	0,3018	-0,0754	0,0754			

Legenda:

Si – Emprego no sector S na região DEx / total de emprego

Si\* - Emprego no sector S na região Dez / total de emprego

Tabela: índice de Krugman – Sector C: Construction

2007 Regiões / Indicadores	Sector C	Total de Emprego	DE7: Hessen				Modulo (si-si*)	DE8: Mecklenburg- Vorpommern			Modulo (si-si*)	DE9: Niedersachsen			
			si	si*	si-si*	si		si*	si-si*	si		si*	si-si*	si	si*
DE1: Baden-Wuerttemberg	1.099.800	5.312.200	0,2070	0,2443	-0,0372	0,0372	0,2070	0,2486	-0,0416	0,0416	0,2070	0,2454	-0,0383	0,0383	
DE2: Bayern	1.386.900	6.183.900	0,2243	0,2443	-0,0200	0,0200	0,2243	0,2486	-0,0243	0,0243	0,2243	0,2454	-0,0211	0,0211	
DE3: Berlin	353.500	1.502.400	0,2353	0,2443	-0,0090	0,0090	0,2353	0,2486	-0,0133	0,0133	0,2353	0,2454	-0,0101	0,0101	
DE4: Brandenburg	280.000	1.199.000	0,2335	0,2443	-0,0108	0,0108	0,2335	0,2486	-0,0151	0,0151	0,2335	0,2454	-0,0119	0,0119	
DE5: Bremen	81.900	284.700	0,2877	0,2443	0,0434	0,0434	0,2877	0,2486	0,0391	0,0391	0,2877	0,2454	0,0423	0,0423	
DE6: Hamburg	256.500	849.900	0,3018	0,2443	0,0575	0,0575	0,3018	0,2486	0,0532	0,0532	0,3018	0,2454	0,0564	0,0564	
DE7: Hessen	695.400	2.846.700					0,2443	0,2486	-0,0043	0,0043	0,2443	0,2454	-0,0011	0,0011	
DE8: Mecklenburg- Vorpommern	187.700	755.000	0,2486	0,2443	0,0043	0,0043					0,2486	0,2454	0,0032	0,0032	
DE9: Niedersachsen	876.400	3.571.600	0,2454	0,2443	0,0011	0,0011	0,2454	0,2486	-0,0032	0,0032					
DEA: Nordrhein-Westfalen	1.888.200	7.974.600	0,2368	0,2443	-0,0075	0,0075	0,2368	0,2486	-0,0118	0,0118	0,2368	0,2454	-0,0086	0,0086	
DEB: Rheinland-Pfalz	446.700	1.916.800	0,2330	0,2443	-0,0112	0,0112	0,2330	0,2486	-0,0156	0,0156	0,2330	0,2454	-0,0123	0,0123	
DEC: Saarland	113.600	444.000	0,2559	0,2443	0,0116	0,0116	0,2559	0,2486	0,0072	0,0072	0,2559	0,2454	0,0105	0,0105	
DED: Sachsen	419.700	1.910.000	0,2197	0,2443	-0,0245	0,0245	0,2197	0,2486	-0,0289	0,0289	0,2197	0,2454	-0,0256	0,0256	
DEE: Sachsen-Anhalt	261.400	1.077.200	0,2427	0,2443	-0,0016	0,0016	0,2427	0,2486	-0,0059	0,0059	0,2427	0,2454	-0,0027	0,0027	
DEF: Schleswig-Holstein	339.600	1.312.000	0,2588	0,2443	0,0146	0,0146	0,2588	0,2486	0,0102	0,0102	0,2588	0,2454	0,0135	0,0135	
DEG: Thuringen	242.100	1.069.300	0,2264	0,2443	-0,0179	0,0179	0,2264	0,2486	-0,0222	0,0222	0,2264	0,2454	-0,0190	0,0190	

Legenda:

Si – Emprego no sector S na região DEx / total de emprego

Si\* - Emprego no sector S na região Dez / total de emprego



Tabela: índice de Krugman – Sector C: Construction

2007 Regiões / Indicadores	Sector C	Total de Emprego	DEA: Nordrhein- Westfalen			Modulo (si-si*)	DEB: Rheinland-Pfalz			Modulo (si-si*)	DEC: Saarland			Modulo (si-si*)
			si	si*	si-si*		si	si*	si-si*		si	si*	si-si*	
DE1: Baden-Wuerttemberg	1.099.800	5.312.200	0,2070	0,2368	-0,0297	0,0297	0,2070	0,2330	-0,0260	0,0260	0,2070	0,2559	-0,0488	0,0488
DE2: Bayern	1.386.900	6.183.900	0,2243	0,2368	-0,0125	0,0125	0,2243	0,2330	-0,0088	0,0088	0,2243	0,2559	-0,0316	0,0316
DE3: Berlin	353.500	1.502.400	0,2353	0,2368	-0,0015	0,0015	0,2353	0,2330	0,0022	0,0022	0,2353	0,2559	-0,0206	0,0206
DE4: Brandenburg	280.000	1.199.000	0,2335	0,2368	-0,0032	0,0032	0,2335	0,2330	0,0005	0,0005	0,2335	0,2559	-0,0223	0,0223
DE5: Bremen	81.900	284.700	0,2877	0,2368	0,0509	0,0509	0,2877	0,2330	0,0546	0,0546	0,2877	0,2559	0,0318	0,0318
DE6: Hamburg	256.500	849.900	0,3018	0,2368	0,0650	0,0650	0,3018	0,2330	0,0688	0,0688	0,3018	0,2559	0,0459	0,0459
DE7: Hessen	695.400	2.846.700	0,2443	0,2368	0,0075	0,0075	0,2443	0,2330	0,0112	0,0112	0,2443	0,2559	-0,0116	0,0116
DE8: Mecklenburg- Vorpommern	187.700	755.000	0,2486	0,2368	0,0118	0,0118	0,2486	0,2330	0,0156	0,0156	0,2486	0,2559	-0,0072	0,0072
DE9: Niedersachsen	876.400	3.571.600	0,2454	0,2368	0,0086	0,0086	0,2454	0,2330	0,0123	0,0123	0,2454	0,2559	-0,0105	0,0105
DEA: Nordrhein-Westfalen	1.888.200	7.974.600					0,2368	0,2330	0,0037	0,0037	0,2368	0,2559	-0,0191	0,0191
DEB: Rheinland-Pfalz	446.700	1.916.800	0,2330	0,2368	-0,0037	0,0037					0,2330	0,2559	-0,0228	0,0228
DEC: Saarland	113.600	444.000	0,2559	0,2368	0,0191	0,0191	0,2559	0,2330	0,0228	0,0228				
DED: Sachsen	419.700	1.910.000	0,2197	0,2368	-0,0170	0,0170	0,2197	0,2330	-0,0133	0,0133	0,2197	0,2559	-0,0361	0,0361
DEE: Sachsen-Anhalt	261.400	1.077.200	0,2427	0,2368	0,0059	0,0059	0,2427	0,2330	0,0096	0,0096	0,2427	0,2559	-0,0132	0,0132
DEF: Schleswig-Holstein	339.600	1.312.000	0,2588	0,2368	0,0221	0,0221	0,2588	0,2330	0,0258	0,0258	0,2588	0,2559	0,0030	0,0030
DEG: Thuringen	242.100	1.069.300	0,2264	0,2368	-0,0104	0,0104	0,2264	0,2330	-0,0066	0,0066	0,2264	0,2559	-0,0294	0,0294

Legenda:

Si – Emprego no sector S na região DEx / total de emprego

Si\* - Emprego no sector S na região Dez / total de emprego

Tabela: índice de Krugman – Sector C: Construction

2007 Regiões / Indicadores	Sector C	Total de Emprego	DED: Sachsen				Modulo (si-si*)	DEE: Sachsen-Anhalt				Modulo (si-si*)	DEF: Schleswig-Holstein				Modulo (si-si*)
			si	si*	si-si*			si	si*	si-si*			si	si*	si-si*		
DE1: Baden-Wuerttemberg	1.099.800	5.312.200	0,2070	0,2197	-0,0127	0,0127	0,2070	0,2427	-0,0356	0,0356	0,2070	0,2588	-0,0518	0,0518			
DE2: Bayern	1.386.900	6.183.900	0,2243	0,2197	0,0045	0,0045	0,2243	0,2427	-0,0184	0,0184	0,2243	0,2588	-0,0346	0,0346			
DE3: Berlin	353.500	1.502.400	0,2353	0,2197	0,0156	0,0156	0,2353	0,2427	-0,0074	0,0074	0,2353	0,2588	-0,0236	0,0236			
DE4: Brandenburg	280.000	1.199.000	0,2335	0,2197	0,0138	0,0138	0,2335	0,2427	-0,0091	0,0091	0,2335	0,2588	-0,0253	0,0253			
DE5: Bremen	81.900	284.700	0,2877	0,2197	0,0679	0,0679	0,2877	0,2427	0,0450	0,0450	0,2877	0,2588	0,0288	0,0288			
DE6: Hamburg	256.500	849.900	0,3018	0,2197	0,0821	0,0821	0,3018	0,2427	0,0591	0,0591	0,3018	0,2588	0,0430	0,0430			
DE7: Hessen	695.400	2.846.700	0,2443	0,2197	0,0245	0,0245	0,2443	0,2427	0,0016	0,0016	0,2443	0,2588	-0,0146	0,0146			
DE8: Mecklenburg- Vorpommern	187.700	755.000	0,2486	0,2197	0,0289	0,0289	0,2486	0,2427	0,0059	0,0059	0,2486	0,2588	-0,0102	0,0102			
DE9: Niedersachsen	876.400	3.571.600	0,2454	0,2197	0,0256	0,0256	0,2454	0,2427	0,0027	0,0027	0,2454	0,2588	-0,0135	0,0135			
DEA: Nordrhein-Westfalen	1.888.200	7.974.600	0,2368	0,2197	0,0170	0,0170	0,2368	0,2427	-0,0059	0,0059	0,2368	0,2588	-0,0221	0,0221			
DEB: Rheinland-Pfalz	446.700	1.916.800	0,2330	0,2197	0,0133	0,0133	0,2330	0,2427	-0,0096	0,0096	0,2330	0,2588	-0,0258	0,0258			
DEC: Saarland	113.600	444.000	0,2559	0,2197	0,0361	0,0361	0,2559	0,2427	0,0132	0,0132	0,2559	0,2588	-0,0030	0,0030			
DED: Sachsen	419.700	1.910.000					0,2197	0,2427	-0,0229	0,0229	0,2197	0,2588	-0,0391	0,0391			
DEE: Sachsen-Anhalt	261.400	1.077.200	0,2427	0,2197	0,0229	0,0229					0,2427	0,2588	-0,0162	0,0162			
DEF: Schleswig-Holstein	339.600	1.312.000	0,2588	0,2197	0,0391	0,0391	0,2588	0,2427	0,0162	0,0162							
DEG: Thuringen	242.100	1.069.300	0,2264	0,2197	0,0067	0,0067	0,2264	0,2427	-0,0163	0,0163	0,2264	0,2588	-0,0324	0,0324			

Legenda:

Si – Emprego no sector S na região DEx / total de emprego

Si\* - Emprego no sector S na região Dez / total de emprego

Tabela: índice de Krugman – Sector C: Construction

2007 Regiões / Indicadores	Sector C	Total de Emprego	DEG: Thuringen			Modulo
			si	si*	si-si*	(si-si*)
DE1: Baden-Wuerttemberg	1.099.800	5.312.200	0,2070	0,2264	-0,0194	0,0194
DE2: Bayern	1.386.900	6.183.900	0,2243	0,2264	-0,0021	0,0021
DE3: Berlin	353.500	1.502.400	0,2353	0,2264	0,0089	0,0089
DE4: Brandenburg	280.000	1.199.000	0,2335	0,2264	0,0071	0,0071
DE5: Bremen	81.900	284.700	0,2877	0,2264	0,0613	0,0613
DE6: Hamburg	256.500	849.900	0,3018	0,2264	0,0754	0,0754
DE7: Hessen	695.400	2.846.700	0,2443	0,2264	0,0179	0,0179
DE8: Mecklenburg- Vorpommern	187.700	755.000	0,2486	0,2264	0,0222	0,0222
DE9: Niedersachsen	876.400	3.571.600	0,2454	0,2264	0,0190	0,0190
DEA: Nordrhein-Westfalen	1.888.200	7.974.600	0,2368	0,2264	0,0104	0,0104
DEB: Rheinland-Pfalz	446.700	1.916.800	0,2330	0,2264	0,0066	0,0066
DEC: Saarland	113.600	444.000	0,2559	0,2264	0,0294	0,0294
DED: Sachsen	419.700	1.910.000	0,2197	0,2264	-0,0067	0,0067
DEE: Sachsen-Anhalt	261.400	1.077.200	0,2427	0,2264	0,0163	0,0163
DEF: Schleswig-Holstein	339.600	1.312.000	0,2588	0,2264	0,0324	0,0324
DEG: Thuringen	242.100	1.069.300				

Legenda:

Si – Emprego no sector S na região DEx / total de emprego

Si\* - Emprego no sector S na região Dez / total de emprego

Tabela: índice de Krugman – Sector C: Construction

2008 Regiões / Indicadores	Sector C	Total de Emprego	DE1: Baden- Wuerttemberg				Modulo (si-si*)	DE2: Bayern				Modulo (si-si*)	DE3: Berlin				Modulo (si-si*)
			si	si*	si-si*			si	si*	si-si*			si	si*	si-si*		
DE1: Baden-Wuerttemberg	1.097.300	5.414.600					0,2027	0,2212	-0,0186	0,0186	0,2027	0,2305	-0,0278	0,0278			
DE2: Bayern	1.399.600	6.327.000	0,2212	0,2027	0,0186	0,0186					0,2212	0,2305	-0,0093	0,0093			
DE3: Berlin	349.000	1.514.100	0,2305	0,2027	0,0278	0,0278	0,2305	0,2212	0,0093	0,0093							
DE4: Brandenburg	285.900	1.227.100	0,2330	0,2027	0,0303	0,0303	0,2330	0,2212	0,0118	0,0118	0,2330	0,2305	0,0025	0,0025			
DE5: Bremen	80.000	287.700	0,2781	0,2027	0,0754	0,0754	0,2781	0,2212	0,0569	0,0569	0,2781	0,2305	0,0476	0,0476			
DE6: Hamburg	255.600	866.500	0,2950	0,2027	0,0923	0,0923	0,2950	0,2212	0,0738	0,0738	0,2950	0,2305	0,0645	0,0645			
DE7: Hessen	697.300	2.892.400	0,2411	0,2027	0,0384	0,0384	0,2411	0,2212	0,0199	0,0199	0,2411	0,2305	0,0106	0,0106			
DE8: Mecklenburg- Vorpommern	199.200	778.300	0,2559	0,2027	0,0533	0,0533	0,2559	0,2212	0,0347	0,0347	0,2559	0,2305	0,0254	0,0254			
DE9: Niedersachsen	882.000	3.614.500	0,2440	0,2027	0,0414	0,0414	0,2440	0,2212	0,0228	0,0228	0,2440	0,2305	0,0135	0,0135			
DEA: Nordrhein-Westfalen	1.893.400	8.114.300	0,2333	0,2027	0,0307	0,0307	0,2333	0,2212	0,0121	0,0121	0,2333	0,2305	0,0028	0,0028			
DEB: Rheinland-Pfalz	452.900	1.932.800	0,2343	0,2027	0,0317	0,0317	0,2343	0,2212	0,0131	0,0131	0,2343	0,2305	0,0038	0,0038			
DEC: Saarland	108.000	458.100	0,2358	0,2027	0,0331	0,0331	0,2358	0,2212	0,0145	0,0145	0,2358	0,2305	0,0053	0,0053			
DED: Sachsen	431.000	1.939.300	0,2222	0,2027	0,0196	0,0196	0,2222	0,2212	0,0010	0,0010	0,2222	0,2305	-0,0083	0,0083			
DEE: Sachsen-Anhalt	254.900	1.084.100	0,2351	0,2027	0,0325	0,0325	0,2351	0,2212	0,0139	0,0139	0,2351	0,2305	0,0046	0,0046			
DEF: Schleswig-Holstein	347.900	1.337.400	0,2601	0,2027	0,0575	0,0575	0,2601	0,2212	0,0389	0,0389	0,2601	0,2305	0,0296	0,0296			
DEG: Thuringen	236.300	1.091.700	0,2165	0,2027	0,0138	0,0138	0,2165	0,2212	-0,0048	0,0048	0,2165	0,2305	-0,0140	0,0140			

Legenda:

Si – Emprego no sector S na região DEx / total de emprego

Si\* - Emprego no sector S na região Dez / total de emprego

Tabela: índice de Krugman – Sector C: Construction

2008 Regiões / Indicadores	Sector C	Total de Emprego	DE4: Brandenburg				Modulo (si-si*)	DE5: Bremen				Modulo (si-si*)	DE6: Hamburg				Modulo (si-si*)
			si	si*	si-si*	(si-si*)		si	si*	si-si*	(si-si*)		si	si*	si-si*	(si-si*)	
DE1: Baden-Wuerttemberg	1.097.300	5.414.600	0,2027	0,2330	-0,0303	0,0303	0,2027	0,2781	-0,0754	0,0754	0,2027	0,2950	-0,0923	0,0923			
DE2: Bayern	1.399.600	6.327.000	0,2212	0,2330	-0,0118	0,0118	0,2212	0,2781	-0,0569	0,0569	0,2212	0,2950	-0,0738	0,0738			
DE3: Berlin	349.000	1.514.100	0,2305	0,2330	-0,0025	0,0025	0,2305	0,2781	-0,0476	0,0476	0,2305	0,2950	-0,0645	0,0645			
DE4: Brandenburg	285.900	1.227.100					0,2330	0,2781	-0,0451	0,0451	0,2330	0,2950	-0,0620	0,0620			
DE5: Bremen	80.000	287.700	0,2781	0,2330	0,0451	0,0451					0,2781	0,2950	-0,0169	0,0169			
DE6: Hamburg	255.600	866.500	0,2950	0,2330	0,0620	0,0620	0,2950	0,2781	0,0169	0,0169							
DE7: Hessen	697.300	2.892.400	0,2411	0,2330	0,0081	0,0081	0,2411	0,2781	-0,0370	0,0370	0,2411	0,2950	-0,0539	0,0539			
DE8: Mecklenburg- Vorpommern	199.200	778.300	0,2559	0,2330	0,0230	0,0230	0,2559	0,2781	-0,0221	0,0221	0,2559	0,2950	-0,0390	0,0390			
DE9: Niedersachsen	882.000	3.614.500	0,2440	0,2330	0,0110	0,0110	0,2440	0,2781	-0,0341	0,0341	0,2440	0,2950	-0,0510	0,0510			
DEA: Nordrhein-Westfalen	1.893.400	8.114.300	0,2333	0,2330	0,0004	0,0004	0,2333	0,2781	-0,0447	0,0447	0,2333	0,2950	-0,0616	0,0616			
DEB: Rheinland-Pfalz	452.900	1.932.800	0,2343	0,2330	0,0013	0,0013	0,2343	0,2781	-0,0437	0,0437	0,2343	0,2950	-0,0607	0,0607			
DEC: Saarland	108.000	458.100	0,2358	0,2330	0,0028	0,0028	0,2358	0,2781	-0,0423	0,0423	0,2358	0,2950	-0,0592	0,0592			
DED: Sachsen	431.000	1.939.300	0,2222	0,2330	-0,0107	0,0107	0,2222	0,2781	-0,0558	0,0558	0,2222	0,2950	-0,0727	0,0727			
DEE: Sachsen-Anhalt	254.900	1.084.100	0,2351	0,2330	0,0021	0,0021	0,2351	0,2781	-0,0429	0,0429	0,2351	0,2950	-0,0599	0,0599			
DEF: Schleswig-Holstein	347.900	1.337.400	0,2601	0,2330	0,0271	0,0271	0,2601	0,2781	-0,0179	0,0179	0,2601	0,2950	-0,0348	0,0348			
DEG: Thuringen	236.300	1.091.700	0,2165	0,2330	-0,0165	0,0165	0,2165	0,2781	-0,0616	0,0616	0,2165	0,2950	-0,0785	0,0785			

Legenda:

Si – Emprego no sector S na região DEx / total de emprego

Si\* - Emprego no sector S na região Dez / total de emprego

Tabela: índice de Krugman – Sector C: Construction

2008 Regiões / Indicadores	Sector C	Total de Emprego	DE7: Hessen				Modulo (si-si*)	DE8: Mecklenburg- Vorpommern			Modulo (si-si*)	DE9: Niedersachsen			
			si	si*	si-si*	si		si*	si-si*	si		si*	si-si*	si	si*
DE1: Baden-Wuerttemberg	1.097.300	5.414.600	0,2027	0,2411	-0,0384	0,0384	0,2027	0,2559	-0,0533	0,0533	0,2027	0,2440	-0,0414	0,0414	
DE2: Bayern	1.399.600	6.327.000	0,2212	0,2411	-0,0199	0,0199	0,2212	0,2559	-0,0347	0,0347	0,2212	0,2440	-0,0228	0,0228	
DE3: Berlin	349.000	1.514.100	0,2305	0,2411	-0,0106	0,0106	0,2305	0,2559	-0,0254	0,0254	0,2305	0,2440	-0,0135	0,0135	
DE4: Brandenburg	285.900	1.227.100	0,2330	0,2411	-0,0081	0,0081	0,2330	0,2559	-0,0230	0,0230	0,2330	0,2440	-0,0110	0,0110	
DE5: Bremen	80.000	287.700	0,2781	0,2411	0,0370	0,0370	0,2781	0,2559	0,0221	0,0221	0,2781	0,2440	0,0341	0,0341	
DE6: Hamburg	255.600	866.500	0,2950	0,2411	0,0539	0,0539	0,2950	0,2559	0,0390	0,0390	0,2950	0,2440	0,0510	0,0510	
DE7: Hessen	697.300	2.892.400					0,2411	0,2559	-0,0149	0,0149	0,2411	0,2440	-0,0029	0,0029	
DE8: Mecklenburg- Vorpommern	199.200	778.300	0,2559	0,2411	0,0149	0,0149					0,2559	0,2440	0,0119	0,0119	
DE9: Niedersachsen	882.000	3.614.500	0,2440	0,2411	0,0029	0,0029	0,2440	0,2559	-0,0119	0,0119					
DEA: Nordrhein-Westfalen	1.893.400	8.114.300	0,2333	0,2411	-0,0077	0,0077	0,2333	0,2559	-0,0226	0,0226	0,2333	0,2440	-0,0107	0,0107	
DEB: Rheinland-Pfalz	452.900	1.932.800	0,2343	0,2411	-0,0068	0,0068	0,2343	0,2559	-0,0216	0,0216	0,2343	0,2440	-0,0097	0,0097	
DEC: Saarland	108.000	458.100	0,2358	0,2411	-0,0053	0,0053	0,2358	0,2559	-0,0202	0,0202	0,2358	0,2440	-0,0083	0,0083	
DED: Sachsen	431.000	1.939.300	0,2222	0,2411	-0,0188	0,0188	0,2222	0,2559	-0,0337	0,0337	0,2222	0,2440	-0,0218	0,0218	
DEE: Sachsen-Anhalt	254.900	1.084.100	0,2351	0,2411	-0,0060	0,0060	0,2351	0,2559	-0,0208	0,0208	0,2351	0,2440	-0,0089	0,0089	
DEF: Schleswig-Holstein	347.900	1.337.400	0,2601	0,2411	0,0191	0,0191	0,2601	0,2559	0,0042	0,0042	0,2601	0,2440	0,0161	0,0161	
DEG: Thuringen	236.300	1.091.700	0,2165	0,2411	-0,0246	0,0246	0,2165	0,2559	-0,0395	0,0395	0,2165	0,2440	-0,0276	0,0276	

Legenda:

Si – Emprego no sector S na região DEx / total de emprego

Si\* - Emprego no sector S na região Dez / total de emprego

Tabela: índice de Krugman – Sector C: Construction

2008 Regiões / Indicadores	Sector C	Total de Emprego	DEA: Nordrhein- Westfalen			Modulo	DEB: Rheinland-Pfalz			Modulo	DEC: Saarland			(si- si*)
			si	si*	si-si*	(si-si*)	si	si*	si-si*	(si-si*)	si	si*	si-si*	
DE1: Baden-Wuerttemberg	1.097.300	5.414.600	0,2027	0,2333	-0,0307	0,0307	0,2027	0,2343	-0,0317	0,0317	0,2027	0,2358	-0,0331	0,0331
DE2: Bayern	1.399.600	6.327.000	0,2212	0,2333	-0,0121	0,0121	0,2212	0,2343	-0,0131	0,0131	0,2212	0,2358	-0,0145	0,0145
DE3: Berlin	349.000	1.514.100	0,2305	0,2333	-0,0028	0,0028	0,2305	0,2343	-0,0038	0,0038	0,2305	0,2358	-0,0053	0,0053
DE4: Brandenburg	285.900	1.227.100	0,2330	0,2333	-0,0004	0,0004	0,2330	0,2343	-0,0013	0,0013	0,2330	0,2358	-0,0028	0,0028
DE5: Bremen	80.000	287.700	0,2781	0,2333	0,0447	0,0447	0,2781	0,2343	0,0437	0,0437	0,2781	0,2358	0,0423	0,0423
DE6: Hamburg	255.600	866.500	0,2950	0,2333	0,0616	0,0616	0,2950	0,2343	0,0607	0,0607	0,2950	0,2358	0,0592	0,0592
DE7: Hessen	697.300	2.892.400	0,2411	0,2333	0,0077	0,0077	0,2411	0,2343	0,0068	0,0068	0,2411	0,2358	0,0053	0,0053
DE8: Mecklenburg- Vorpommern	199.200	778.300	0,2559	0,2333	0,0226	0,0226	0,2559	0,2343	0,0216	0,0216	0,2559	0,2358	0,0202	0,0202
DE9: Niedersachsen	882.000	3.614.500	0,2440	0,2333	0,0107	0,0107	0,2440	0,2343	0,0097	0,0097	0,2440	0,2358	0,0083	0,0083
DEA: Nordrhein-Westfalen	1.893.400	8.114.300					0,2333	0,2343	-0,0010	0,0010	0,2333	0,2358	-0,0024	0,0024
DEB: Rheinland-Pfalz	452.900	1.932.800	0,2343	0,2333	0,0010	0,0010					0,2343	0,2358	-0,0014	0,0014
DEC: Saarland	108.000	458.100	0,2358	0,2333	0,0024	0,0024	0,2358	0,2343	0,0014	0,0014				
DED: Sachsen	431.000	1.939.300	0,2222	0,2333	-0,0111	0,0111	0,2222	0,2343	-0,0121	0,0121	0,2222	0,2358	-0,0135	0,0135
DEE: Sachsen-Anhalt	254.900	1.084.100	0,2351	0,2333	0,0018	0,0018	0,2351	0,2343	0,0008	0,0008	0,2351	0,2358	-0,0006	0,0006
DEF: Schleswig-Holstein	347.900	1.337.400	0,2601	0,2333	0,0268	0,0268	0,2601	0,2343	0,0258	0,0258	0,2601	0,2358	0,0244	0,0244
DEG: Thuringen	236.300	1.091.700	0,2165	0,2333	-0,0169	0,0169	0,2165	0,2343	-0,0179	0,0179	0,2165	0,2358	-0,0193	0,0193

Legenda:

Si – Emprego no sector S na região DEx / total de emprego

Si\* - Emprego no sector S na região Dez / total de emprego

Tabela: índice de Krugman – Sector C: Construction

2008 Regiões / Indicadores	Sector C	Total de Emprego	DED: Sachsen				DEE: Sachsen-Anhalt				DEF: Schleswig-Holstein			
			si	si*	si-si*	(si- si*)	si	si*	si-si*	(si- si*)	si	si*	si-si*	(si- si*)
DE1: Baden-Wuerttemberg	1.097.300	5.414.600	0,2027	0,2222	-0,0196	0,0196	0,2027	0,2351	-0,0325	0,0325	0,2027	0,2601	-0,0575	0,0575
DE2: Bayern	1.399.600	6.327.000	0,2212	0,2222	-0,0010	0,0010	0,2212	0,2351	-0,0139	0,0139	0,2212	0,2601	-0,0389	0,0389
DE3: Berlin	349.000	1.514.100	0,2305	0,2222	0,0083	0,0083	0,2305	0,2351	-0,0046	0,0046	0,2305	0,2601	-0,0296	0,0296
DE4: Brandenburg	285.900	1.227.100	0,2330	0,2222	0,0107	0,0107	0,2330	0,2351	-0,0021	0,0021	0,2330	0,2601	-0,0271	0,0271
DE5: Bremen	80.000	287.700	0,2781	0,2222	0,0558	0,0558	0,2781	0,2351	0,0429	0,0429	0,2781	0,2601	0,0179	0,0179
DE6: Hamburg	255.600	866.500	0,2950	0,2222	0,0727	0,0727	0,2950	0,2351	0,0599	0,0599	0,2950	0,2601	0,0348	0,0348
DE7: Hessen	697.300	2.892.400	0,2411	0,2222	0,0188	0,0188	0,2411	0,2351	0,0060	0,0060	0,2411	0,2601	-0,0191	0,0191
DE8: Mecklenburg-Vorpommern	199.200	778.300	0,2559	0,2222	0,0337	0,0337	0,2559	0,2351	0,0208	0,0208	0,2559	0,2601	-0,0042	0,0042
DE9: Niedersachsen	882.000	3.614.500	0,2440	0,2222	0,0218	0,0218	0,2440	0,2351	0,0089	0,0089	0,2440	0,2601	-0,0161	0,0161
DEA: Nordrhein-Westfalen	1.893.400	8.114.300	0,2333	0,2222	0,0111	0,0111	0,2333	0,2351	-0,0018	0,0018	0,2333	0,2601	-0,0268	0,0268
DEB: Rheinland-Pfalz	452.900	1.932.800	0,2343	0,2222	0,0121	0,0121	0,2343	0,2351	-0,0008	0,0008	0,2343	0,2601	-0,0258	0,0258
DEC: Saarland	108.000	458.100	0,2358	0,2222	0,0135	0,0135	0,2358	0,2351	0,0006	0,0006	0,2358	0,2601	-0,0244	0,0244
DED: Sachsen	431.000	1.939.300					0,2222	0,2351	-0,0129	0,0129	0,2222	0,2601	-0,0379	0,0379
DEE: Sachsen-Anhalt	254.900	1.084.100	0,2351	0,2222	0,0129	0,0129					0,2351	0,2601	-0,0250	0,0250
DEF: Schleswig-Holstein	347.900	1.337.400	0,2601	0,2222	0,0379	0,0379	0,2601	0,2351	0,0250	0,0250				
DEG: Thuringen	236.300	1.091.700	0,2165	0,2222	-0,0058	0,0058	0,2165	0,2351	-0,0187	0,0187	0,2165	0,2601	-0,0437	0,0437

Legenda:

Si – Emprego no sector S na região DEx / total de emprego

Si\* - Emprego no sector S na região Dez / total de emprego



Tabela: índice de Krugman – Sector C: Construction

2008 Regiões / Indicadores	Sector C	Total de Emprego	DEG: Thuringen			
			$s_i$	$s_i^*$	$s_i - s_i^*$	$(s_i - s_i^*)$
DE1: Baden-Wuerttemberg	1.097.300	5.414.600	0,2027	0,2165	-0,0138	0,0138
DE2: Bayern	1.399.600	6.327.000	0,2212	0,2165	0,0048	0,0048
DE3: Berlin	349.000	1.514.100	0,2305	0,2165	0,0140	0,0140
DE4: Brandenburg	285.900	1.227.100	0,2330	0,2165	0,0165	0,0165
DE5: Bremen	80.000	287.700	0,2781	0,2165	0,0616	0,0616
DE6: Hamburg	255.600	866.500	0,2950	0,2165	0,0785	0,0785
DE7: Hessen	697.300	2.892.400	0,2411	0,2165	0,0246	0,0246
DE8: Mecklenburg-Vorpommern	199.200	778.300	0,2559	0,2165	0,0395	0,0395
DE9: Niedersachsen	882.000	3.614.500	0,2440	0,2165	0,0276	0,0276
DEA: Nordrhein-Westfalen	1.893.400	8.114.300	0,2333	0,2165	0,0169	0,0169
DEB: Rheinland-Pfalz	452.900	1.932.800	0,2343	0,2165	0,0179	0,0179
DEC: Saarland	108.000	458.100	0,2358	0,2165	0,0193	0,0193
DED: Sachsen	431.000	1.939.300	0,2222	0,2165	0,0058	0,0058
DEE: Sachsen-Anhalt	254.900	1.084.100	0,2351	0,2165	0,0187	0,0187
DEF: Schleswig-Holstein	347.900	1.337.400	0,2601	0,2165	0,0437	0,0437
DEG: Thuringen	236.300	1.091.700				

Legenda:

$s_i$  – Emprego no sector S na região DEx / total de emprego

$s_i^*$  - Emprego no sector S na região Dez / total de emprego

Tabela: índice de Krugman – Sector D: Wholesale and retail trade, repair of motor vehicles, motorcycles and personal and household goods; hotels and restaurants; transport, storage and communication

2004 Regiões / Indicadores	Sector D	Total de Emprego	DE1: Baden- Wuerttemberg			Modulo (si-si*)	DE2: Bayern			Modulo (si-si*)	DE3: Berlin			Modulo (si-si*)
			si	si*	si-si*		si	si*	si-si*		si	si*	si-si*	
<b>DE1: Baden-Wuerttemberg</b>	974.500	4.927.000					0,1978	0,2201	-0,0224	0,0224	0,1978	0,2344	-0,0366	0,0366
<b>DE2: Bayern</b>	1.275.200	5.792.700	0,2201	0,1978	0,0224	0,0224					0,2201	0,3015	-0,0813	0,0813
<b>DE3: Berlin</b>	329.400	1.405.400	0,2344	0,1978	0,0366	0,0366	0,2344	0,2201	0,0142	0,0142				
<b>DE4: Brandenburg</b>	269.000	1.092.600	0,2462	0,1978	0,0484	0,0484	0,2462	0,2201	0,0261	0,0261	0,2462	0,4253	-0,1791	0,1791
<b>DE5: Bremen</b>	67.600	257.400	0,2626	0,1978	0,0648	0,0648	0,2626	0,2201	0,0425	0,0425	0,2626	0,2344	0,0282	0,0282
<b>DE6: Hamburg</b>	218.300	774.600	0,2818	0,1978	0,0840	0,0840	0,2818	0,2201	0,0617	0,0617	0,2818	0,2344	0,0474	0,0474
<b>DE7: Hessen</b>	625.400	2.688.100	0,2327	0,1978	0,0349	0,0349	0,2327	0,2201	0,0125	0,0125	0,2327	0,2344	-0,0017	0,0017
<b>DE8: Mecklenburg-Vorpommern</b>	182.900	690.700	0,2648	0,1978	0,0670	0,0670	0,2648	0,2201	0,0447	0,0447	0,2648	0,2344	0,0304	0,0304
<b>DE9: Niedersachsen</b>	771.200	3.313.200	0,2328	0,1978	0,0350	0,0350	0,2328	0,2201	0,0126	0,0126	0,2328	0,2344	-0,0016	0,0016
<b>DEA: Nordrhein-Westfalen</b>	1.720.100	7.370.700	0,2334	0,1978	0,0356	0,0356	0,2334	0,2201	0,0132	0,0132	0,2334	0,2344	-0,0010	0,0010
<b>DEB: Rheinland-Pfalz</b>	384.200	1.734.500	0,2215	0,1978	0,0237	0,0237	0,2215	0,2201	0,0014	0,0014	0,2215	0,2344	-0,0129	0,0129
<b>DEC: Saarland</b>	99.500	424.300	0,2345	0,1978	0,0367	0,0367	0,2345	0,2201	0,0144	0,0144	0,2345	0,2344	0,0001	0,0001
<b>DED: Sachsen</b>	409.600	1.765.200	0,2320	0,1978	0,0343	0,0343	0,2320	0,2201	0,0119	0,0119	0,2320	0,2344	-0,0023	0,0023
<b>DEE: Sachsen-Anhalt</b>	241.900	1.000.100	0,2419	0,1978	0,0441	0,0441	0,2419	0,2201	0,0217	0,0217	0,2419	0,2344	0,0075	0,0075
<b>DEF: Schleswig-Holstein</b>	327.100	1.205.700	0,2713	0,1978	0,0735	0,0735	0,2713	0,2201	0,0512	0,0512	0,2713	0,2344	0,0369	0,0369
<b>DEG: Thuringen</b>	225.200	1.020.300	0,2207	0,1978	0,0229	0,0229	0,2207	0,2201	0,0006	0,0006	0,2207	0,2344	-0,0137	0,0137

Legenda:

Si – Emprego no sector S na região DEx / total de emprego

Si\* - Emprego no sector S na região Dez / total de emprego

Tabela: índice de Krugman – Sector D: Wholesale and retail trade, repair of motor vehicles, motorcycles and personal and household goods; hotels and restaurants; transport, storage and communication

2004 Regiões / Indicadores	Sector D	Total de Emprego	DE4: Brandenburg				Modulo (si-si*)	DE5: Bremen				Modulo (si-si*)	DE6: Hamburg				Modulo (si-si*)
			si	si*	si-si*	(si-si*)		si	si*	si-si*	(si-si*)		si	si*	si-si*	(si-si*)	
<b>DE1: Baden-Wuerttemberg</b>	974.500	4.927.000	0,1978	0,2462	-0,0484	0,0484	0,1978	0,2626	-0,0648	0,0648	0,1978	0,2818	-0,0840	0,0840			
<b>DE2: Bayern</b>	1.275.200	5.792.700	0,2201	0,2462	-0,0261	0,0261	0,2201	0,2626	-0,0425	0,0425	0,2201	0,2818	-0,0617	0,0617			
<b>DE3: Berlin</b>	329.400	1.405.400	0,2344	0,2462	-0,0118	0,0118	0,2344	0,2626	-0,0282	0,0282	0,2344	0,2818	-0,0474	0,0474			
<b>DE4: Brandenburg</b>	269.000	1.092.600					0,2462	0,2626	-0,0164	0,0164	0,2462	0,2818	-0,0356	0,0356			
<b>DE5: Bremen</b>	67.600	257.400	0,2626	0,2462	0,0164	0,0164					0,2626	0,2818	-0,0192	0,0192			
<b>DE6: Hamburg</b>	218.300	774.600	0,2818	0,2462	0,0356	0,0356	0,2818	0,2626	0,0192	0,0192							
<b>DE7: Hessen</b>	625.400	2.688.100	0,2327	0,2462	-0,0135	0,0135	0,2327	0,2626	-0,0300	0,0300	0,2327	0,2818	-0,0492	0,0492			
<b>DE8: Mecklenburg-Vorpommern</b>	182.900	690.700	0,2648	0,2462	0,0186	0,0186	0,2648	0,2626	0,0022	0,0022	0,2648	0,2818	-0,0170	0,0170			
<b>DE9: Niedersachsen</b>	771.200	3.313.200	0,2328	0,2462	-0,0134	0,0134	0,2328	0,2626	-0,0299	0,0299	0,2328	0,2818	-0,0491	0,0491			
<b>DEA: Nordrhein-Westfalen</b>	1.720.100	7.370.700	0,2334	0,2462	-0,0128	0,0128	0,2334	0,2626	-0,0293	0,0293	0,2334	0,2818	-0,0485	0,0485			
<b>DEB: Rheinland-Pfalz</b>	384.200	1.734.500	0,2215	0,2462	-0,0247	0,0247	0,2215	0,2626	-0,0411	0,0411	0,2215	0,2818	-0,0603	0,0603			
<b>DEC: Saarland</b>	99.500	424.300	0,2345	0,2462	-0,0117	0,0117	0,2345	0,2626	-0,0281	0,0281	0,2345	0,2818	-0,0473	0,0473			
<b>DED: Sachsen</b>	409.600	1.765.200	0,2320	0,2462	-0,0142	0,0142	0,2320	0,2626	-0,0306	0,0306	0,2320	0,2818	-0,0498	0,0498			
<b>DEE: Sachsen-Anhalt</b>	241.900	1.000.100	0,2419	0,2462	-0,0043	0,0043	0,2419	0,2626	-0,0208	0,0208	0,2419	0,2818	-0,0399	0,0399			
<b>DEF: Schleswig-Holstein</b>	327.100	1.205.700	0,2713	0,2462	0,0251	0,0251	0,2713	0,2626	0,0087	0,0087	0,2713	0,2818	-0,0105	0,0105			
<b>DEG: Thuringen</b>	225.200	1.020.300	0,2207	0,2462	-0,0255	0,0255	0,2207	0,2626	-0,0419	0,0419	0,2207	0,2818	-0,0611	0,0611			

Legenda:

Si – Emprego no sector S na região DEx / total de emprego

Si\* - Emprego no sector S na região Dez / total de emprego

Tabela: índice de Krugman – Sector D: Wholesale and retail trade, repair of motor vehicles, motorcycles and personal and household goods; hotels and restaurants; transport, storage and communication

2004 Regiões / Indicadores	Sector D	Total de Emprego	DE7: Hessen			Modulo	DE8: Mecklenburg- Vorpommern			Modulo	DE9: Niedersachsen			Modulo
			si	si*	si-si*	(si-si*)	si	si*	si-si*	(si-si*)	si	si*	si-si*	(si-si*)
DE1: Baden-Wuerttemberg	974.500	4.927.000	0,1978	0,2327	-0,0349	0,0349	0,1978	0,2648	-0,0670	0,0670	0,1978	0,2328	-0,0350	0,0350
DE2: Bayern	1.275.200	5.792.700	0,2201	0,2327	-0,0125	0,0125	0,2201	0,2648	-0,0447	0,0447	0,2201	0,2328	-0,0126	0,0126
DE3: Berlin	329.400	1.405.400	0,2344	0,2327	0,0017	0,0017	0,2344	0,2648	-0,0304	0,0304	0,2344	0,2328	0,0016	0,0016
DE4: Brandenburg	269.000	1.092.600	0,2462	0,2327	0,0135	0,0135	0,2462	0,2648	-0,0186	0,0186	0,2462	0,2328	0,0134	0,0134
DE5: Bremen	67.600	257.400	0,2626	0,2327	0,0300	0,0300	0,2626	0,2648	-0,0022	0,0022	0,2626	0,2328	0,0299	0,0299
DE6: Hamburg	218.300	774.600	0,2818	0,2327	0,0492	0,0492	0,2818	0,2648	0,0170	0,0170	0,2818	0,2328	0,0491	0,0491
DE7: Hessen	625.400	2.688.100					0,2327	0,2648	-0,0321	0,0321	0,2327	0,2328	-0,0001	0,0001
DE8: Mecklenburg-Vorpommern	182.900	690.700	0,2648	0,2327	0,0321	0,0321					0,2648	0,2328	0,0320	0,0320
DE9: Niedersachsen	771.200	3.313.200	0,2328	0,2327	0,0001	0,0001	0,2328	0,2648	-0,0320	0,0320				
DEA: Nordrhein-Westfalen	1.720.100	7.370.700	0,2334	0,2327	0,0007	0,0007	0,2334	0,2648	-0,0314	0,0314	0,2334	0,2328	0,0006	0,0006
DEB: Rheinland-Pfalz	384.200	1.734.500	0,2215	0,2327	-0,0112	0,0112	0,2215	0,2648	-0,0433	0,0433	0,2215	0,2328	-0,0113	0,0113
DEC: Saarland	99.500	424.300	0,2345	0,2327	0,0018	0,0018	0,2345	0,2648	-0,0303	0,0303	0,2345	0,2328	0,0017	0,0017
DED: Sachsen	409.600	1.765.200	0,2320	0,2327	-0,0006	0,0006	0,2320	0,2648	-0,0328	0,0328	0,2320	0,2328	-0,0007	0,0007
DEE: Sachsen-Anhalt	241.900	1.000.100	0,2419	0,2327	0,0092	0,0092	0,2419	0,2648	-0,0229	0,0229	0,2419	0,2328	0,0091	0,0091
DEF: Schleswig-Holstein	327.100	1.205.700	0,2713	0,2327	0,0386	0,0386	0,2713	0,2648	0,0065	0,0065	0,2713	0,2328	0,0385	0,0385
DEG: Thuringen	225.200	1.020.300	0,2207	0,2327	-0,0119	0,0119	0,2207	0,2648	-0,0441	0,0441	0,2207	0,2328	-0,0120	0,0120

Legenda:

Si – Emprego no sector S na região DEx / total de emprego

Si\* - Emprego no sector S na região Dez / total de emprego

Tabela: índice de Krugman – Sector D: Wholesale and retail trade, repair of motor vehicles, motorcycles and personal and household goods; hotels and restaurants; transport, storage and communication

2004 Regiões / Indicadores	Sector D	Total de Emprego	DEA: Nordrhein- Westfalen			Modulo	DEB: Rheinland-Pfalz			Modulo	DEC: Saarland			Modulo
			si	si*	si-si*	(si-si*)	si	si*	si-si*	(si-si*)	si	si*	si-si*	(si-si*)
<b>DE1: Baden-Wuerttemberg</b>	974.500	4.927.000	0,1978	0,2334	-0,0356	0,0356	0,1978	0,2215	-0,0237	0,0237	0,1978	0,2345	-0,0367	0,0367
<b>DE2: Bayern</b>	1.275.200	5.792.700	0,2201	0,2334	-0,0132	0,0132	0,2201	0,2215	-0,0014	0,0014	0,2201	0,2345	-0,0144	0,0144
<b>DE3: Berlin</b>	329.400	1.405.400	0,2344	0,2334	0,0010	0,0010	0,2344	0,2215	0,0129	0,0129	0,2344	0,2345	-0,0001	0,0001
<b>DE4: Brandenburg</b>	269.000	1.092.600	0,2462	0,2334	0,0128	0,0128	0,2462	0,2215	0,0247	0,0247	0,2462	0,2345	0,0117	0,0117
<b>DE5: Bremen</b>	67.600	257.400	0,2626	0,2334	0,0293	0,0293	0,2626	0,2215	0,0411	0,0411	0,2626	0,2345	0,0281	0,0281
<b>DE6: Hamburg</b>	218.300	774.600	0,2818	0,2334	0,0485	0,0485	0,2818	0,2215	0,0603	0,0603	0,2818	0,2345	0,0473	0,0473
<b>DE7: Hessen</b>	625.400	2.688.100	0,2327	0,2334	-0,0007	0,0007	0,2327	0,2215	0,0112	0,0112	0,2327	0,2345	-0,0018	0,0018
<b>DE8: Mecklenburg-Vorpommern</b>	182.900	690.700	0,2648	0,2334	0,0314	0,0314	0,2648	0,2215	0,0433	0,0433	0,2648	0,2345	0,0303	0,0303
<b>DE9: Niedersachsen</b>	771.200	3.313.200	0,2328	0,1046	0,1281	0,1281	0,2328	0,2215	0,0113	0,0113	0,2328	0,2345	-0,0017	0,0017
<b>DEA: Nordrhein-Westfalen</b>	1.720.100	7.370.700					0,2334	0,2215	0,0119	0,0119	0,2334	0,2345	-0,0011	0,0011
<b>DEB: Rheinland-Pfalz</b>	384.200	1.734.500	0,2215	0,2334	-0,0119	0,0119					0,2215	0,2345	-0,0130	0,0130
<b>DEC: Saarland</b>	99.500	424.300	0,2345	0,2334	0,0011	0,0011	0,2345	0,2215	0,0130	0,0130				
<b>DED: Sachsen</b>	409.600	1.765.200	0,2320	0,2334	-0,0013	0,0013	0,2320	0,2215	0,0105	0,0105	0,2320	0,2345	-0,0025	0,0025
<b>DEE: Sachsen-Anhalt</b>	241.900	1.000.100	0,2419	0,2334	0,0085	0,0085	0,2419	0,2215	0,0204	0,0204	0,2419	0,2345	0,0074	0,0074
<b>DEF: Schleswig-Holstein</b>	327.100	1.205.700	0,2713	0,2334	0,0379	0,0379	0,2713	0,2215	0,0498	0,0498	0,2713	0,2345	0,0368	0,0368
<b>DEG: Thuringen</b>	225.200	1.020.300	0,2207	0,2334	-0,0127	0,0127	0,2207	0,2215	-0,0008	0,0008	0,2207	0,2345	-0,0138	0,0138

Legenda:

Si – Emprego no sector S na região DEx / total de emprego

Si\* - Emprego no sector S na região Dez / total de emprego

Tabela: índice de Krugman – Sector D: Wholesale and retail trade, repair of motor vehicles, motorcycles and personal and household goods; hotels and restaurants; transport, storage and communication

2004 Regiões / Indicadores	Sector D	Total de Emprego	DED: Sachsen				Modulo (si-si*)	DEE: Sachsen-Anhalt				Modulo (si-si*)	DEF: Schleswig-Holstein				Modulo (si-si*)
			si	si*	si-si*	(si-si*)		si	si*	si-si*	(si-si*)		si	si*	si-si*	(si-si*)	
<b>DE1: Baden-Wuerttemberg</b>	974.500	4.927.000	0,1978	0,2320	-0,0343	0,0343	0,1978	0,2419	-0,0441	0,0441	0,1978	0,2713	-0,0735	0,0735			
<b>DE2: Bayern</b>	1.275.200	5.792.700	0,2201	0,2320	-0,0119	0,0119	0,2201	0,2419	-0,0217	0,0217	0,2201	0,2713	-0,0512	0,0512			
<b>DE3: Berlin</b>	329.400	1.405.400	0,2344	0,2320	0,0023	0,0023	0,2344	0,2419	-0,0075	0,0075	0,2344	0,2713	-0,0369	0,0369			
<b>DE4: Brandenburg</b>	269.000	1.092.600	0,2462	0,2320	0,0142	0,0142	0,2462	0,2419	0,0043	0,0043	0,2462	0,2713	-0,0251	0,0251			
<b>DE5: Bremen</b>	67.600	257.400	0,2626	0,2320	0,0306	0,0306	0,2626	0,2419	0,0208	0,0208	0,2626	0,2713	-0,0087	0,0087			
<b>DE6: Hamburg</b>	218.300	774.600	0,2818	0,2320	0,0498	0,0498	0,2818	0,2419	0,0399	0,0399	0,2818	0,2713	0,0105	0,0105			
<b>DE7: Hessen</b>	625.400	2.688.100	0,2327	0,2320	0,0006	0,0006	0,2327	0,2419	-0,0092	0,0092	0,2327	0,2713	-0,0386	0,0386			
<b>DE8: Mecklenburg-Vorpommern</b>	182.900	690.700	0,2648	0,2320	0,0328	0,0328	0,2648	0,2419	0,0229	0,0229	0,2648	0,2713	-0,0065	0,0065			
<b>DE9: Niedersachsen</b>	771.200	3.313.200	0,2328	0,2320	0,0007	0,0007	0,2328	0,2419	-0,0091	0,0091	0,2328	0,2713	-0,0385	0,0385			
<b>DEA: Nordrhein-Westfalen</b>	1.720.100	7.370.700	0,2334	0,2320	0,0013	0,0013	0,2334	0,2419	-0,0085	0,0085	0,2334	0,2713	-0,0379	0,0379			
<b>DEB: Rheinland-Pfalz</b>	384.200	1.734.500	0,2215	0,2320	-0,0105	0,0105	0,2215	0,2419	-0,0204	0,0204	0,2215	0,2713	-0,0498	0,0498			
<b>DEC: Saarland</b>	99.500	424.300	0,2345	0,2320	0,0025	0,0025	0,2345	0,2419	-0,0074	0,0074	0,2345	0,2713	-0,0368	0,0368			
<b>DED: Sachsen</b>	409.600	1.765.200					0,2320	0,2419	-0,0098	0,0098	0,2320	0,2713	-0,0393	0,0393			
<b>DEE: Sachsen-Anhalt</b>	241.900	1.000.100	0,2419	0,2320	0,0098	0,0098					0,2419	0,2713	-0,0294	0,0294			
<b>DEF: Schleswig-Holstein</b>	327.100	1.205.700	0,2713	0,2320	0,0393	0,0393	0,2713	0,2419	0,0294	0,0294							
<b>DEG: Thuringen</b>	225.200	1.020.300	0,2207	0,2320	-0,0113	0,0113	0,2207	0,2419	-0,0212	0,0212	0,2207	0,2713	-0,0506	0,0506			

Legenda:

Si – Emprego no sector S na região DEx / total de emprego

Si\* - Emprego no sector S na região Dez / total de emprego

Tabela: índice de Krugman – Sector D: Wholesale and retail trade, repair of motor vehicles, motorcycles and personal and household goods; hotels and restaurants; transport, storage and communication

2004 Regiões / Indicadores	Sector D	Total de Emprego	DEG: Thuringen			Modulo ( <i>si-si*</i> )
			<i>si</i>	<i>si*</i>	<i>si-si*</i>	
DE1: Baden-Wuerttemberg	974.500	4.927.000	0,1978	0,2207	-0,0229	0,0229
DE2: Bayern	1.275.200	5.792.700	0,2201	0,2207	-0,0006	0,0006
DE3: Berlin	329.400	1.405.400	0,2344	0,2207	0,0137	0,0137
DE4: Brandenburg	269.000	1.092.600	0,2462	0,2207	0,0255	0,0255
DE5: Bremen	67.600	257.400	0,2626	0,2207	0,0419	0,0419
DE6: Hamburg	218.300	774.600	0,2818	0,2207	0,0611	0,0611
DE7: Hessen	625.400	2.688.100	0,2327	0,2207	0,0119	0,0119
DE8: Mecklenburg-Vorpommern	182.900	690.700	0,2648	0,2207	0,0441	0,0441
DE9: Niedersachsen	771.200	3.313.200	0,2328	0,2207	0,0120	0,0120
DEA: Nordrhein-Westfalen	1.720.100	7.370.700	0,2334	0,2207	0,0127	0,0127
DEB: Rheinland-Pfalz	384.200	1.734.500	0,2215	0,2207	0,0008	0,0008
DEC: Saarland	99.500	424.300	0,2345	0,2207	0,0138	0,0138
DED: Sachsen	409.600	1.765.200	0,2320	0,2207	0,0113	0,0113
DEE: Sachsen-Anhalt	241.900	1.000.100	0,2419	0,2207	0,0212	0,0212
DEF: Schleswig-Holstein	327.100	1.205.700	0,2713	0,2207	0,0506	0,0506
DEG: Thuringen	225.200	1.020.300				

Legenda:

Si – Emprego no sector S na região DEx / total de emprego

Si\* - Emprego no sector S na região Dez / total de emprego

Tabela: índice de Krugman – Sector D: Wholesale and retail trade, repair of motor vehicles, motorcycles and personal and household goods; hotels and restaurants; transport, storage and communication

2005 Regiões / Indicadores	Sector D	Total de Emprego	DE1: Baden- Wuerttemberg				Modulo (si-si*)	DE2: Bayern				Modulo (si-si*)	DE3: Berlin				Modulo (si-si*)
			si	si*	si-si*	(si-si*)		si	si*	si-si*	(si-si*)		si	si*	si-si*	(si-si*)	
<b>DE1: Baden-Wuerttemberg</b>	1.043.700	5.121.400						0,2038	0,2333	-0,0296	0,0296		0,2038	0,2325	-0,0287	0,0287	
<b>DE2: Bayern</b>	1.385.900	5.939.200	0,2333	0,2038	0,0296	0,0296						0,2333	0,2325	0,0008	0,0008		
<b>DE3: Berlin</b>	334.800	1.439.900	0,2325	0,2038	0,0287	0,0287	0,2325	0,2333	-0,0008	0,0008							
<b>DE4: Brandenburg</b>	266.600	1.127.900	0,2364	0,2038	0,0326	0,0326	0,2364	0,2333	0,0030	0,0030	0,2364	0,2325	0,0039	0,0039			
<b>DE5: Bremen</b>	73.300	262.300	0,2795	0,2038	0,0757	0,0757	0,2795	0,2333	0,0461	0,0461	0,2795	0,2325	0,0469	0,0469			
<b>DE6: Hamburg</b>	238.900	803.600	0,2973	0,2038	0,0935	0,0935	0,2973	0,2333	0,0639	0,0639	0,2973	0,2325	0,0648	0,0648			
<b>DE7: Hessen</b>	673.300	2.778.900	0,2423	0,2038	0,0385	0,0385	0,2423	0,2333	0,0089	0,0089	0,2423	0,2325	0,0098	0,0098			
<b>DE8: Mecklenburg- Vorpommern</b>	191.800	731.000	0,2624	0,2038	0,0586	0,0586	0,2624	0,2333	0,0290	0,0290	0,2624	0,2325	0,0299	0,0299			
<b>DE9: Niedersachsen</b>	829.500	3.413.800	0,2430	0,2038	0,0392	0,0392	0,2430	0,2333	0,0096	0,0096	0,2430	0,2325	0,0105	0,0105			
<b>DEA: Nordrhein-Westfalen</b>	1.777.100	7.660.500	0,2320	0,2038	0,0282	0,0282	0,2320	0,2333	-0,0014	0,0014	0,2320	0,2325	-0,0005	0,0005			
<b>DEB: Rheinland-Pfalz</b>	431.100	1.815.600	0,2374	0,2038	0,0337	0,0337	0,2374	0,2333	0,0041	0,0041	0,2374	0,2325	0,0049	0,0049			
<b>DEC: Saarland</b>	108.300	432.800	0,2502	0,2038	0,0464	0,0464	0,2502	0,2333	0,0169	0,0169	0,2502	0,2325	0,0177	0,0177			
<b>DED: Sachsen</b>	418.300	1.823.800	0,2294	0,2038	0,0256	0,0256	0,2294	0,2333	-0,0040	0,0040	0,2294	0,2325	-0,0032	0,0032			
<b>DEE: Sachsen-Anhalt</b>	242.700	1.029.900	0,2357	0,2038	0,0319	0,0319	0,2357	0,2333	0,0023	0,0023	0,2357	0,2325	0,0031	0,0031			
<b>DEF: Schleswig-Holstein</b>	319.500	1.256.200	0,2543	0,2038	0,0505	0,0505	0,2543	0,2333	0,0210	0,0210	0,2543	0,2325	0,0218	0,0218			
<b>DEG: Thuringen</b>	224.700	1.016.800	0,2210	0,2038	0,0172	0,0172	0,2210	0,2333	-0,0124	0,0124	0,2210	0,2325	-0,0115	0,0115			

Legenda:

Si – Emprego no sector S na região DEx / total de emprego

Si\* - Emprego no sector S na região Dez / total de emprego



Tabela: índice de Krugman – Sector D: Wholesale and retail trade, repair of motor vehicles, motorcycles and personal and household goods; hotels and restaurants; transport, storage and communication

2005 Regiões / Indicadores	Sector D	Total de Emprego	DE4: Brandenburg				Modulo (si-si*)	DE5: Bremen				Modulo (si-si*)	DE6: Hamburg				Modulo (si-si*)
			si	si*	si-si*	(si-si*)		si	si*	si-si*	(si-si*)		si	si*	si-si*	(si-si*)	
DE1: Baden-Wuerttemberg	1.043.700	5.121.400	0,2038	0,2364	-0,0326	0,0326	0,2038	0,2795	-0,0757	0,0757	0,2038	0,2973	-0,0935	0,0935			
DE2: Bayern	1.385.900	5.939.200	0,2333	0,2364	-0,0030	0,0030	0,2333	0,2795	-0,0461	0,0461	0,2333	0,2973	-0,0639	0,0639			
DE3: Berlin	334.800	1.439.900	0,2325	0,2364	-0,0039	0,0039	0,2325	0,2795	-0,0469	0,0469	0,2325	0,2973	-0,0648	0,0648			
DE4: Brandenburg	266.600	1.127.900					0,2364	0,2795	-0,0431	0,0431	0,2364	0,2973	-0,0609	0,0609			
DE5: Bremen	73.300	262.300	0,2795	0,2364	0,0431	0,0431					0,2795	0,2973	-0,0178	0,0178			
DE6: Hamburg	238.900	803.600	0,2973	0,2364	0,0609	0,0609	0,2973	0,2795	0,0178	0,0178							
DE7: Hessen	673.300	2.778.900	0,2423	0,2364	0,0059	0,0059	0,2423	0,2795	-0,0372	0,0372	0,2423	0,2973	-0,0550	0,0550			
DE8: Mecklenburg-Vorpommern	191.800	731.000	0,2624	0,2364	0,0260	0,0260	0,2624	0,2795	-0,0171	0,0171	0,2624	0,2973	-0,0349	0,0349			
DE9: Niedersachsen	829.500	3.413.800	0,2430	0,2364	0,0066	0,0066	0,2430	0,2795	-0,0365	0,0365	0,2430	0,2973	-0,0543	0,0543			
DEA: Nordrhein-Westfalen	1.777.100	7.660.500	0,2320	0,2364	-0,0044	0,0044	0,2320	0,2795	-0,0475	0,0475	0,2320	0,2973	-0,0653	0,0653			
DEB: Rheinland-Pfalz	431.100	1.815.600	0,2374	0,2364	0,0011	0,0011	0,2374	0,2795	-0,0420	0,0420	0,2374	0,2973	-0,0598	0,0598			
DEC: Saarland	108.300	432.800	0,2502	0,2364	0,0139	0,0139	0,2502	0,2795	-0,0292	0,0292	0,2502	0,2973	-0,0471	0,0471			
DED: Sachsen	418.300	1.823.800	0,2294	0,2364	-0,0070	0,0070	0,2294	0,2795	-0,0501	0,0501	0,2294	0,2973	-0,0679	0,0679			
DEE: Sachsen-Anhalt	242.700	1.029.900	0,2357	0,2364	-0,0007	0,0007	0,2357	0,2795	-0,0438	0,0438	0,2357	0,2973	-0,0616	0,0616			
DEF: Schleswig-Holstein	319.500	1.256.200	0,2543	0,2364	0,0180	0,0180	0,2543	0,2795	-0,0251	0,0251	0,2543	0,2973	-0,0429	0,0429			
DEG: Thueringen	224.700	1.016.800	0,2210	0,2364	-0,0154	0,0154	0,2210	0,2795	-0,0585	0,0585	0,2210	0,2973	-0,0763	0,0763			

Legenda:

Si – Emprego no sector S na região DEx / total de emprego

Si\* - Emprego no sector S na região Dez / total de emprego

Tabela: índice de Krugman – Sector D: Wholesale and retail trade, repair of motor vehicles, motorcycles and personal and household goods; hotels and restaurants; transport, storage and communication

2005 Regiões / Indicadores	Sector D	Total de Emprego	DE7: Hessen			Modulo (si-si*)	DE8: Mecklenburg- Vorpommern			Modulo (si-si*)	DE9: Niedersachsen			Modulo (si-si*)
			si	si*	si-si*		si	si*	si-si*		si	si*	si-si*	
DE1: Baden-Wuerttemberg	1.043.700	5.121.400	0,2038	0,2423	-0,0385	0,0385	0,2038	0,2624	-0,0586	0,0586	0,2038	0,2430	-0,0392	0,0392
DE2: Bayern	1.385.900	5.939.200	0,2333	0,2423	-0,0089	0,0089	0,2333	0,2624	-0,0290	0,0290	0,2333	0,2430	-0,0096	0,0096
DE3: Berlin	334.800	1.439.900	0,2325	0,2423	-0,0098	0,0098	0,2325	0,2624	-0,0299	0,0299	0,2325	0,2430	-0,0105	0,0105
DE4: Brandenburg	266.600	1.127.900	0,2364	0,2423	-0,0059	0,0059	0,2364	0,2624	-0,0260	0,0260	0,2364	0,2430	-0,0066	0,0066
DE5: Bremen	73.300	262.300	0,2795	0,2423	0,0372	0,0372	0,2795	0,2624	0,0171	0,0171	0,2795	0,2430	0,0365	0,0365
DE6: Hamburg	238.900	803.600	0,2973	0,2423	0,0550	0,0550	0,2973	0,2624	0,0349	0,0349	0,2973	0,2430	0,0543	0,0543
DE7: Hessen	673.300	2.778.900					0,2423	0,2624	-0,0201	0,0201	0,2423	0,2430	-0,0007	0,0007
DE8: Mecklenburg- Vorpommern	191.800	731.000	0,2624	0,2423	0,0201	0,0201					0,2624	0,2430	0,0194	0,0194
DE9: Niedersachsen	829.500	3.413.800	0,2430	0,2423	0,0007	0,0007	0,2430	0,2624	-0,0194	0,0194				
DEA: Nordrhein-Westfalen	1.777.100	7.660.500	0,2320	0,2423	-0,0103	0,0103	0,2320	0,2624	-0,0304	0,0304	0,2320	0,2430	-0,0110	0,0110
DEB: Rheinland-Pfalz	431.100	1.815.600	0,2374	0,2423	-0,0048	0,0048	0,2374	0,2624	-0,0249	0,0249	0,2374	0,2430	-0,0055	0,0055
DEC: Saarland	108.300	432.800	0,2502	0,2423	0,0079	0,0079	0,2502	0,2624	-0,0121	0,0121	0,2502	0,2430	0,0072	0,0072
DED: Sachsen	418.300	1.823.800	0,2294	0,2423	-0,0129	0,0129	0,2294	0,2624	-0,0330	0,0330	0,2294	0,2430	-0,0136	0,0136
DEE: Sachsen-Anhalt	242.700	1.029.900	0,2357	0,2423	-0,0066	0,0066	0,2357	0,2624	-0,0267	0,0267	0,2357	0,2430	-0,0073	0,0073
DEF: Schleswig-Holstein	319.500	1.256.200	0,2543	0,2423	0,0120	0,0120	0,2543	0,2624	-0,0080	0,0080	0,2543	0,2430	0,0114	0,0114
DEG: Thuringen	224.700	1.016.800	0,2210	0,2423	-0,0213	0,0213	0,2210	0,2624	-0,0414	0,0414	0,2210	0,2430	-0,0220	0,0220

Legenda:

Si – Emprego no sector S na região DEx / total de emprego

Si\* - Emprego no sector S na região Dez / total de emprego

Tabela: índice de Krugman – Sector D: Wholesale and retail trade, repair of motor vehicles, motorcycles and personal and household goods; hotels and restaurants; transport, storage and communication

2005 Regiões / Indicadores	Sector D	Total de Emprego	DEA: Nordrhein-Westfalen				Modulo ( <i>si-si*</i> )	DEB: Rheinland-Pfalz				Modulo ( <i>si-si*</i> )	DEC: Saarland				Modulo ( <i>si-si*</i> )
			<i>si</i>	<i>si*</i>	<i>si-si*</i>			<i>si</i>	<i>si*</i>	<i>si-si*</i>			<i>si</i>	<i>si*</i>	<i>si-si*</i>		
DE1: Baden-Wuerttemberg	1.043.700	5.121.400	0,2038	0,2320	-0,0282	0,0282	0,2038	0,2374	-0,0337	0,0337	0,2038	0,2502	-0,0464	0,0464			
DE2: Bayern	1.385.900	5.939.200	0,2333	0,2320	0,0014	0,0014	0,2333	0,2374	-0,0041	0,0041	0,2333	0,2502	-0,0169	0,0169			
DE3: Berlin	334.800	1.439.900	0,2325	0,2320	0,0005	0,0005	0,2325	0,2374	-0,0049	0,0049	0,2325	0,2502	-0,0177	0,0177			
DE4: Brandenburg	266.600	1.127.900	0,2364	0,2320	0,0044	0,0044	0,2364	0,2374	-0,0011	0,0011	0,2364	0,2502	-0,0139	0,0139			
DE5: Bremen	73.300	262.300	0,2795	0,2320	0,0475	0,0475	0,2795	0,2374	0,0420	0,0420	0,2795	0,2502	0,0292	0,0292			
DE6: Hamburg	238.900	803.600	0,2973	0,2320	0,0653	0,0653	0,2973	0,2374	0,0598	0,0598	0,2973	0,2502	0,0471	0,0471			
DE7: Hessen	673.300	2.778.900	0,2423	0,2320	0,0103	0,0103	0,2423	0,2374	0,0048	0,0048	0,2423	0,2502	-0,0079	0,0079			
DE8: Mecklenburg-Vorpommern	191.800	731.000	0,2624	0,2320	0,0304	0,0304	0,2624	0,2374	0,0249	0,0249	0,2624	0,2502	0,0121	0,0121			
DE9: Niedersachsen	829.500	3.413.800	0,2430	0,2320	0,0110	0,0110	0,2430	0,2374	0,0055	0,0055	0,2430	0,2502	-0,0072	0,0072			
DEA: Nordrhein-Westfalen	1.777.100	7.660.500					0,2320	0,2374	-0,0055	0,0055	0,2320	0,2502	-0,0182	0,0182			
DEB: Rheinland-Pfalz	431.100	1.815.600	0,2374	0,2320	0,0055	0,0055					0,2374	0,2502	-0,0128	0,0128			
DEC: Saarland	108.300	432.800	0,2502	0,2320	0,0182	0,0182	0,2502	0,2374	0,0128	0,0128							
DED: Sachsen	418.300	1.823.800	0,2294	0,2320	-0,0026	0,0026	0,2294	0,2374	-0,0081	0,0081	0,2294	0,2502	-0,0209	0,0209			
DEE: Sachsen-Anhalt	242.700	1.029.900	0,2357	0,2320	0,0037	0,0037	0,2357	0,2374	-0,0018	0,0018	0,2357	0,2502	-0,0146	0,0146			
DEF: Schleswig-Holstein	319.500	1.256.200	0,2543	0,2320	0,0224	0,0224	0,2543	0,2374	0,0169	0,0169	0,2543	0,2502	0,0041	0,0041			
DEG: Thuringen	224.700	1.016.800	0,2210	0,2320	-0,0110	0,0110	0,2210	0,2374	-0,0165	0,0165	0,2210	0,2502	-0,0292	0,0292			

Legenda:

Si – Emprego no sector S na região DEx / total de emprego

Si\* - Emprego no sector S na região Dez / total de emprego

Tabela: índice de Krugman – Sector D: Wholesale and retail trade, repair of motor vehicles, motorcycles and personal and household goods; hotels and restaurants; transport, storage and communication

2005 Regiões / Indicadores	Sector D	Total de Emprego	DED: Sachsen			Modulo	DEE: Sachsen-Anhalt			Modulo	DEF: Schleswig-Holstein			Modulo
			si	si*	si-si*	(si-si*)	si	si*	si-si*	(si-si*)	si	si*	si-si*	(si-si*)
DE1: Baden-Wuerttemberg	1.043.700	5.121.400	0,2038	0,2294	-0,0256	0,0256	0,2038	0,2357	-0,0319	0,0319	0,2038	0,2543	-0,0505	0,0505
DE2: Bayern	1.385.900	5.939.200	0,2333	0,2294	0,0040	0,0040	0,2333	0,2357	-0,0023	0,0023	0,2333	0,2543	-0,0210	0,0210
DE3: Berlin	334.800	1.439.900	0,2325	0,2294	0,0032	0,0032	0,2325	0,2357	-0,0031	0,0031	0,2325	0,2543	-0,0218	0,0218
DE4: Brandenburg	266.600	1.127.900	0,2364	0,2294	0,0070	0,0070	0,2364	0,2357	0,0007	0,0007	0,2364	0,2543	-0,0180	0,0180
DE5: Bremen	73.300	262.300	0,2795	0,2294	0,0501	0,0501	0,2795	0,2357	0,0438	0,0438	0,2795	0,2543	0,0251	0,0251
DE6: Hamburg	238.900	803.600	0,2973	0,2294	0,0679	0,0679	0,2973	0,2357	0,0616	0,0616	0,2973	0,2543	0,0429	0,0429
DE7: Hessen	673.300	2.778.900	0,2423	0,2294	0,0129	0,0129	0,2423	0,2357	0,0066	0,0066	0,2423	0,2543	-0,0120	0,0120
DE8: Mecklenburg- Vorpommern	191.800	731.000	0,2624	0,2294	0,0330	0,0330	0,2624	0,2357	0,0267	0,0267	0,2624	0,2543	0,0080	0,0080
DE9: Niedersachsen	829.500	3.413.800	0,2430	0,2294	0,0136	0,0136	0,2430	0,2357	0,0073	0,0073	0,2430	0,2543	-0,0114	0,0114
DEA: Nordrhein-Westfalen	1.777.100	7.660.500	0,2320	0,2294	0,0026	0,0026	0,2320	0,2357	-0,0037	0,0037	0,2320	0,2543	-0,0224	0,0224
DEB: Rheinland-Pfalz	431.100	1.815.600	0,2374	0,2294	0,0081	0,0081	0,2374	0,2357	0,0018	0,0018	0,2374	0,2543	-0,0169	0,0169
DEC: Saarland	108.300	432.800	0,2502	0,2294	0,0209	0,0209	0,2502	0,2357	0,0146	0,0146	0,2502	0,2543	-0,0041	0,0041
DED: Sachsen	418.300	1.823.800					0,2294	0,2357	-0,0063	0,0063	0,2294	0,2543	-0,0250	0,0250
DEE: Sachsen-Anhalt	242.700	1.029.900	0,2357	0,2294	0,0063	0,0063					0,2357	0,2543	-0,0187	0,0187
DEF: Schleswig-Holstein	319.500	1.256.200	0,2543	0,2294	0,0250	0,0250	0,2543	0,2357	0,0187	0,0187				
DEG: Thuringen	224.700	1.016.800	0,2210	0,2294	-0,0084	0,0084	0,2210	0,2357	-0,0147	0,0147	0,2210	0,2543	-0,0334	0,0334

Legenda:

Si – Emprego no sector S na região DEx / total de emprego

Si\* - Emprego no sector S na região Dez / total de emprego

Tabela: índice de Krugman – Sector D: Wholesale and retail trade, repair of motor vehicles, motorcycles and personal and household goods; hotels and restaurants; transport, storage and communication

2005 Regiões / Indicadores	Sector D	Total de Emprego	DEG: Thuringen			Modulo
			si	si*	si-si*	(si-si*)
DE1: Baden-Wuerttemberg	1.043.700	5.121.400	0,2038	0,2210	-0,0172	0,0172
DE2: Bayern	1.385.900	5.939.200	0,2333	0,2210	0,0124	0,0124
DE3: Berlin	334.800	1.439.900	0,2325	0,2210	0,0115	0,0115
DE4: Brandenburg	266.600	1.127.900	0,2364	0,2210	0,0154	0,0154
DE5: Bremen	73.300	262.300	0,2795	0,2210	0,0585	0,0585
DE6: Hamburg	238.900	803.600	0,2973	0,2210	0,0763	0,0763
DE7: Hessen	673.300	2.778.900	0,2423	0,2210	0,0213	0,0213
DE8: Mecklenburg-Vorpommern	191.800	731.000	0,2624	0,2210	0,0414	0,0414
DE9: Niedersachsen	829.500	3.413.800	0,2430	0,2210	0,0220	0,0220
DEA: Nordrhein-Westfalen	1.777.100	7.660.500	0,2320	0,2210	0,0110	0,0110
DEB: Rheinland-Pfalz	431.100	1.815.600	0,2374	0,2210	0,0165	0,0165
DEC: Saarland	108.300	432.800	0,2502	0,2210	0,0292	0,0292
DED: Sachsen	418.300	1.823.800	0,2294	0,2210	0,0084	0,0084
DEE: Sachsen-Anhalt	242.700	1.029.900	0,2357	0,2210	0,0147	0,0147
DEF: Schleswig-Holstein	319.500	1.256.200	0,2543	0,2210	0,0334	0,0334
DEG: Thuringen	224.700	1.016.800				

Legenda:

Si – Emprego no sector S na região DEx / total de emprego

Si\* - Emprego no sector S na região Dez / total de emprego

Tabela: índice de Krugman – Sector D: Wholesale and retail trade, repair of motor vehicles, motorcycles and personal and household goods; hotels and restaurants; transport, storage and communication

2006 Regiões / Indicadores	Sector D	Total de Emprego	DE1: Baden- Wuerttemberg			Modulo	DE2: Bayern			Modulo	DE3: Berlin			Modulo
			si	si*	si-si*	(si-si*)	si	si*	si-si*	(si-si*)	si	si*	si-si*	(si-si*)
<b>DE1: Baden-Wuerttemberg</b>	1.060.700	5.185.600					0,2045	0,2312	-0,0267	0,0267	0,2045	0,2348	-0,0303	0,0303
<b>DE2: Bayern</b>	1.402.700	6.066.100	0,2312	0,2045	0,0267	0,0267					0,2312	0,2348	-0,0036	0,0036
<b>DE3: Berlin</b>	342.100	1.457.000	0,2348	0,2045	0,0303	0,0303	0,2348	0,2312	0,0036	0,0036				
<b>DE4: Brandenburg</b>	279.200	1.168.800	0,2389	0,2045	0,0343	0,0343	0,2389	0,2312	0,0076	0,0076	0,2389	0,2348	0,0041	0,0041
<b>DE5: Bremen</b>	76.200	271.800	0,2804	0,2045	0,0758	0,0758	0,2804	0,2312	0,0491	0,0491	0,2804	0,2348	0,0456	0,0456
<b>DE6: Hamburg</b>	251.000	828.000	0,3031	0,2045	0,0986	0,0986	0,3031	0,2312	0,0719	0,0719	0,3031	0,2348	0,0683	0,0683
<b>DE7: Hessen</b>	705.100	2.820.800	0,2500	0,2045	0,0454	0,0454	0,2500	0,2312	0,0187	0,0187	0,2500	0,2348	0,0152	0,0152
<b>DE8: Mecklenburg- Vorpommern</b>	190.600	750.000	0,2541	0,2045	0,0496	0,0496	0,2541	0,2312	0,0229	0,0229	0,2541	0,2348	0,0193	0,0193
<b>DE9: Niedersachsen</b>	853.800	3.474.000	0,2458	0,2045	0,0412	0,0412	0,2458	0,2312	0,0145	0,0145	0,2458	0,2348	0,0110	0,0110
<b>DEA: Nordrhein-Westfalen</b>	1.821.500	7.793.400	0,2337	0,2045	0,0292	0,0292	0,2337	0,2312	0,0025	0,0025	0,2337	0,2348	-0,0011	0,0011
<b>DEB: Rheinland-Pfalz</b>	446.000	1.865.600	0,2391	0,2045	0,0345	0,0345	0,2391	0,2312	0,0078	0,0078	0,2391	0,2348	0,0043	0,0043
<b>DEC: Saarland</b>	109.600	439.700	0,2493	0,2045	0,0447	0,0447	0,2493	0,2312	0,0180	0,0180	0,2493	0,2348	0,0145	0,0145
<b>DED: Sachsen</b>	415.100	1.866.300	0,2224	0,2045	0,0179	0,0179	0,2224	0,2312	-0,0088	0,0088	0,2224	0,2348	-0,0124	0,0124
<b>DEE: Sachsen-Anhalt</b>	250.300	1.063.700	0,2353	0,2045	0,0308	0,0308	0,2353	0,2312	0,0041	0,0041	0,2353	0,2348	0,0005	0,0005
<b>DEF: Schleswig-Holstein</b>	333.000	1.286.600	0,2588	0,2045	0,0543	0,0543	0,2588	0,2312	0,0276	0,0276	0,2588	0,2348	0,0240	0,0240
<b>DEG: Thuringen</b>	226.100	1.042.000	0,2170	0,2045	0,0124	0,0124	0,2170	0,2312	-0,0142	0,0142	0,2170	0,2348	-0,0178	0,0178

Legenda:

Si – Emprego no sector S na região DEx / total de emprego

Si\* - Emprego no sector S na região Dez / total de emprego

Tabela: índice de Krugman – Sector D: Wholesale and retail trade, repair of motor vehicles, motorcycles and personal and household goods; hotels and restaurants; transport, storage and communication

2006 Regiões / Indicadores	Sector D	Total de Emprego	DE4: Brandenburg				Modulo (si-si*)	DE5: Bremen				Modulo (si-si*)	DE6: Hamburg				Modulo (si-si*)
			si	si*	si-si*	(si-si*)		si	si*	si-si*	(si-si*)		si	si*	si-si*	(si-si*)	
DE1: Baden-Wuerttemberg	1.060.700	5.185.600	0,2045	0,2389	-0,0343	0,0343	0,2045	0,2804	-0,0758	0,0758	0,2045	0,3031	-0,0986	0,0986			
DE2: Bayern	1.402.700	6.066.100	0,2312	0,2389	-0,0076	0,0076	0,2312	0,2804	-0,0491	0,0491	0,2312	0,3031	-0,0719	0,0719			
DE3: Berlin	342.100	1.457.000	0,2348	0,2389	-0,0041	0,0041	0,2348	0,2804	-0,0456	0,0456	0,2348	0,3031	-0,0683	0,0683			
DE4: Brandenburg	279.200	1.168.800					0,2389	0,2804	-0,0415	0,0415	0,2389	0,3031	-0,0643	0,0643			
DE5: Bremen	76.200	271.800	0,2804	0,2389	0,0415	0,0415					0,2804	0,3031	-0,0228	0,0228			
DE6: Hamburg	251.000	828.000	0,3031	0,2389	0,0643	0,0643	0,3031	0,2804	0,0228	0,0228							
DE7: Hessen	705.100	2.820.800	0,2500	0,2389	0,0111	0,0111	0,2500	0,2804	-0,0304	0,0304	0,2500	0,3031	-0,0532	0,0532			
DE8: Mecklenburg- Vorpommern	190.600	750.000	0,2541	0,2389	0,0153	0,0153	0,2541	0,2804	-0,0262	0,0262	0,2541	0,3031	-0,0490	0,0490			
DE9: Niedersachsen	853.800	3.474.000	0,2458	0,2389	0,0069	0,0069	0,2458	0,2804	-0,0346	0,0346	0,2458	0,3031	-0,0574	0,0574			
DEA: Nordrhein-Westfalen	1.821.500	7.793.400	0,2337	0,2389	-0,0052	0,0052	0,2337	0,2804	-0,0466	0,0466	0,2337	0,3031	-0,0694	0,0694			
DEB: Rheinland-Pfalz	446.000	1.865.600	0,2391	0,2389	0,0002	0,0002	0,2391	0,2804	-0,0413	0,0413	0,2391	0,3031	-0,0641	0,0641			
DEC: Saarland	109.600	439.700	0,2493	0,2389	0,0104	0,0104	0,2493	0,2804	-0,0311	0,0311	0,2493	0,3031	-0,0539	0,0539			
DED: Sachsen	415.100	1.866.300	0,2224	0,2389	-0,0165	0,0165	0,2224	0,2804	-0,0579	0,0579	0,2224	0,3031	-0,0807	0,0807			
DEE: Sachsen-Anhalt	250.300	1.063.700	0,2353	0,2389	-0,0036	0,0036	0,2353	0,2804	-0,0450	0,0450	0,2353	0,3031	-0,0678	0,0678			
DEF: Schleswig-Holstein	333.000	1.286.600	0,2588	0,2389	0,0199	0,0199	0,2588	0,2804	-0,0215	0,0215	0,2588	0,3031	-0,0443	0,0443			
DEG: Thuringen	226.100	1.042.000	0,2170	0,2389	-0,0219	0,0219	0,2170	0,2804	-0,0634	0,0634	0,2170	0,3031	-0,0862	0,0862			

Legenda:

Si – Emprego no sector S na região DEx / total de emprego

Si\* - Emprego no sector S na região Dez / total de emprego

Tabela: índice de Krugman – Sector D: Wholesale and retail trade, repair of motor vehicles, motorcycles and personal and household goods; hotels and restaurants; transport, storage and communication

2006 Regiões / Indicadores	Sector D	Total de Emprego	DE7: Hessen			Modulo	DE8: Mecklenburg- Vorpommern			Modulo	DE9: Niedersachsen			Modulo
			si	si*	si-si*	(si-si*)	si	si*	si-si*	(si-si*)	si	si*	si-si*	(si-si*)
DE1: Baden-Wuerttemberg	1.060.700	5.185.600	0,2045	0,2500	-0,0454	0,0454	0,2045	0,2541	-0,0496	0,0496	0,2045	0,2458	-0,0412	0,0412
DE2: Bayern	1.402.700	6.066.100	0,2312	0,2500	-0,0187	0,0187	0,2312	0,2541	-0,0229	0,0229	0,2312	0,2458	-0,0145	0,0145
DE3: Berlin	342.100	1.457.000	0,2348	0,2500	-0,0152	0,0152	0,2348	0,2541	-0,0193	0,0193	0,2348	0,2458	-0,0110	0,0110
DE4: Brandenburg	279.200	1.168.800	0,2389	0,2500	-0,0111	0,0111	0,2389	0,2541	-0,0153	0,0153	0,2389	0,2458	-0,0069	0,0069
DE5: Bremen	76.200	271.800	0,2804	0,2500	0,0304	0,0304	0,2804	0,2541	0,0262	0,0262	0,2804	0,2458	0,0346	0,0346
DE6: Hamburg	251.000	828.000	0,3031	0,2500	0,0532	0,0532	0,3031	0,2541	0,0490	0,0490	0,3031	0,2458	0,0574	0,0574
DE7: Hessen	705.100	2.820.800					0,2500	0,2541	-0,0042	0,0042	0,2500	0,2458	0,0042	0,0042
DE8: Mecklenburg- Vorpommern	190.600	750.000	0,2541	0,2500	0,0042	0,0042					0,2541	0,2458	0,0084	0,0084
DE9: Niedersachsen	853.800	3.474.000	0,2458	0,2500	-0,0042	0,0042	0,2458	0,2541	-0,0084	0,0084				
DEA: Nordrhein-Westfalen	1.821.500	7.793.400	0,2337	0,2500	-0,0162	0,0162	0,2337	0,2541	-0,0204	0,0204	0,2337	0,2458	-0,0120	0,0120
DEB: Rheinland-Pfalz	446.000	1.865.600	0,2391	0,2500	-0,0109	0,0109	0,2391	0,2541	-0,0151	0,0151	0,2391	0,2458	-0,0067	0,0067
DEC: Saarland	109.600	439.700	0,2493	0,2500	-0,0007	0,0007	0,2493	0,2541	-0,0049	0,0049	0,2493	0,2458	0,0035	0,0035
DED: Sachsen	415.100	1.866.300	0,2224	0,2500	-0,0275	0,0275	0,2224	0,2541	-0,0317	0,0317	0,2224	0,2458	-0,0233	0,0233
DEE: Sachsen-Anhalt	250.300	1.063.700	0,2353	0,2500	-0,0147	0,0147	0,2353	0,2541	-0,0188	0,0188	0,2353	0,2458	-0,0105	0,0105
DEF: Schleswig-Holstein	333.000	1.286.600	0,2588	0,2500	0,0089	0,0089	0,2588	0,2541	0,0047	0,0047	0,2588	0,2458	0,0131	0,0131
DEG: Thuringen	226.100	1.042.000	0,2170	0,2500	-0,0330	0,0330	0,2170	0,2541	-0,0371	0,0371	0,2170	0,2458	-0,0288	0,0288

Legenda:

Si – Emprego no sector S na região DEx / total de emprego

Si\* - Emprego no sector S na região Dez / total de emprego



Tabela: índice de Krugman – Sector D: Wholesale and retail trade, repair of motor vehicles, motorcycles and personal and household goods; hotels and restaurants; transport, storage and communication

2006 Regiões / Indicadores	Sector D	Total de Emprego	DEA: Nordrhein- Westfalen			Modulo (si-si*)	DEB: Rheinland-Pfalz			Modulo (si-si*)	DEC: Saarland			Modulo (si-si*)
			si	si*	si-si*		si	si*	si-si*		si	si*	si-si*	
DE1: Baden-Wuerttemberg	1.060.700	5.185.600	0,2045	0,2337	-0,0292	0,0292	0,2045	0,2391	-0,0345	0,0345	0,2045	0,2493	-0,0447	0,0447
DE2: Bayern	1.402.700	6.066.100	0,2312	0,2337	-0,0025	0,0025	0,2312	0,2391	-0,0078	0,0078	0,2312	0,2493	-0,0180	0,0180
DE3: Berlin	342.100	1.457.000	0,2348	0,2337	0,0011	0,0011	0,2348	0,2391	-0,0043	0,0043	0,2348	0,2493	-0,0145	0,0145
DE4: Brandenburg	279.200	1.168.800	0,2389	0,2337	0,0052	0,0052	0,2389	0,2391	-0,0002	0,0002	0,2389	0,2493	-0,0104	0,0104
DE5: Bremen	76.200	271.800	0,2804	0,2337	0,0466	0,0466	0,2804	0,2391	0,0413	0,0413	0,2804	0,2493	0,0311	0,0311
DE6: Hamburg	251.000	828.000	0,3031	0,2337	0,0694	0,0694	0,3031	0,2391	0,0641	0,0641	0,3031	0,2493	0,0539	0,0539
DE7: Hessen	705.100	2.820.800	0,2500	0,2337	0,0162	0,0162	0,2500	0,2391	0,0109	0,0109	0,2500	0,2493	0,0007	0,0007
DE8: Mecklenburg- Vorpommern	190.600	750.000	0,2541	0,2337	0,0204	0,0204	0,2541	0,2391	0,0151	0,0151	0,2541	0,2493	0,0049	0,0049
DE9: Niedersachsen	853.800	3.474.000	0,2458	0,2337	0,0120	0,0120	0,2458	0,2391	0,0067	0,0067	0,2458	0,2493	-0,0035	0,0035
DEA: Nordrhein-Westfalen	1.821.500	7.793.400					0,2337	0,2391	-0,0053	0,0053	0,2337	0,2493	-0,0155	0,0155
DEB: Rheinland-Pfalz	446.000	1.865.600	0,2391	0,2337	0,0053	0,0053					0,2391	0,2493	-0,0102	0,0102
DEC: Saarland	109.600	439.700	0,2493	0,2337	0,0155	0,0155	0,2493	0,2391	0,0102	0,0102				
DED: Sachsen	415.100	1.866.300	0,2224	0,2337	-0,0113	0,0113	0,2224	0,2391	-0,0166	0,0166	0,2224	0,2493	-0,0268	0,0268
DEE: Sachsen-Anhalt	250.300	1.063.700	0,2353	0,2337	0,0016	0,0016	0,2353	0,2391	-0,0038	0,0038	0,2353	0,2493	-0,0140	0,0140
DEF: Schleswig-Holstein	333.000	1.286.600	0,2588	0,2337	0,0251	0,0251	0,2588	0,2391	0,0198	0,0198	0,2588	0,2493	0,0096	0,0096
DEG: Thuringen	226.100	1.042.000	0,2170	0,2337	-0,0167	0,0167	0,2170	0,2391	-0,0221	0,0221	0,2170	0,2493	-0,0323	0,0323

Legenda:

Si – Emprego no sector S na região DEx / total de emprego

Si\* - Emprego no sector S na região Dez / total de emprego

Tabela: índice de Krugman – Sector D: Wholesale and retail trade, repair of motor vehicles, motorcycles and personal and household goods; hotels and restaurants; transport, storage and communication

2006 Regiões / Indicadores	Sector D	Total de Emprego	DED: Sachsen			Modulo	DEE: Sachsen-Anhalt			Modulo	DEF: Schleswig-Holstein			Modulo
			si	si*	si-si*	(si-si*)	si	si*	si-si*	(si-si*)	si	si*	si-si*	(si-si*)
<b>DE1: Baden-Wuerttemberg</b>	1.060.700	5.185.600	0,2045	0,2224	-0,0179	0,0179	0,2045	0,2353	-0,0308	0,0308	0,2045	0,2588	-0,0543	0,0543
<b>DE2: Bayern</b>	1.402.700	6.066.100	0,2312	0,2224	0,0088	0,0088	0,2312	0,2353	-0,0041	0,0041	0,2312	0,2588	-0,0276	0,0276
<b>DE3: Berlin</b>	342.100	1.457.000	0,2348	0,2224	0,0124	0,0124	0,2348	0,2353	-0,0005	0,0005	0,2348	0,2588	-0,0240	0,0240
<b>DE4: Brandenburg</b>	279.200	1.168.800	0,2389	0,2224	0,0165	0,0165	0,2389	0,2353	0,0036	0,0036	0,2389	0,2588	-0,0199	0,0199
<b>DE5: Bremen</b>	76.200	271.800	0,2804	0,2224	0,0579	0,0579	0,2804	0,2353	0,0450	0,0450	0,2804	0,2588	0,0215	0,0215
<b>DE6: Hamburg</b>	251.000	828.000	0,3031	0,2224	0,0807	0,0807	0,3031	0,2353	0,0678	0,0678	0,3031	0,2588	0,0443	0,0443
<b>DE7: Hessen</b>	705.100	2.820.800	0,2500	0,2224	0,0275	0,0275	0,2500	0,2353	0,0147	0,0147	0,2500	0,2588	-0,0089	0,0089
<b>DE8: Mecklenburg- Vorpommern</b>	190.600	750.000	0,2541	0,2224	0,0317	0,0317	0,2541	0,2353	0,0188	0,0188	0,2541	0,2588	-0,0047	0,0047
<b>DE9: Niedersachsen</b>	853.800	3.474.000	0,2458	0,2224	0,0233	0,0233	0,2458	0,2353	0,0105	0,0105	0,2458	0,2588	-0,0131	0,0131
<b>DEA: Nordrhein-Westfalen</b>	1.821.500	7.793.400	0,2337	0,2224	0,0113	0,0113	0,2337	0,2353	-0,0016	0,0016	0,2337	0,2588	-0,0251	0,0251
<b>DEB: Rheinland-Pfalz</b>	446.000	1.865.600	0,2391	0,2224	0,0166	0,0166	0,2391	0,2353	0,0038	0,0038	0,2391	0,2588	-0,0198	0,0198
<b>DEC: Saarland</b>	109.600	439.700	0,2493	0,2224	0,0268	0,0268	0,2493	0,2353	0,0140	0,0140	0,2493	0,2588	-0,0096	0,0096
<b>DED: Sachsen</b>	415.100	1.866.300					0,2224	0,2353	-0,0129	0,0129	0,2224	0,2588	-0,0364	0,0364
<b>DEE: Sachsen-Anhalt</b>	250.300	1.063.700	0,2353	0,2224	0,0129	0,0129					0,2353	0,2588	-0,0235	0,0235
<b>DEF: Schleswig-Holstein</b>	333.000	1.286.600	0,2588	0,2224	0,0364	0,0364	0,2588	0,2353	0,0235	0,0235				
<b>DEG: Thuringen</b>	226.100	1.042.000	0,2170	0,2224	-0,0054	0,0054	0,2170	0,2353	-0,0183	0,0183	0,2170	0,2588	-0,0418	0,0418

Legenda:

Si – Emprego no sector S na região DEx / total de emprego

Si\* - Emprego no sector S na região Dez / total de emprego

Tabela: índice de Krugman – Sector D: Wholesale and retail trade, repair of motor vehicles, motorcycles and personal and household goods; hotels and restaurants; transport, storage and communication

2006 Regiões / Indicadores	Sector D	Total de Emprego	DEG: Thuringen			Modulo
			si	si*	si-si*	(si-si*)
DE1: Baden-Wuerttemberg	1.060.700	5.185.600	0,2045	0,2170	-0,0124	0,0124
DE2: Bayern	1.402.700	6.066.100	0,2312	0,2170	0,0142	0,0142
DE3: Berlin	342.100	1.457.000	0,2348	0,2170	0,0178	0,0178
DE4: Brandenburg	279.200	1.168.800	0,2389	0,2170	0,0219	0,0219
DE5: Bremen	76.200	271.800	0,2804	0,2170	0,0634	0,0634
DE6: Hamburg	251.000	828.000	0,3031	0,2170	0,0862	0,0862
DE7: Hessen	705.100	2.820.800	0,2500	0,2170	0,0330	0,0330
DE8: Mecklenburg- Vorpommern	190.600	750.000	0,2541	0,2170	0,0371	0,0371
DE9: Niedersachsen	853.800	3.474.000	0,2458	0,2170	0,0288	0,0288
DEA: Nordrhein-Westfalen	1.821.500	7.793.400	0,2337	0,2170	0,0167	0,0167
DEB: Rheinland-Pfalz	446.000	1.865.600	0,2391	0,2170	0,0221	0,0221
DEC: Saarland	109.600	439.700	0,2493	0,2170	0,0323	0,0323
DED: Sachsen	415.100	1.866.300	0,2224	0,2170	0,0054	0,0054
DEE: Sachsen-Anhalt	250.300	1.063.700	0,2353	0,2170	0,0183	0,0183
DEF: Schleswig-Holstein	333.000	1.286.600	0,2588	0,2170	0,0418	0,0418
DEG: Thuringen	226.100	1.042.000				

Legenda:

Si – Emprego no sector S na região DEx / total de emprego

Si\* - Emprego no sector S na região Dez / total de emprego

Tabela: índice de Krugman – Sector D: Wholesale and retail trade, repair of motor vehicles, motorcycles and personal and household goods; hotels and restaurants; transport, storage and communication

2007 Regiões / Indicadores	Sector D	Total de Emprego	DE1: Baden- Wuerttemberg			Modulo	DE2: Bayern			Modulo	DE3: Berlin			Modulo
			si	si*	si-si*	(si-si*)	si	si*	si-si*	(si-si*)	si	si*	si-si*	(si-si*)
DE1: Baden-Wuerttemberg	1.099.800	5.312.200					0,2070	0,2243	-0,0172	0,0172	0,2070	0,2353	-0,0283	0,0283
DE2: Bayern	1.386.900	6.183.900	0,2243	0,2070	0,0172	0,0172					0,2243	0,2353	-0,0110	0,0110
DE3: Berlin	353.500	1.502.400	0,2353	0,2070	0,0283	0,0283	0,2353	0,2243	0,0110	0,0110				
DE4: Brandenburg	280.000	1.199.000	0,2335	0,2070	0,0265	0,0265	0,2335	0,2243	0,0093	0,0093	0,2335	0,2353	-0,0018	0,0018
DE5: Bremen	81.900	284.700	0,2877	0,2070	0,0806	0,0806	0,2877	0,2243	0,0634	0,0634	0,2877	0,2353	0,0524	0,0524
DE6: Hamburg	256.500	849.900	0,3018	0,2070	0,0948	0,0948	0,3018	0,2243	0,0775	0,0775	0,3018	0,2353	0,0665	0,0665
DE7: Hessen	695.400	2.846.700	0,2443	0,2070	0,0372	0,0372	0,2443	0,2243	0,0200	0,0200	0,2443	0,2353	0,0090	0,0090
DE8: Mecklenburg- Vorpommern	187.700	755.000	0,2486	0,2070	0,0416	0,0416	0,2486	0,2243	0,0243	0,0243	0,2486	0,2353	0,0133	0,0133
DE9: Niedersachsen	876.400	3.571.600	0,2454	0,2070	0,0383	0,0383	0,2454	0,2243	0,0211	0,0211	0,2454	0,2353	0,0101	0,0101
DEA: Nordrhein-Westfalen	1.888.200	7.974.600	0,2368	0,2070	0,0297	0,0297	0,2368	0,2243	0,0125	0,0125	0,2368	0,2353	0,0015	0,0015
DEB: Rheinland-Pfalz	446.700	1.916.800	0,2330	0,2070	0,0260	0,0260	0,2330	0,2243	0,0088	0,0088	0,2330	0,2353	-0,0022	0,0022
DEC: Saarland	113.600	444.000	0,2559	0,2070	0,0488	0,0488	0,2559	0,2243	0,0316	0,0316	0,2559	0,2353	0,0206	0,0206
DED: Sachsen	419.700	1.910.000	0,2197	0,2070	0,0127	0,0127	0,2197	0,2243	-0,0045	0,0045	0,2197	0,2353	-0,0156	0,0156
DEE: Sachsen-Anhalt	261.400	1.077.200	0,2427	0,2070	0,0356	0,0356	0,2427	0,2243	0,0184	0,0184	0,2427	0,2353	0,0074	0,0074
DEF: Schleswig-Holstein	339.600	1.312.000	0,2588	0,2070	0,0518	0,0518	0,2588	0,2243	0,0346	0,0346	0,2588	0,2353	0,0236	0,0236
DEG: Thuringen	242.100	1.069.300	0,2264	0,2070	0,0194	0,0194	0,2264	0,2243	0,0021	0,0021	0,2264	0,2353	-0,0089	0,0089

Legenda:

Si – Emprego no sector S na região DEx / total de emprego

Si\* - Emprego no sector S na região Dez / total de emprego

Tabela: índice de Krugman – Sector D: Wholesale and retail trade, repair of motor vehicles, motorcycles and personal and household goods; hotels and restaurants; transport, storage and communication

2007 Regiões / Indicadores	Sector D	Total de Emprego	DE4: Brandenburg				Modulo (si-si*)	DE5: Bremen				Modulo (si-si*)	DE6: Hamburg				Modulo (si-si*)
			si	si*	si-si*	(si-si*)		si	si*	si-si*	(si-si*)		si	si*	si-si*	(si-si*)	
DE1: Baden-Wuerttemberg	1.099.800	5.312.200	0,2070	0,2335	-0,0265	0,0265	0,2070	0,2877	-0,0806	0,0806	0,2070	0,3018	-0,0948	0,0948			
DE2: Bayern	1.386.900	6.183.900	0,2243	0,2335	-0,0093	0,0093	0,2243	0,2877	-0,0634	0,0634	0,2243	0,3018	-0,0775	0,0775			
DE3: Berlin	353.500	1.502.400	0,2353	0,2335	0,0018	0,0018	0,2353	0,2877	-0,0524	0,0524	0,2353	0,3018	-0,0665	0,0665			
DE4: Brandenburg	280.000	1.199.000					0,2335	0,2877	-0,0541	0,0541	0,2335	0,3018	-0,0683	0,0683			
DE5: Bremen	81.900	284.700	0,2877	0,2335	0,0541	0,0541					0,2877	0,3018	-0,0141	0,0141			
DE6: Hamburg	256.500	849.900	0,3018	0,2335	0,0683	0,0683	0,3018	0,2877	0,0141	0,0141							
DE7: Hessen	695.400	2.846.700	0,2443	0,2335	0,0108	0,0108	0,2443	0,2877	-0,0434	0,0434	0,2443	0,3018	-0,0575	0,0575			
DE8: Mecklenburg- Vorpommern	187.700	755.000	0,2486	0,2335	0,0151	0,0151	0,2486	0,2877	-0,0391	0,0391	0,2486	0,3018	-0,0532	0,0532			
DE9: Niedersachsen	876.400	3.571.600	0,2454	0,2335	0,0119	0,0119	0,2454	0,2877	-0,0423	0,0423	0,2454	0,3018	-0,0564	0,0564			
DEA: Nordrhein-Westfalen	1.888.200	7.974.600	0,2368	0,2335	0,0032	0,0032	0,2368	0,2877	-0,0509	0,0509	0,2368	0,3018	-0,0650	0,0650			
DEB: Rheinland-Pfalz	446.700	1.916.800	0,2330	0,2335	-0,0005	0,0005	0,2330	0,2877	-0,0546	0,0546	0,2330	0,3018	-0,0688	0,0688			
DEC: Saarland	113.600	444.000	0,2559	0,2335	0,0223	0,0223	0,2559	0,2877	-0,0318	0,0318	0,2559	0,3018	-0,0459	0,0459			
DED: Sachsen	419.700	1.910.000	0,2197	0,2335	-0,0138	0,0138	0,2197	0,2877	-0,0679	0,0679	0,2197	0,3018	-0,0821	0,0821			
DEE: Sachsen-Anhalt	261.400	1.077.200	0,2427	0,2335	0,0091	0,0091	0,2427	0,2877	-0,0450	0,0450	0,2427	0,3018	-0,0591	0,0591			
DEF: Schleswig-Holstein	339.600	1.312.000	0,2588	0,2335	0,0253	0,0253	0,2588	0,2877	-0,0288	0,0288	0,2588	0,3018	-0,0430	0,0430			
DEG: Thuringen	242.100	1.069.300	0,2264	0,2335	-0,0071	0,0071	0,2264	0,2877	-0,0613	0,0613	0,2264	0,3018	-0,0754	0,0754			

Legenda:

Si – Emprego no sector S na região DEx / total de emprego

Si\* - Emprego no sector S na região Dez / total de emprego

Tabela: índice de Krugman – Sector D: Wholesale and retail trade, repair of motor vehicles, motorcycles and personal and household goods; hotels and restaurants; transport, storage and communication

2007 Regiões / Indicadores	Sector D	Total de Emprego	DE7: Hessen			Modulo	DE8: Mecklenburg- Vorpommern			Modulo	DE9: Niedersachsen			Modulo
			si	si*	si-si*	(si-si*)	si	si*	si-si*	(si-si*)	si	si*	si-si*	(si-si*)
DE1: Baden-Wuerttemberg	1.099.800	5.312.200	0,2070	0,2443	-0,0372	0,0372	0,2070	0,2486	-0,0416	0,0416	0,2070	0,2454	-0,0383	0,0383
DE2: Bayern	1.386.900	6.183.900	0,2243	0,2443	-0,0200	0,0200	0,2243	0,2486	-0,0243	0,0243	0,2243	0,2454	-0,0211	0,0211
DE3: Berlin	353.500	1.502.400	0,2353	0,2443	-0,0090	0,0090	0,2353	0,2486	-0,0133	0,0133	0,2353	0,2454	-0,0101	0,0101
DE4: Brandenburg	280.000	1.199.000	0,2335	0,2443	-0,0108	0,0108	0,2335	0,2486	-0,0151	0,0151	0,2335	0,2454	-0,0119	0,0119
DE5: Bremen	81.900	284.700	0,2877	0,2443	0,0434	0,0434	0,2877	0,2486	0,0391	0,0391	0,2877	0,2454	0,0423	0,0423
DE6: Hamburg	256.500	849.900	0,3018	0,2443	0,0575	0,0575	0,3018	0,2486	0,0532	0,0532	0,3018	0,2454	0,0564	0,0564
DE7: Hessen	695.400	2.846.700					0,2443	0,2486	-0,0043	0,0043	0,2443	0,2454	-0,0011	0,0011
DE8: Mecklenburg- Vorpommern	187.700	755.000	0,2486	0,2443	0,0043	0,0043					0,2486	0,2454	0,0032	0,0032
DE9: Niedersachsen	876.400	3.571.600	0,2454	0,2443	0,0011	0,0011	0,2454	0,2486	-0,0032	0,0032				
DEA: Nordrhein-Westfalen	1.888.200	7.974.600	0,2368	0,2443	-0,0075	0,0075	0,2368	0,2486	-0,0118	0,0118	0,2368	0,2454	-0,0086	0,0086
DEB: Rheinland-Pfalz	446.700	1.916.800	0,2330	0,2443	-0,0112	0,0112	0,2330	0,2486	-0,0156	0,0156	0,2330	0,2454	-0,0123	0,0123
DEC: Saarland	113.600	444.000	0,2559	0,2443	0,0116	0,0116	0,2559	0,2486	0,0072	0,0072	0,2559	0,2454	0,0105	0,0105
DED: Sachsen	419.700	1.910.000	0,2197	0,2443	-0,0245	0,0245	0,2197	0,2486	-0,0289	0,0289	0,2197	0,2454	-0,0256	0,0256
DEE: Sachsen-Anhalt	261.400	1.077.200	0,2427	0,2443	-0,0016	0,0016	0,2427	0,2486	-0,0059	0,0059	0,2427	0,2454	-0,0027	0,0027
DEF: Schleswig-Holstein	339.600	1.312.000	0,2588	0,2443	0,0146	0,0146	0,2588	0,2486	0,0102	0,0102	0,2588	0,2454	0,0135	0,0135
DEG: Thuringen	242.100	1.069.300	0,2264	0,2443	-0,0179	0,0179	0,2264	0,2486	-0,0222	0,0222	0,2264	0,2454	-0,0190	0,0190

Legenda:

Si – Emprego no sector S na região DEx / total de emprego

Si\* - Emprego no sector S na região Dez / total de emprego

Tabela: índice de Krugman – Sector D: Wholesale and retail trade, repair of motor vehicles, motorcycles and personal and household goods; hotels and restaurants; transport, storage and communication

2007 Regiões / Indicadores	Sector D	Total de Emprego	DEA: Nordrhein- Westfalen			Modulo (si-si*)	DEB: Rheinland-Pfalz			Modulo (si-si*)	DEC: Saarland			Modulo (si-si*)
			si	si*	si-si*		si	si*	si-si*		si	si*	si-si*	
DE1: Baden-Wuerttemberg	1.099.800	5.312.200	0,2070	0,2368	-0,0297	0,0297	0,2070	0,2330	-0,0260	0,0260	0,2070	0,2559	-0,0488	0,0488
DE2: Bayern	1.386.900	6.183.900	0,2243	0,2368	-0,0125	0,0125	0,2243	0,2330	-0,0088	0,0088	0,2243	0,2559	-0,0316	0,0316
DE3: Berlin	353.500	1.502.400	0,2353	0,2368	-0,0015	0,0015	0,2353	0,2330	0,0022	0,0022	0,2353	0,2559	-0,0206	0,0206
DE4: Brandenburg	280.000	1.199.000	0,2335	0,2368	-0,0032	0,0032	0,2335	0,2330	0,0005	0,0005	0,2335	0,2559	-0,0223	0,0223
DE5: Bremen	81.900	284.700	0,2877	0,2368	0,0509	0,0509	0,2877	0,2330	0,0546	0,0546	0,2877	0,2559	0,0318	0,0318
DE6: Hamburg	256.500	849.900	0,3018	0,2368	0,0650	0,0650	0,3018	0,2330	0,0688	0,0688	0,3018	0,2559	0,0459	0,0459
DE7: Hessen	695.400	2.846.700	0,2443	0,2368	0,0075	0,0075	0,2443	0,2330	0,0112	0,0112	0,2443	0,2559	-0,0116	0,0116
DE8: Mecklenburg- Vorpommern	187.700	755.000	0,2486	0,2368	0,0118	0,0118	0,2486	0,2330	0,0156	0,0156	0,2486	0,2559	-0,0072	0,0072
DE9: Niedersachsen	876.400	3.571.600	0,2454	0,2368	0,0086	0,0086	0,2454	0,2330	0,0123	0,0123	0,2454	0,2559	-0,0105	0,0105
DEA: Nordrhein-Westfalen	1.888.200	7.974.600					0,2368	0,2330	0,0037	0,0037	0,2368	0,2559	-0,0191	0,0191
DEB: Rheinland-Pfalz	446.700	1.916.800	0,2330	0,2368	-0,0037	0,0037					0,2330	0,2559	-0,0228	0,0228
DEC: Saarland	113.600	444.000	0,2559	0,2368	0,0191	0,0191	0,2559	0,2330	0,0228	0,0228				
DED: Sachsen	419.700	1.910.000	0,2197	0,2368	-0,0170	0,0170	0,2197	0,2330	-0,0133	0,0133	0,2197	0,2559	-0,0361	0,0361
DEE: Sachsen-Anhalt	261.400	1.077.200	0,2427	0,2368	0,0059	0,0059	0,2427	0,2330	0,0096	0,0096	0,2427	0,2559	-0,0132	0,0132
DEF: Schleswig-Holstein	339.600	1.312.000	0,2588	0,2368	0,0221	0,0221	0,2588	0,2330	0,0258	0,0258	0,2588	0,2559	0,0030	0,0030
DEG: Thuringen	242.100	1.069.300	0,2264	0,2368	-0,0104	0,0104	0,2264	0,2330	-0,0066	0,0066	0,2264	0,2559	-0,0294	0,0294

Legenda:

Si – Emprego no sector S na região DEx / total de emprego

Si\* - Emprego no sector S na região Dez / total de emprego

Tabela: índice de Krugman – Sector D: Wholesale and retail trade, repair of motor vehicles, motorcycles and personal and household goods; hotels and restaurants; transport, storage and communication

2007 Regiões / Indicadores	Sector D	Total de Emprego	DED: Sachsen			Modulo (si-si*)	DEE: Sachsen-Anhalt			Modulo (si-si*)	DEF: Schleswig-Holstein			Modulo (si-si*)
			si	si*	si-si*		si	si*	si-si*		si	si*	si-si*	
DE1: Baden-Wuerttemberg	1.099.800	5.312.200	0,2070	0,2197	-0,0127	0,0127	0,2070	0,2427	-0,0356	0,0356	0,2070	0,2588	-0,0518	0,0518
DE2: Bayern	1.386.900	6.183.900	0,2243	0,2197	0,0045	0,0045	0,2243	0,2427	-0,0184	0,0184	0,2243	0,2588	-0,0346	0,0346
DE3: Berlin	353.500	1.502.400	0,2353	0,2197	0,0156	0,0156	0,2353	0,2427	-0,0074	0,0074	0,2353	0,2588	-0,0236	0,0236
DE4: Brandenburg	280.000	1.199.000	0,2335	0,2197	0,0138	0,0138	0,2335	0,2427	-0,0091	0,0091	0,2335	0,2588	-0,0253	0,0253
DE5: Bremen	81.900	284.700	0,2877	0,2197	0,0679	0,0679	0,2877	0,2427	0,0450	0,0450	0,2877	0,2588	0,0288	0,0288
DE6: Hamburg	256.500	849.900	0,3018	0,2197	0,0821	0,0821	0,3018	0,2427	0,0591	0,0591	0,3018	0,2588	0,0430	0,0430
DE7: Hessen	695.400	2.846.700	0,2443	0,2197	0,0245	0,0245	0,2443	0,2427	0,0016	0,0016	0,2443	0,2588	-0,0146	0,0146
DE8: Mecklenburg- Vorpommern	187.700	755.000	0,2486	0,2197	0,0289	0,0289	0,2486	0,2427	0,0059	0,0059	0,2486	0,2588	-0,0102	0,0102
DE9: Niedersachsen	876.400	3.571.600	0,2454	0,2197	0,0256	0,0256	0,2454	0,2427	0,0027	0,0027	0,2454	0,2588	-0,0135	0,0135
DEA: Nordrhein-Westfalen	1.888.200	7.974.600	0,2368	0,2197	0,0170	0,0170	0,2368	0,2427	-0,0059	0,0059	0,2368	0,2588	-0,0221	0,0221
DEB: Rheinland-Pfalz	446.700	1.916.800	0,2330	0,2197	0,0133	0,0133	0,2330	0,2427	-0,0096	0,0096	0,2330	0,2588	-0,0258	0,0258
DEC: Saarland	113.600	444.000	0,2559	0,2197	0,0361	0,0361	0,2559	0,2427	0,0132	0,0132	0,2559	0,2588	-0,0030	0,0030
DED: Sachsen	419.700	1.910.000					0,2197	0,2427	-0,0229	0,0229	0,2197	0,2588	-0,0391	0,0391
DEE: Sachsen-Anhalt	261.400	1.077.200	0,2427	0,2197	0,0229	0,0229					0,2427	0,2588	-0,0162	0,0162
DEF: Schleswig-Holstein	339.600	1.312.000	0,2588	0,2197	0,0391	0,0391	0,2588	0,2427	0,0162	0,0162				
DEG: Thuringen	242.100	1.069.300	0,2264	0,2197	0,0067	0,0067	0,2264	0,2427	-0,0163	0,0163	0,2264	0,2588	-0,0324	0,0324

Legenda:

Si – Emprego no sector S na região DEx / total de emprego

Si\* - Emprego no sector S na região Dez / total de emprego



Tabela: índice de Krugman – Sector D: Wholesale and retail trade, repair of motor vehicles, motorcycles and personal and household goods; hotels and restaurants; transport, storage and communication

2007 Regiões / Indicadores	Sector D	Total de Emprego	DEG: Thuringen			Modulo
			si	si*	si-si*	(si-si*)
DE1: Baden-Wuerttemberg	1.099.800	5.312.200	0,2070	0,2264	-0,0194	0,0194
DE2: Bayern	1.386.900	6.183.900	0,2243	0,2264	-0,0021	0,0021
DE3: Berlin	353.500	1.502.400	0,2353	0,2264	0,0089	0,0089
DE4: Brandenburg	280.000	1.199.000	0,2335	0,2264	0,0071	0,0071
DE5: Bremen	81.900	284.700	0,2877	0,2264	0,0613	0,0613
DE6: Hamburg	256.500	849.900	0,3018	0,2264	0,0754	0,0754
DE7: Hessen	695.400	2.846.700	0,2443	0,2264	0,0179	0,0179
DE8: Mecklenburg- Vorpommern	187.700	755.000	0,2486	0,2264	0,0222	0,0222
DE9: Niedersachsen	876.400	3.571.600	0,2454	0,2264	0,0190	0,0190
DEA: Nordrhein-Westfalen	1.888.200	7.974.600	0,2368	0,2264	0,0104	0,0104
DEB: Rheinland-Pfalz	446.700	1.916.800	0,2330	0,2264	0,0066	0,0066
DEC: Saarland	113.600	444.000	0,2559	0,2264	0,0294	0,0294
DED: Sachsen	419.700	1.910.000	0,2197	0,2264	-0,0067	0,0067
DEE: Sachsen-Anhalt	261.400	1.077.200	0,2427	0,2264	0,0163	0,0163
DEF: Schleswig-Holstein	339.600	1.312.000	0,2588	0,2264	0,0324	0,0324
DEG: Thuringen	242.100	1.069.300				

Legenda:

Si – Emprego no sector S na região DEx / total de emprego

Si\* - Emprego no sector S na região Dez / total de emprego

Tabela: índice de Krugman – Sector D: Wholesale and retail trade, repair of motor vehicles, motorcycles and personal and household goods; hotels and restaurants; transport, storage and communication

2008 Regiões / Indicadores	Sector D	Total de Emprego	DE1: Baden- Wuerttemberg			Modulo	DE2: Bayern			Modulo	DE3: Berlin			Modulo
			si	si*	si-si*	(si-si*)	si	si*	si-si*	(si-si*)	si	si*	si-si*	(si-si*)
DE1: Baden-Wuerttemberg	1.097.300	5.414.600					0,2027	0,2212	-0,0186	0,0186	0,2027	0,2305	-0,0278	0,0278
DE2: Bayern	1.399.600	6.327.000	0,2212	0,2027	0,0186	0,0186					0,2212	0,2305	-0,0093	0,0093
DE3: Berlin	349.000	1.514.100	0,2305	0,2027	0,0278	0,0278	0,2305	0,2212	0,0093	0,0093				
DE4: Brandenburg	285.900	1.227.100	0,2330	0,2027	0,0303	0,0303	0,2330	0,2212	0,0118	0,0118	0,2330	0,2305	0,0025	0,0025
DE5: Bremen	80.000	287.700	0,2781	0,2027	0,0754	0,0754	0,2781	0,2212	0,0569	0,0569	0,2781	0,2305	0,0476	0,0476
DE6: Hamburg	255.600	866.500	0,2950	0,2027	0,0923	0,0923	0,2950	0,2212	0,0738	0,0738	0,2950	0,2305	0,0645	0,0645
DE7: Hessen	697.300	2.892.400	0,2411	0,2027	0,0384	0,0384	0,2411	0,2212	0,0199	0,0199	0,2411	0,2305	0,0106	0,0106
DE8: Mecklenburg- Vorpommern	199.200	778.300	0,2559	0,2027	0,0533	0,0533	0,2559	0,2212	0,0347	0,0347	0,2559	0,2305	0,0254	0,0254
DE9: Niedersachsen	882.000	3.614.500	0,2440	0,2027	0,0414	0,0414	0,2440	0,2212	0,0228	0,0228	0,2440	0,2305	0,0135	0,0135
DEA: Nordrhein-Westfalen	1.893.400	8.114.300	0,2333	0,2027	0,0307	0,0307	0,2333	0,2212	0,0121	0,0121	0,2333	0,2305	0,0028	0,0028
DEB: Rheinland-Pfalz	452.900	1.932.800	0,2343	0,2027	0,0317	0,0317	0,2343	0,2212	0,0131	0,0131	0,2343	0,2305	0,0038	0,0038
DEC: Saarland	108.000	458.100	0,2358	0,2027	0,0331	0,0331	0,2358	0,2212	0,0145	0,0145	0,2358	0,2305	0,0053	0,0053
DED: Sachsen	431.000	1.939.300	0,2222	0,2027	0,0196	0,0196	0,2222	0,2212	0,0010	0,0010	0,2222	0,2305	-0,0083	0,0083
DEE: Sachsen-Anhalt	254.900	1.084.100	0,2351	0,2027	0,0325	0,0325	0,2351	0,2212	0,0139	0,0139	0,2351	0,2305	0,0046	0,0046
DEF: Schleswig-Holstein	347.900	1.337.400	0,2601	0,2027	0,0575	0,0575	0,2601	0,2212	0,0389	0,0389	0,2601	0,2305	0,0296	0,0296
DEG: Thuringen	236.300	1.091.700	0,2165	0,2027	0,0138	0,0138	0,2165	0,2212	-0,0048	0,0048	0,2165	0,2305	-0,0140	0,0140

Legenda:

Si – Emprego no sector S na região DEx / total de emprego

Si\* - Emprego no sector S na região Dez / total de emprego

Tabela: índice de Krugman – Sector D: Wholesale and retail trade, repair of motor vehicles, motorcycles and personal and household goods; hotels and restaurants; transport, storage and communication

2008 Regiões / Indicadores	Sector D	Total de Emprego	DE4: Brandenburg				Modulo (si-si*)	DE5: Bremen				Modulo (si-si*)	DE6: Hamburg				Modulo (si-si*)
			si	si*	si-si*	(si-si*)		si	si*	si-si*	(si-si*)		si	si*	si-si*	(si-si*)	
DE1: Baden-Wuerttemberg	1.097.300	5.414.600	0,2027	0,2330	-0,0303	0,0303	0,2027	0,2781	-0,0754	0,0754	0,2027	0,2950	-0,0923	0,0923			
DE2: Bayern	1.399.600	6.327.000	0,2212	0,2330	-0,0118	0,0118	0,2212	0,2781	-0,0569	0,0569	0,2212	0,2950	-0,0738	0,0738			
DE3: Berlin	349.000	1.514.100	0,2305	0,2330	-0,0025	0,0025	0,2305	0,2781	-0,0476	0,0476	0,2305	0,2950	-0,0645	0,0645			
DE4: Brandenburg	285.900	1.227.100					0,2330	0,2781	-0,0451	0,0451	0,2330	0,2950	-0,0620	0,0620			
DE5: Bremen	80.000	287.700	0,2781	0,2330	0,0451	0,0451					0,2781	0,2950	-0,0169	0,0169			
DE6: Hamburg	255.600	866.500	0,2950	0,2330	0,0620	0,0620	0,2950	0,2781	0,0169	0,0169							
DE7: Hessen	697.300	2.892.400	0,2411	0,2330	0,0081	0,0081	0,2411	0,2781	-0,0370	0,0370	0,2411	0,2950	-0,0539	0,0539			
DE8: Mecklenburg- Vorpommern	199.200	778.300	0,2559	0,2330	0,0230	0,0230	0,2559	0,2781	-0,0221	0,0221	0,2559	0,2950	-0,0390	0,0390			
DE9: Niedersachsen	882.000	3.614.500	0,2440	0,2330	0,0110	0,0110	0,2440	0,2781	-0,0341	0,0341	0,2440	0,2950	-0,0510	0,0510			
DEA: Nordrhein-Westfalen	1.893.400	8.114.300	0,2333	0,2330	0,0004	0,0004	0,2333	0,2781	-0,0447	0,0447	0,2333	0,2950	-0,0616	0,0616			
DEB: Rheinland-Pfalz	452.900	1.932.800	0,2343	0,2330	0,0013	0,0013	0,2343	0,2781	-0,0437	0,0437	0,2343	0,2950	-0,0607	0,0607			
DEC: Saarland	108.000	458.100	0,2358	0,2330	0,0028	0,0028	0,2358	0,2781	-0,0423	0,0423	0,2358	0,2950	-0,0592	0,0592			
DED: Sachsen	431.000	1.939.300	0,2222	0,2330	-0,0107	0,0107	0,2222	0,2781	-0,0558	0,0558	0,2222	0,2950	-0,0727	0,0727			
DEE: Sachsen-Anhalt	254.900	1.084.100	0,2351	0,2330	0,0021	0,0021	0,2351	0,2781	-0,0429	0,0429	0,2351	0,2950	-0,0599	0,0599			
DEF: Schleswig-Holstein	347.900	1.337.400	0,2601	0,2330	0,0271	0,0271	0,2601	0,2781	-0,0179	0,0179	0,2601	0,2950	-0,0348	0,0348			
DEG: Thuringen	236.300	1.091.700	0,2165	0,2330	-0,0165	0,0165	0,2165	0,2781	-0,0616	0,0616	0,2165	0,2950	-0,0785	0,0785			

Legenda:

Si – Emprego no sector S na região DEx / total de emprego

Si\* - Emprego no sector S na região Dez / total de emprego

Tabela: índice de Krugman – Sector D: Wholesale and retail trade, repair of motor vehicles, motorcycles and personal and household goods; hotels and restaurants; transport, storage and communication

2008 Regiões / Indicadores	Sector D	Total de Emprego	DE7: Hessen			Modulo	DE8: Mecklenburg- Vorpommern			Modulo	DE9: Niedersachsen			Modulo
			si	si*	si-si*	(si-si*)	si	si*	si-si*	(si-si*)	si	si*	si-si*	(si-si*)
DE1: Baden-Wuerttemberg	1.097.300	5.414.600	0,2027	0,2411	-0,0384	0,0384	0,2027	0,2559	-0,0533	0,0533	0,2027	0,2440	-0,0414	0,0414
DE2: Bayern	1.399.600	6.327.000	0,2212	0,2411	-0,0199	0,0199	0,2212	0,2559	-0,0347	0,0347	0,2212	0,2440	-0,0228	0,0228
DE3: Berlin	349.000	1.514.100	0,2305	0,2411	-0,0106	0,0106	0,2305	0,2559	-0,0254	0,0254	0,2305	0,2440	-0,0135	0,0135
DE4: Brandenburg	285.900	1.227.100	0,2330	0,2411	-0,0081	0,0081	0,2330	0,2559	-0,0230	0,0230	0,2330	0,2440	-0,0110	0,0110
DE5: Bremen	80.000	287.700	0,2781	0,2411	0,0370	0,0370	0,2781	0,2559	0,0221	0,0221	0,2781	0,2440	0,0341	0,0341
DE6: Hamburg	255.600	866.500	0,2950	0,2411	0,0539	0,0539	0,2950	0,2559	0,0390	0,0390	0,2950	0,2440	0,0510	0,0510
DE7: Hessen	697.300	2.892.400					0,2411	0,2559	-0,0149	0,0149	0,2411	0,2440	-0,0029	0,0029
DE8: Mecklenburg- Vorpommern	199.200	778.300	0,2559	0,2411	0,0149	0,0149					0,2559	0,2440	0,0119	0,0119
DE9: Niedersachsen	882.000	3.614.500	0,2440	0,2411	0,0029	0,0029	0,2440	0,2559	-0,0119	0,0119				
DEA: Nordrhein-Westfalen	1.893.400	8.114.300	0,2333	0,2411	-0,0077	0,0077	0,2333	0,2559	-0,0226	0,0226	0,2333	0,2440	-0,0107	0,0107
DEB: Rheinland-Pfalz	452.900	1.932.800	0,2343	0,2411	-0,0068	0,0068	0,2343	0,2559	-0,0216	0,0216	0,2343	0,2440	-0,0097	0,0097
DEC: Saarland	108.000	458.100	0,2358	0,2411	-0,0053	0,0053	0,2358	0,2559	-0,0202	0,0202	0,2358	0,2440	-0,0083	0,0083
DED: Sachsen	431.000	1.939.300	0,2222	0,2411	-0,0188	0,0188	0,2222	0,2559	-0,0337	0,0337	0,2222	0,2440	-0,0218	0,0218
DEE: Sachsen-Anhalt	254.900	1.084.100	0,2351	0,2411	-0,0060	0,0060	0,2351	0,2559	-0,0208	0,0208	0,2351	0,2440	-0,0089	0,0089
DEF: Schleswig-Holstein	347.900	1.337.400	0,2601	0,2411	0,0191	0,0191	0,2601	0,2559	0,0042	0,0042	0,2601	0,2440	0,0161	0,0161
DEG: Thuringen	236.300	1.091.700	0,2165	0,2411	-0,0246	0,0246	0,2165	0,2559	-0,0395	0,0395	0,2165	0,2440	-0,0276	0,0276

Legenda:

Si – Emprego no sector S na região DEx / total de emprego

Si\* - Emprego no sector S na região Dez / total de emprego

Tabela: índice de Krugman – Sector D: Wholesale and retail trade, repair of motor vehicles, motorcycles and personal and household goods; hotels and restaurants; transport, storage and communication

2008 Regiões / Indicadores	Sector D	Total de Emprego	DEA: Nordrhein- Westfalen			Modulo (si-si*)	DEB: Rheinland-Pfalz			Modulo (si-si*)	DEC: Saarland			Modulo (si-si*)
			si	si*	si-si*		si	si*	si-si*		si	si*	si-si*	
DE1: Baden-Wuerttemberg	1.097.300	5.414.600	0,2027	0,2333	-0,0307	0,0307	0,2027	0,2343	-0,0317	0,0317	0,2027	0,2358	-0,0331	0,0331
DE2: Bayern	1.399.600	6.327.000	0,2212	0,2333	-0,0121	0,0121	0,2212	0,2343	-0,0131	0,0131	0,2212	0,2358	-0,0145	0,0145
DE3: Berlin	349.000	1.514.100	0,2305	0,2333	-0,0028	0,0028	0,2305	0,2343	-0,0038	0,0038	0,2305	0,2358	-0,0053	0,0053
DE4: Brandenburg	285.900	1.227.100	0,2330	0,2333	-0,0004	0,0004	0,2330	0,2343	-0,0013	0,0013	0,2330	0,2358	-0,0028	0,0028
DE5: Bremen	80.000	287.700	0,2781	0,2333	0,0447	0,0447	0,2781	0,2343	0,0437	0,0437	0,2781	0,2358	0,0423	0,0423
DE6: Hamburg	255.600	866.500	0,2950	0,2333	0,0616	0,0616	0,2950	0,2343	0,0607	0,0607	0,2950	0,2358	0,0592	0,0592
DE7: Hessen	697.300	2.892.400	0,2411	0,2333	0,0077	0,0077	0,2411	0,2343	0,0068	0,0068	0,2411	0,2358	0,0053	0,0053
DE8: Mecklenburg- Vorpommern	199.200	778.300	0,2559	0,2333	0,0226	0,0226	0,2559	0,2343	0,0216	0,0216	0,2559	0,2358	0,0202	0,0202
DE9: Niedersachsen	882.000	3.614.500	0,2440	0,2333	0,0107	0,0107	0,2440	0,2343	0,0097	0,0097	0,2440	0,2358	0,0083	0,0083
DEA: Nordrhein-Westfalen	1.893.400	8.114.300					0,2333	0,2343	-0,0010	0,0010	0,2333	0,2358	-0,0024	0,0024
DEB: Rheinland-Pfalz	452.900	1.932.800	0,2343	0,2333	0,0010	0,0010					0,2343	0,2358	-0,0014	0,0014
DEC: Saarland	108.000	458.100	0,2358	0,2333	0,0024	0,0024	0,2358	0,2343	0,0014	0,0014				
DED: Sachsen	431.000	1.939.300	0,2222	0,2333	-0,0111	0,0111	0,2222	0,2343	-0,0121	0,0121	0,2222	0,2358	-0,0135	0,0135
DEE: Sachsen-Anhalt	254.900	1.084.100	0,2351	0,2333	0,0018	0,0018	0,2351	0,2343	0,0008	0,0008	0,2351	0,2358	-0,0006	0,0006
DEF: Schleswig-Holstein	347.900	1.337.400	0,2601	0,2333	0,0268	0,0268	0,2601	0,2343	0,0258	0,0258	0,2601	0,2358	0,0244	0,0244
DEG: Thuringen	236.300	1.091.700	0,2165	0,2333	-0,0169	0,0169	0,2165	0,2343	-0,0179	0,0179	0,2165	0,2358	-0,0193	0,0193

Legenda:

Si – Emprego no sector S na região DEx / total de emprego

Si\* - Emprego no sector S na região Dez / total de emprego

Tabela: índice de Krugman – Sector D: Wholesale and retail trade, repair of motor vehicles, motorcycles and personal and household goods; hotels and restaurants; transport, storage and communication

2008 Regiões / Indicadores	Sector D	Total de Emprego	DED: Sachsen				Modulo (si-si*)	DEE: Sachsen-Anhalt				Modulo (si-si*)	DEF: Schleswig-Holstein				Modulo (si-si*)
			si	si*	si-si*	(si-si*)		si	si*	si-si*	(si-si*)		si	si*	si-si*	(si-si*)	
DE1: Baden-Wuerttemberg	1.097.300	5.414.600	0,2027	0,2222	-0,0196	0,0196	0,2027	0,2351	-0,0325	0,0325	0,2027	0,2601	-0,0575	0,0575			
DE2: Bayern	1.399.600	6.327.000	0,2212	0,2222	-0,0010	0,0010	0,2212	0,2351	-0,0139	0,0139	0,2212	0,2601	-0,0389	0,0389			
DE3: Berlin	349.000	1.514.100	0,2305	0,2222	0,0083	0,0083	0,2305	0,2351	-0,0046	0,0046	0,2305	0,2601	-0,0296	0,0296			
DE4: Brandenburg	285.900	1.227.100	0,2330	0,2222	0,0107	0,0107	0,2330	0,2351	-0,0021	0,0021	0,2330	0,2601	-0,0271	0,0271			
DE5: Bremen	80.000	287.700	0,2781	0,2222	0,0558	0,0558	0,2781	0,2351	0,0429	0,0429	0,2781	0,2601	0,0179	0,0179			
DE6: Hamburg	255.600	866.500	0,2950	0,2222	0,0727	0,0727	0,2950	0,2351	0,0599	0,0599	0,2950	0,2601	0,0348	0,0348			
DE7: Hessen	697.300	2.892.400	0,2411	0,2222	0,0188	0,0188	0,2411	0,2351	0,0060	0,0060	0,2411	0,2601	-0,0191	0,0191			
DE8: Mecklenburg- Vorpommern	199.200	778.300	0,2559	0,2222	0,0337	0,0337	0,2559	0,2351	0,0208	0,0208	0,2559	0,2601	-0,0042	0,0042			
DE9: Niedersachsen	882.000	3.614.500	0,2440	0,2222	0,0218	0,0218	0,2440	0,2351	0,0089	0,0089	0,2440	0,2601	-0,0161	0,0161			
DEA: Nordrhein-Westfalen	1.893.400	8.114.300	0,2333	0,2222	0,0111	0,0111	0,2333	0,2351	-0,0018	0,0018	0,2333	0,2601	-0,0268	0,0268			
DEB: Rheinland-Pfalz	452.900	1.932.800	0,2343	0,2222	0,0121	0,0121	0,2343	0,2351	-0,0008	0,0008	0,2343	0,2601	-0,0258	0,0258			
DEC: Saarland	108.000	458.100	0,2358	0,2222	0,0135	0,0135	0,2358	0,2351	0,0006	0,0006	0,2358	0,2601	-0,0244	0,0244			
DED: Sachsen	431.000	1.939.300					0,2222	0,2351	-0,0129	0,0129	0,2222	0,2601	-0,0379	0,0379			
DEE: Sachsen-Anhalt	254.900	1.084.100	0,2351	0,2222	0,0129	0,0129					0,2351	0,2601	-0,0250	0,0250			
DEF: Schleswig-Holstein	347.900	1.337.400	0,2601	0,2222	0,0379	0,0379	0,2601	0,2351	0,0250	0,0250							
DEG: Thuringen	236.300	1.091.700	0,2165	0,2222	-0,0058	0,0058	0,2165	0,2351	-0,0187	0,0187	0,2165	0,2601	-0,0437	0,0437			

Legenda:

Si – Emprego no sector S na região DEx / total de emprego

Si\* - Emprego no sector S na região Dez / total de emprego

Tabela: índice de Krugman – Sector D: Wholesale and retail trade, repair of motor vehicles, motorcycles and personal and household goods; hotels and restaurants; transport, storage and communication

2008 Regiões / Indicadores	Sector D	Total de Emprego	DEG: Thuringen			Modulo
			si	si*	si-si*	(si-si*)
DE1: Baden-Wuerttemberg	1.097.300	5.414.600	0,2027	0,2165	-0,0138	0,0138
DE2: Bayern	1.399.600	6.327.000	0,2212	0,2165	0,0048	0,0048
DE3: Berlin	349.000	1.514.100	0,2305	0,2165	0,0140	0,0140
DE4: Brandenburg	285.900	1.227.100	0,2330	0,2165	0,0165	0,0165
DE5: Bremen	80.000	287.700	0,2781	0,2165	0,0616	0,0616
DE6: Hamburg	255.600	866.500	0,2950	0,2165	0,0785	0,0785
DE7: Hessen	697.300	2.892.400	0,2411	0,2165	0,0246	0,0246
DE8: Mecklenburg- Vorpommern	199.200	778.300	0,2559	0,2165	0,0395	0,0395
DE9: Niedersachsen	882.000	3.614.500	0,2440	0,2165	0,0276	0,0276
DEA: Nordrhein-Westfalen	1.893.400	8.114.300	0,2333	0,2165	0,0169	0,0169
DEB: Rheinland-Pfalz	452.900	1.932.800	0,2343	0,2165	0,0179	0,0179
DEC: Saarland	108.000	458.100	0,2358	0,2165	0,0193	0,0193
DED: Sachsen	431.000	1.939.300	0,2222	0,2165	0,0058	0,0058
DEE: Sachsen-Anhalt	254.900	1.084.100	0,2351	0,2165	0,0187	0,0187
DEF: Schleswig-Holstein	347.900	1.337.400	0,2601	0,2165	0,0437	0,0437
DEG: Thuringen	236.300	1.091.700				

Legenda:

Si – Emprego no sector S na região DEx / total de emprego

Si\* - Emprego no sector S na região Dez / total de emprego

Tabela: índice de Krugman – Sector E: Financial intermediation; real estate, renting and business activities

2004 Regiões / Indicadores	Sector E	Total de Emprego	DE1: Baden- Wuerttemberg			Modulo	DE2: Bayern			Modulo	DE3: Berlin			Modulo
			si	si*	si-si*	(si-si*)	si	si*	si-si*	(si-si*)	si	si*	si-si*	(si-si*)
<b>DE1: Baden-Wuerttemberg</b>	612.900	4.927.000					0,1244	0,1312	-0,0068	0,0068	0,1244	0,1797	-0,0553	0,0553
<b>DE2: Bayern</b>	759.800	5.792.700	0,1312	0,1244	0,0068	0,0068					0,1312	0,2312	-0,1000	0,1000
<b>DE3: Berlin</b>	252.600	1.405.400	0,1797	0,1244	0,0553	0,0553	0,1797	0,1312	0,0486	0,0486				
<b>DE4: Brandenburg</b>	117.000	1.092.600	0,1071	0,1244	-0,0173	0,0173	0,1071	0,1312	-0,0241	0,0241	0,1071	0,3261	-0,2190	0,2190
<b>DE5: Bremen</b>	34.100	257.400	0,1325	0,1244	0,0081	0,0081	0,1325	0,1312	0,0013	0,0013	0,1325	0,1797	-0,0473	0,0473
<b>DE6: Hamburg</b>	171.200	774.600	0,2210	0,1244	0,0966	0,0966	0,2210	0,1312	0,0899	0,0899	0,2210	0,1797	0,0413	0,0413
<b>DE7: Hessen</b>	461.100	2.688.100	0,1715	0,1244	0,0471	0,0471	0,1715	0,1312	0,0404	0,0404	0,1715	0,1797	-0,0082	0,0082
<b>DE8: Mecklenburg-Vorpommern</b>	71.900	690.700	0,1041	0,1244	-0,0203	0,0203	0,1041	0,1312	-0,0271	0,0271	0,1041	0,1797	-0,0756	0,0756
<b>DE9: Niedersachsen</b>	365.500	3.313.200	0,1103	0,1244	-0,0141	0,0141	0,1103	0,1312	-0,0208	0,0208	0,1103	0,1797	-0,0694	0,0694
<b>DEA: Nordrhein-Westfalen</b>	930.800	7.370.700	0,1263	0,1244	0,0019	0,0019	0,1263	0,1312	-0,0049	0,0049	0,1263	0,1797	-0,0535	0,0535
<b>DEB: Rheinland-Pfalz</b>	196.700	1.734.500	0,1134	0,1244	-0,0110	0,0110	0,1134	0,1312	-0,0178	0,0178	0,1134	0,1797	-0,0663	0,0663
<b>DEC: Saarland</b>	51.100	424.300	0,1204	0,1244	-0,0040	0,0040	0,1204	0,1312	-0,0107	0,0107	0,1204	0,1797	-0,0593	0,0593
<b>DED: Sachsen</b>	197.900	1.765.200	0,1121	0,1244	-0,0123	0,0123	0,1121	0,1312	-0,0191	0,0191	0,1121	0,1797	-0,0676	0,0676
<b>DEE: Sachsen-Anhalt</b>	79.300	1.000.100	0,0793	0,1244	-0,0451	0,0451	0,0793	0,1312	-0,0519	0,0519	0,0793	0,1797	-0,1004	0,1004
<b>DEF: Schleswig-Holstein</b>	140.600	1.205.700	0,1166	0,1244	-0,0078	0,0078	0,1166	0,1312	-0,0146	0,0146	0,1166	0,1797	-0,0631	0,0631
<b>DEG: Thuringen</b>	88.000	1.020.300	0,0862	0,1244	-0,0381	0,0381	0,0862	0,1312	-0,0449	0,0449	0,0862	0,1797	-0,0935	0,0935

Legenda:

Si – Emprego no sector S na região DEx / total de emprego

Si\* - Emprego no sector S na região Dez / total de emprego



Tabela: índice de Krugman – Sector E: Financial intermediation; real estate, renting and business activities

2004 Regiões / Indicadores	Sector E	Total de Emprego	DE4: Brandenburg			Modulo	DE5: Bremen			Modulo	DE6: Hamburg			Modulo
			si	si*	si-si*	(si-si*)	si	si*	si-si*	(si-si*)	si	si*	si-si*	(si-si*)
DE1: Baden-Wuerttemberg	612.900	4.927.000	0,1244	0,1071	0,0173	0,0173	0,1244	0,1325	-0,0081	0,0081	0,1244	0,2210	-0,0966	0,0966
DE2: Bayern	759.800	5.792.700	0,1312	0,1071	0,0241	0,0241	0,1312	0,1325	-0,0013	0,0013	0,1312	0,2210	-0,0899	0,0899
DE3: Berlin	252.600	1.405.400	0,1797	0,1071	0,0727	0,0727	0,1797	0,1325	0,0473	0,0473	0,1797	0,2210	-0,0413	0,0413
DE4: Brandenburg	117.000	1.092.600					0,1071	0,1325	-0,0254	0,0254	0,1071	0,2210	-0,1139	0,1139
DE5: Bremen	34.100	257.400	0,1325	0,1071	0,0254	0,0254					0,1325	0,2210	-0,0885	0,0885
DE6: Hamburg	171.200	774.600	0,2210	0,1071	0,1139	0,1139	0,2210	0,1325	0,0885	0,0885				
DE7: Hessen	461.100	2.688.100	0,1715	0,1071	0,0644	0,0644	0,1715	0,1325	0,0391	0,0391	0,1715	0,2210	-0,0495	0,0495
DE8: Mecklenburg-Vorpommern	71.900	690.700	0,1041	0,1071	-0,0030	0,0030	0,1041	0,1325	-0,0284	0,0284	0,1041	0,2210	-0,1169	0,1169
DE9: Niedersachsen	365.500	3.313.200	0,1103	0,1071	0,0032	0,0032	0,1103	0,1325	-0,0222	0,0222	0,1103	0,2210	-0,1107	0,1107
DEA: Nordrhein-Westfalen	930.800	7.370.700	0,1263	0,1071	0,0192	0,0192	0,1263	0,1325	-0,0062	0,0062	0,1263	0,2210	-0,0947	0,0947
DEB: Rheinland-Pfalz	196.700	1.734.500	0,1134	0,1071	0,0063	0,0063	0,1134	0,1325	-0,0191	0,0191	0,1134	0,2210	-0,1076	0,1076
DEC: Saarland	51.100	424.300	0,1204	0,1071	0,0133	0,0133	0,1204	0,1325	-0,0120	0,0120	0,1204	0,2210	-0,1006	0,1006
DED: Sachsen	197.900	1.765.200	0,1121	0,1071	0,0050	0,0050	0,1121	0,1325	-0,0204	0,0204	0,1121	0,2210	-0,1089	0,1089
DEE: Sachsen-Anhalt	79.300	1.000.100	0,0793	0,1071	-0,0278	0,0278	0,0793	0,1325	-0,0532	0,0532	0,0793	0,2210	-0,1417	0,1417
DEF: Schleswig-Holstein	140.600	1.205.700	0,1166	0,1071	0,0095	0,0095	0,1166	0,1325	-0,0159	0,0159	0,1166	0,2210	-0,1044	0,1044
DEG: Thuringen	88.000	1.020.300	0,0862	0,1071	-0,0208	0,0208	0,0862	0,1325	-0,0462	0,0462	0,0862	0,2210	-0,1348	0,1348

Legenda:

Si – Emprego no sector S na região DEx / total de emprego

Si\* - Emprego no sector S na região Dez / total de emprego

Tabela: índice de Krugman – Sector E: Financial intermediation; real estate, renting and business activities

2004 Regiões / Indicadores	Sector E	Total de Emprego	DE7: Hessen			Modulo	DE8: Mecklenburg- Vorpommern			Modulo	DE9: Niedersachsen			Modulo
			si	si*	si-si*	(si-si*)	si	si*	si-si*	(si-si*)	si	si*	si-si*	(si-si*)
<b>DE1: Baden-Wuerttemberg</b>	612.900	4.927.000	0,1244	0,1715	-0,0471	0,0471	0,1244	0,1041	0,0203	0,0203	0,1244	0,1103	0,0141	0,0141
<b>DE2: Bayern</b>	759.800	5.792.700	0,1312	0,1715	-0,0404	0,0404	0,1312	0,1041	0,0271	0,0271	0,1312	0,1103	0,0208	0,0208
<b>DE3: Berlin</b>	252.600	1.405.400	0,1797	0,1715	0,0082	0,0082	0,1797	0,1041	0,0756	0,0756	0,1797	0,1103	0,0694	0,0694
<b>DE4: Brandenburg</b>	117.000	1.092.600	0,1071	0,1715	-0,0644	0,0644	0,1071	0,1041	0,0030	0,0030	0,1071	0,1103	-0,0032	0,0032
<b>DE5: Bremen</b>	34.100	257.400	0,1325	0,1715	-0,0391	0,0391	0,1325	0,1041	0,0284	0,0284	0,1325	0,1103	0,0222	0,0222
<b>DE6: Hamburg</b>	171.200	774.600	0,2210	0,1715	0,0495	0,0495	0,2210	0,1041	0,1169	0,1169	0,2210	0,1103	0,1107	0,1107
<b>DE7: Hessen</b>	461.100	2.688.100					0,1715	0,1041	0,0674	0,0674	0,1715	0,1103	0,0612	0,0612
<b>DE8: Mecklenburg-Vorpommern</b>	71.900	690.700	0,1041	0,1715	-0,0674	0,0674					0,1041	0,1103	-0,0062	0,0062
<b>DE9: Niedersachsen</b>	365.500	3.313.200	0,1103	0,1715	-0,0612	0,0612	0,1103	0,1041	0,0062	0,0062				
<b>DEA: Nordrhein-Westfalen</b>	930.800	7.370.700	0,1263	0,1715	-0,0452	0,0452	0,1263	0,1041	0,0222	0,0222	0,1263	0,1103	0,0160	0,0160
<b>DEB: Rheinland-Pfalz</b>	196.700	1.734.500	0,1134	0,1715	-0,0581	0,0581	0,1134	0,1041	0,0093	0,0093	0,1134	0,1103	0,0031	0,0031
<b>DEC: Saarland</b>	51.100	424.300	0,1204	0,1715	-0,0511	0,0511	0,1204	0,1041	0,0163	0,0163	0,1204	0,1103	0,0101	0,0101
<b>DED: Sachsen</b>	197.900	1.765.200	0,1121	0,1715	-0,0594	0,0594	0,1121	0,1041	0,0080	0,0080	0,1121	0,1103	0,0018	0,0018
<b>DEE: Sachsen-Anhalt</b>	79.300	1.000.100	0,0793	0,1715	-0,0922	0,0922	0,0793	0,1041	-0,0248	0,0248	0,0793	0,1103	-0,0310	0,0310
<b>DEF: Schleswig-Holstein</b>	140.600	1.205.700	0,1166	0,1715	-0,0549	0,0549	0,1166	0,1041	0,0125	0,0125	0,1166	0,1103	0,0063	0,0063
<b>DEG: Thuringen</b>	88.000	1.020.300	0,0862	0,1715	-0,0853	0,0853	0,0862	0,1041	-0,0178	0,0178	0,0862	0,1103	-0,0241	0,0241

Legenda:

Si – Emprego no sector S na região DEx / total de emprego

Si\* - Emprego no sector S na região Dez / total de emprego

Tabela: índice de Krugman – Sector E: Financial intermediation; real estate, renting and business activities

2004 Regiões / Indicadores	Sector E	Total de Emprego	DEA: Nordrhein- Westfalen			Modulo (si-si*)	DEB: Rheinland-Pfalz			Modulo (si-si*)	DEC: Saarland			Modulo (si-si*)
			si	si*	si-si*		si	si*	si-si*		si	si*	si-si*	
DE1: Baden-Wuerttemberg	612.900	4.927.000	0,1244	0,1263	-0,0019	0,0019	0,1244	0,1134	0,0110	0,0110	0,1244	0,1204	0,0040	0,0040
DE2: Bayern	759.800	5.792.700	0,1312	0,1263	0,0049	0,0049	0,1312	0,1134	0,0178	0,0178	0,1312	0,1204	0,0107	0,0107
DE3: Berlin	252.600	1.405.400	0,1797	0,1263	0,0535	0,0535	0,1797	0,1134	0,0663	0,0663	0,1797	0,1204	0,0593	0,0593
DE4: Brandenburg	117.000	1.092.600	0,1071	0,1263	-0,0192	0,0192	0,1071	0,1134	-0,0063	0,0063	0,1071	0,1204	-0,0133	0,0133
DE5: Bremen	34.100	257.400	0,1325	0,1263	0,0062	0,0062	0,1325	0,1134	0,0191	0,0191	0,1325	0,1204	0,0120	0,0120
DE6: Hamburg	171.200	774.600	0,2210	0,1263	0,0947	0,0947	0,2210	0,1134	0,1076	0,1076	0,2210	0,1204	0,1006	0,1006
DE7: Hessen	461.100	2.688.100	0,1715	0,1263	0,0452	0,0452	0,1715	0,1134	0,0581	0,0581	0,1715	0,1204	0,0511	0,0511
DE8: Mecklenburg-Vorpommern	71.900	690.700	0,1041	0,1263	-0,0222	0,0222	0,1041	0,1134	-0,0093	0,0093	0,1041	0,1204	-0,0163	0,0163
DE9: Niedersachsen	365.500	3.313.200	0,1103	0,0496	0,0607	0,0607	0,1103	0,1134	-0,0031	0,0031	0,1103	0,1204	-0,0101	0,0101
DEA: Nordrhein-Westfalen	930.800	7.370.700					0,1263	0,1134	0,0129	0,0129	0,1263	0,1204	0,0059	0,0059
DEB: Rheinland-Pfalz	196.700	1.734.500	0,1134	0,1263	-0,0129	0,0129					0,1134	0,1204	-0,0070	0,0070
DEC: Saarland	51.100	424.300	0,1204	0,1263	-0,0059	0,0059	0,1204	0,1134	0,0070	0,0070				
DED: Sachsen	197.900	1.765.200	0,1121	0,1263	-0,0142	0,0142	0,1121	0,1134	-0,0013	0,0013	0,1121	0,1204	-0,0083	0,0083
DEE: Sachsen-Anhalt	79.300	1.000.100	0,0793	0,1263	-0,0470	0,0470	0,0793	0,1134	-0,0341	0,0341	0,0793	0,1204	-0,0411	0,0411
DEF: Schleswig-Holstein	140.600	1.205.700	0,1166	0,1263	-0,0097	0,0097	0,1166	0,1134	0,0032	0,0032	0,1166	0,1204	-0,0038	0,0038
DEG: Thuringen	88.000	1.020.300	0,0862	0,1263	-0,0400	0,0400	0,0862	0,1134	-0,0272	0,0272	0,0862	0,1204	-0,0342	0,0342

Legenda:

Si – Emprego no sector S na região DEx / total de emprego

Si\* - Emprego no sector S na região Dez / total de emprego

Tabela: índice de Krugman – Sector E: Financial intermediation; real estate, renting and business activities

2004 Regiões / Indicadores	Sector E	Total de Emprego	DED: Sachsen			Modulo	DEE: Sachsen-Anhalt			Modulo	DEF: Schleswig-Holstein			Modulo
			si	si*	si-si*	(si-si*)	si	si*	si-si*	(si-si*)	si	si*	si-si*	(si-si*)
<b>DE1: Baden-Wuerttemberg</b>	612.900	4.927.000	0,1244	0,1121	0,0123	0,0123	0,1244	0,0793	0,0451	0,0451	0,1244	0,1166	0,0078	0,0078
<b>DE2: Bayern</b>	759.800	5.792.700	0,1312	0,1121	0,0191	0,0191	0,1312	0,0793	0,0519	0,0519	0,1312	0,1166	0,0146	0,0146
<b>DE3: Berlin</b>	252.600	1.405.400	0,1797	0,1121	0,0676	0,0676	0,1797	0,0793	0,1004	0,1004	0,1797	0,1166	0,0631	0,0631
<b>DE4: Brandenburg</b>	117.000	1.092.600	0,1071	0,1121	-0,0050	0,0050	0,1071	0,0793	0,0278	0,0278	0,1071	0,1166	-0,0095	0,0095
<b>DE5: Bremen</b>	34.100	257.400	0,1325	0,1121	0,0204	0,0204	0,1325	0,0793	0,0532	0,0532	0,1325	0,1166	0,0159	0,0159
<b>DE6: Hamburg</b>	171.200	774.600	0,2210	0,1121	0,1089	0,1089	0,2210	0,0793	0,1417	0,1417	0,2210	0,1166	0,1044	0,1044
<b>DE7: Hessen</b>	461.100	2.688.100	0,1715	0,1121	0,0594	0,0594	0,1715	0,0793	0,0922	0,0922	0,1715	0,1166	0,0549	0,0549
<b>DE8: Mecklenburg-Vorpommern</b>	71.900	690.700	0,1041	0,1121	-0,0080	0,0080	0,1041	0,0793	0,0248	0,0248	0,1041	0,1166	-0,0125	0,0125
<b>DE9: Niedersachsen</b>	365.500	3.313.200	0,1103	0,1121	-0,0018	0,0018	0,1103	0,0793	0,0310	0,0310	0,1103	0,1166	-0,0063	0,0063
<b>DEA: Nordrhein-Westfalen</b>	930.800	7.370.700	0,1263	0,1121	0,0142	0,0142	0,1263	0,0793	0,0470	0,0470	0,1263	0,1166	0,0097	0,0097
<b>DEB: Rheinland-Pfalz</b>	196.700	1.734.500	0,1134	0,1121	0,0013	0,0013	0,1134	0,0793	0,0341	0,0341	0,1134	0,1166	-0,0032	0,0032
<b>DEC: Saarland</b>	51.100	424.300	0,1204	0,1121	0,0083	0,0083	0,1204	0,0793	0,0411	0,0411	0,1204	0,1166	0,0038	0,0038
<b>DED: Sachsen</b>	197.900	1.765.200					0,1121	0,0793	0,0328	0,0328	0,1121	0,1166	-0,0045	0,0045
<b>DEE: Sachsen-Anhalt</b>	79.300	1.000.100	0,0793	0,1121	-0,0328	0,0328					0,0793	0,1166	-0,0373	0,0373
<b>DEF: Schleswig-Holstein</b>	140.600	1.205.700	0,1166	0,1121	0,0045	0,0045	0,1166	0,0793	0,0373	0,0373				
<b>DEG: Thuringen</b>	88.000	1.020.300	0,0862	0,1121	-0,0259	0,0259	0,0862	0,0793	0,0070	0,0070	0,0862	0,1166	-0,0304	0,0304

Legenda:

Si – Emprego no sector S na região DEx / total de emprego

Si\* - Emprego no sector S na região Dez / total de emprego

Tabela: índice de Krugman – Sector E: Financial intermediation; real estate, renting and business activities

2004 Regiões / Indicadores	Sector E	Total de Emprego	DEG: Thuringen			Modulo ( <i>si-si*</i> )
			<i>si</i>	<i>si*</i>	<i>si-si*</i>	
DE1: Baden-Wuerttemberg	612.900	4.927.000	0,1244	0,0862	0,0381	0,0381
DE2: Bayern	759.800	5.792.700	0,1312	0,0862	0,0449	0,0449
DE3: Berlin	252.600	1.405.400	0,1797	0,0862	0,0935	0,0935
DE4: Brandenburg	117.000	1.092.600	0,1071	0,0862	0,0208	0,0208
DE5: Bremen	34.100	257.400	0,1325	0,0862	0,0462	0,0462
DE6: Hamburg	171.200	774.600	0,2210	0,0862	0,1348	0,1348
DE7: Hessen	461.100	2.688.100	0,1715	0,0862	0,0853	0,0853
DE8: Mecklenburg-Vorpommern	71.900	690.700	0,1041	0,0862	0,0178	0,0178
DE9: Niedersachsen	365.500	3.313.200	0,1103	0,0862	0,0241	0,0241
DEA: Nordrhein-Westfalen	930.800	7.370.700	0,1263	0,0862	0,0400	0,0400
DEB: Rheinland-Pfalz	196.700	1.734.500	0,1134	0,0862	0,0272	0,0272
DEC: Saarland	51.100	424.300	0,1204	0,0862	0,0342	0,0342
DED: Sachsen	197.900	1.765.200	0,1121	0,0862	0,0259	0,0259
DEE: Sachsen-Anhalt	79.300	1.000.100	0,0793	0,0862	-0,0070	0,0070
DEF: Schleswig-Holstein	140.600	1.205.700	0,1166	0,0862	0,0304	0,0304
DEG: Thuringen	88.000	1.020.300				

Legenda:

Si – Emprego no sector S na região DEx / total de emprego

Si\* - Emprego no sector S na região Dez / total de emprego

Tabela: índice de Krugman – Sector E: Financial intermediation; real estate, renting and business activities

2005 Regiões / Indicadores	Sector E	Total de Emprego	DE1: Baden- Wuerttemberg				Modulo (si-si*)	DE2: Bayern				Modulo (si-si*)	DE3: Berlin				Modulo (si-si*)
			si	si*	si-si*	(si-si*)		si	si*	si-si*	(si-si*)		si	si*	si-si*	(si-si*)	
DE1: Baden-Wuerttemberg	654.800	5.121.400					0,1279	0,1351	-0,0072	0,0072	0,1279	0,1913	-0,0635	0,0635			
DE2: Bayern	802.200	5.939.200	0,1351	0,1279	0,0072	0,0072					0,1351	0,1913	-0,0563	0,0563			
DE3: Berlin	275.500	1.439.900	0,1913	0,1279	0,0635	0,0635	0,1913	0,1351	0,0563	0,0563							
DE4: Brandenburg	120.100	1.127.900	0,1065	0,1279	-0,0214	0,0214	0,1065	0,1351	-0,0286	0,0286	0,1065	0,1913	-0,0849	0,0849			
DE5: Bremen	36.000	262.300	0,1372	0,1279	0,0094	0,0094	0,1372	0,1351	0,0022	0,0022	0,1372	0,1913	-0,0541	0,0541			
DE6: Hamburg	174.200	803.600	0,2168	0,1279	0,0889	0,0889	0,2168	0,1351	0,0817	0,0817	0,2168	0,1913	0,0254	0,0254			
DE7: Hessen	490.100	2.778.900	0,1764	0,1279	0,0485	0,0485	0,1764	0,1351	0,0413	0,0413	0,1764	0,1913	-0,0150	0,0150			
DE8: Mecklenburg- Vorpommern	71.700	731.000	0,0981	0,1279	-0,0298	0,0298	0,0981	0,1351	-0,0370	0,0370	0,0981	0,1913	-0,0932	0,0932			
DE9: Niedersachsen	375.300	3.413.800	0,1099	0,1279	-0,0179	0,0179	0,1099	0,1351	-0,0251	0,0251	0,1099	0,1913	-0,0814	0,0814			
DEA: Nordrhein-Westfalen	1.014.000	7.660.500	0,1324	0,1279	0,0045	0,0045	0,1324	0,1351	-0,0027	0,0027	0,1324	0,1913	-0,0590	0,0590			
DEB: Rheinland-Pfalz	219.800	1.815.600	0,1211	0,1279	-0,0068	0,0068	0,1211	0,1351	-0,0140	0,0140	0,1211	0,1913	-0,0703	0,0703			
DEC: Saarland	56.800	432.800	0,1312	0,1279	0,0034	0,0034	0,1312	0,1351	-0,0038	0,0038	0,1312	0,1913	-0,0601	0,0601			
DED: Sachsen	218.900	1.823.800	0,1200	0,1279	-0,0078	0,0078	0,1200	0,1351	-0,0150	0,0150	0,1200	0,1913	-0,0713	0,0713			
DEE: Sachsen-Anhalt	98.900	1.029.900	0,0960	0,1279	-0,0318	0,0318	0,0960	0,1351	-0,0390	0,0390	0,0960	0,1913	-0,0953	0,0953			
DEF: Schleswig-Holstein	174.000	1.256.200	0,1385	0,1279	0,0107	0,0107	0,1385	0,1351	0,0034	0,0034	0,1385	0,1913	-0,0528	0,0528			
DEG: Thuringen	90.900	1.016.800	0,0894	0,1279	-0,0385	0,0385	0,0894	0,1351	-0,0457	0,0457	0,0894	0,1913	-0,1019	0,1019			

Legenda:

Si – Emprego no sector S na região DEx / total de emprego

Si\* - Emprego no sector S na região Dez / total de emprego

Tabela: índice de Krugman – Sector E: Financial intermediation; real estate, renting and business activities

2005 Regiões / Indicadores	Sector E	Total de Emprego	DE4: Brandenburg			Modulo	DE5: Bremen			Modulo	DE6: Hamburg			Modulo
			si	si*	si-si*	(si-si*)	si	si*	si-si*	(si-si*)	si	si*	si-si*	(si-si*)
DE1: Baden-Wuerttemberg	654.800	5.121.400	0,1279	0,1065	0,0214	0,0214	0,1279	0,1372	-0,0094	0,0094	0,1279	0,2168	-0,0889	0,0889
DE2: Bayern	802.200	5.939.200	0,1351	0,1065	0,0286	0,0286	0,1351	0,1372	-0,0022	0,0022	0,1351	0,2168	-0,0817	0,0817
DE3: Berlin	275.500	1.439.900	0,1913	0,1065	0,0849	0,0849	0,1913	0,1372	0,0541	0,0541	0,1913	0,2168	-0,0254	0,0254
DE4: Brandenburg	120.100	1.127.900					0,1065	0,1372	-0,0308	0,0308	0,1065	0,2168	-0,1103	0,1103
DE5: Bremen	36.000	262.300	0,1372	0,1065	0,0308	0,0308					0,1372	0,2168	-0,0795	0,0795
DE6: Hamburg	174.200	803.600	0,2168	0,1065	0,1103	0,1103	0,2168	0,1372	0,0795	0,0795				
DE7: Hessen	490.100	2.778.900	0,1764	0,1065	0,0699	0,0699	0,1764	0,1372	0,0391	0,0391	0,1764	0,2168	-0,0404	0,0404
DE8: Mecklenburg- Vorpommern	71.700	731.000	0,0981	0,1065	-0,0084	0,0084	0,0981	0,1372	-0,0392	0,0392	0,0981	0,2168	-0,1187	0,1187
DE9: Niedersachsen	375.300	3.413.800	0,1099	0,1065	0,0035	0,0035	0,1099	0,1372	-0,0273	0,0273	0,1099	0,2168	-0,1068	0,1068
DEA: Nordrhein-Westfalen	1.014.000	7.660.500	0,1324	0,1065	0,0259	0,0259	0,1324	0,1372	-0,0049	0,0049	0,1324	0,2168	-0,0844	0,0844
DEB: Rheinland-Pfalz	219.800	1.815.600	0,1211	0,1065	0,0146	0,0146	0,1211	0,1372	-0,0162	0,0162	0,1211	0,2168	-0,0957	0,0957
DEC: Saarland	56.800	432.800	0,1312	0,1065	0,0248	0,0248	0,1312	0,1372	-0,0060	0,0060	0,1312	0,2168	-0,0855	0,0855
DED: Sachsen	218.900	1.823.800	0,1200	0,1065	0,0135	0,0135	0,1200	0,1372	-0,0172	0,0172	0,1200	0,2168	-0,0968	0,0968
DEE: Sachsen-Anhalt	98.900	1.029.900	0,0960	0,1065	-0,0105	0,0105	0,0960	0,1372	-0,0412	0,0412	0,0960	0,2168	-0,1207	0,1207
DEF: Schleswig-Holstein	174.000	1.256.200	0,1385	0,1065	0,0320	0,0320	0,1385	0,1372	0,0013	0,0013	0,1385	0,2168	-0,0783	0,0783
DEG: Thueringen	90.900	1.016.800	0,0894	0,1065	-0,0171	0,0171	0,0894	0,1372	-0,0478	0,0478	0,0894	0,2168	-0,1274	0,1274

Legenda:

Si – Emprego no sector S na região DEx / total de emprego

Si\* - Emprego no sector S na região Dez / total de emprego

Tabela: índice de Krugman – Sector E: Financial intermediation; real estate, renting and business activities

2005 Regiões / Indicadores	Sector E	Total de Emprego	DE7: Hessen			Modulo	DE8: Mecklenburg- Vorpommern			Modulo	DE9: Niedersachsen			Modulo
			si	si*	si-si*	(si-si*)	si	si*	si-si*	(si-si*)	si	si*	si-si*	(si-si*)
DE1: Baden-Wuerttemberg	654.800	5.121.400	0,1279	0,1764	-0,0485	0,0485	0,1279	0,0981	0,0298	0,0298	0,1279	0,1099	0,0179	0,0179
DE2: Bayern	802.200	5.939.200	0,1351	0,1764	-0,0413	0,0413	0,1351	0,0981	0,0370	0,0370	0,1351	0,1099	0,0251	0,0251
DE3: Berlin	275.500	1.439.900	0,1913	0,1764	0,0150	0,0150	0,1913	0,0981	0,0932	0,0932	0,1913	0,1099	0,0814	0,0814
DE4: Brandenburg	120.100	1.127.900	0,1065	0,1764	-0,0699	0,0699	0,1065	0,0981	0,0084	0,0084	0,1065	0,1099	-0,0035	0,0035
DE5: Bremen	36.000	262.300	0,1372	0,1764	-0,0391	0,0391	0,1372	0,0981	0,0392	0,0392	0,1372	0,1099	0,0273	0,0273
DE6: Hamburg	174.200	803.600	0,2168	0,1764	0,0404	0,0404	0,2168	0,0981	0,1187	0,1187	0,2168	0,1099	0,1068	0,1068
DE7: Hessen	490.100	2.778.900					0,1764	0,0981	0,0783	0,0783	0,1764	0,1099	0,0664	0,0664
DE8: Mecklenburg- Vorpommern	71.700	731.000	0,0981	0,1764	-0,0783	0,0783					0,0981	0,1099	-0,0119	0,0119
DE9: Niedersachsen	375.300	3.413.800	0,1099	0,1764	-0,0664	0,0664	0,1099	0,0981	0,0119	0,0119				
DEA: Nordrhein-Westfalen	1.014.000	7.660.500	0,1324	0,1764	-0,0440	0,0440	0,1324	0,0981	0,0343	0,0343	0,1324	0,1099	0,0224	0,0224
DEB: Rheinland-Pfalz	219.800	1.815.600	0,1211	0,1764	-0,0553	0,0553	0,1211	0,0981	0,0230	0,0230	0,1211	0,1099	0,0111	0,0111
DEC: Saarland	56.800	432.800	0,1312	0,1764	-0,0451	0,0451	0,1312	0,0981	0,0332	0,0332	0,1312	0,1099	0,0213	0,0213
DED: Sachsen	218.900	1.823.800	0,1200	0,1764	-0,0563	0,0563	0,1200	0,0981	0,0219	0,0219	0,1200	0,1099	0,0101	0,0101
DEE: Sachsen-Anhalt	98.900	1.029.900	0,0960	0,1764	-0,0803	0,0803	0,0960	0,0981	-0,0021	0,0021	0,0960	0,1099	-0,0139	0,0139
DEF: Schleswig-Holstein	174.000	1.256.200	0,1385	0,1764	-0,0379	0,0379	0,1385	0,0981	0,0404	0,0404	0,1385	0,1099	0,0286	0,0286
DEG: Thueringen	90.900	1.016.800	0,0894	0,1764	-0,0870	0,0870	0,0894	0,0981	-0,0087	0,0087	0,0894	0,1099	-0,0205	0,0205

Legenda:

Si – Emprego no sector S na região DEx / total de emprego

Si\* - Emprego no sector S na região Dez / total de emprego



Tabela: índice de Krugman – Sector E: Financial intermediation; real estate, renting and business activities

2005 Regiões / Indicadores	Sector E	Total de Emprego	DEA: Nordrhein- Westfalen				Modulo (si-si*)	DEB: Rheinland-Pfalz				Modulo (si-si*)	DEC: Saarland				Modulo (si-si*)
			si	si*	si-si*	(si-si*)		si	si*	si-si*	(si-si*)		si	si*	si-si*	(si-si*)	
DE1: Baden-Wuerttemberg	654.800	5.121.400	0,1279	0,1324	-0,0045	0,0045	0,1279	0,1211	0,0068	0,0068	0,1279	0,1312	-0,0034	0,0034			
DE2: Bayern	802.200	5.939.200	0,1351	0,1324	0,0027	0,0027	0,1351	0,1211	0,0140	0,0140	0,1351	0,1312	0,0038	0,0038			
DE3: Berlin	275.500	1.439.900	0,1913	0,1324	0,0590	0,0590	0,1913	0,1211	0,0703	0,0703	0,1913	0,1312	0,0601	0,0601			
DE4: Brandenburg	120.100	1.127.900	0,1065	0,1324	-0,0259	0,0259	0,1065	0,1211	-0,0146	0,0146	0,1065	0,1312	-0,0248	0,0248			
DE5: Bremen	36.000	262.300	0,1372	0,1324	0,0049	0,0049	0,1372	0,1211	0,0162	0,0162	0,1372	0,1312	0,0060	0,0060			
DE6: Hamburg	174.200	803.600	0,2168	0,1324	0,0844	0,0844	0,2168	0,1211	0,0957	0,0957	0,2168	0,1312	0,0855	0,0855			
DE7: Hessen	490.100	2.778.900	0,1764	0,1324	0,0440	0,0440	0,1764	0,1211	0,0553	0,0553	0,1764	0,1312	0,0451	0,0451			
DE8: Mecklenburg- Vorpommern	71.700	731.000	0,0981	0,1324	-0,0343	0,0343	0,0981	0,1211	-0,0230	0,0230	0,0981	0,1312	-0,0332	0,0332			
DE9: Niedersachsen	375.300	3.413.800	0,1099	0,1324	-0,0224	0,0224	0,1099	0,1211	-0,0111	0,0111	0,1099	0,1312	-0,0213	0,0213			
DEA: Nordrhein-Westfalen	1.014.000	7.660.500					0,1324	0,1211	0,0113	0,0113	0,1324	0,1312	0,0011	0,0011			
DEB: Rheinland-Pfalz	219.800	1.815.600	0,1211	0,1324	-0,0113	0,0113					0,1211	0,1312	-0,0102	0,0102			
DEC: Saarland	56.800	432.800	0,1312	0,1324	-0,0011	0,0011	0,1312	0,1211	0,0102	0,0102							
DED: Sachsen	218.900	1.823.800	0,1200	0,1324	-0,0123	0,0123	0,1200	0,1211	-0,0010	0,0010	0,1200	0,1312	-0,0112	0,0112			
DEE: Sachsen-Anhalt	98.900	1.029.900	0,0960	0,1324	-0,0363	0,0363	0,0960	0,1211	-0,0250	0,0250	0,0960	0,1312	-0,0352	0,0352			
DEF: Schleswig-Holstein	174.000	1.256.200	0,1385	0,1324	0,0061	0,0061	0,1385	0,1211	0,0175	0,0175	0,1385	0,1312	0,0073	0,0073			
DEG: Thuringen	90.900	1.016.800	0,0894	0,1324	-0,0430	0,0430	0,0894	0,1211	-0,0317	0,0317	0,0894	0,1312	-0,0418	0,0418			

Legenda:

Si – Emprego no sector S na região DEx / total de emprego

Si\* - Emprego no sector S na região Dez / total de emprego

Tabela: índice de Krugman – Sector E: Financial intermediation; real estate, renting and business activities

2005 Regiões / Indicadores	Sector E	Total de Emprego	DED: Sachsen			Modulo	DEE: Sachsen-Anhalt			Modulo	DEF: Schleswig-Holstein			Modulo
			si	si*	si-si*	(si-si*)	si	si*	si-si*	(si-si*)	si	si*	si-si*	(si-si*)
DE1: Baden-Wuerttemberg	654.800	5.121.400	0,1279	0,1200	0,0078	0,0078	0,1279	0,0960	0,0318	0,0318	0,1279	0,1385	-0,0107	0,0107
DE2: Bayern	802.200	5.939.200	0,1351	0,1200	0,0150	0,0150	0,1351	0,0960	0,0390	0,0390	0,1351	0,1385	-0,0034	0,0034
DE3: Berlin	275.500	1.439.900	0,1913	0,1200	0,0713	0,0713	0,1913	0,0960	0,0953	0,0953	0,1913	0,1385	0,0528	0,0528
DE4: Brandenburg	120.100	1.127.900	0,1065	0,1200	-0,0135	0,0135	0,1065	0,0960	0,0105	0,0105	0,1065	0,1385	-0,0320	0,0320
DE5: Bremen	36.000	262.300	0,1372	0,1200	0,0172	0,0172	0,1372	0,0960	0,0412	0,0412	0,1372	0,1385	-0,0013	0,0013
DE6: Hamburg	174.200	803.600	0,2168	0,1200	0,0968	0,0968	0,2168	0,0960	0,1207	0,1207	0,2168	0,1385	0,0783	0,0783
DE7: Hessen	490.100	2.778.900	0,1764	0,1200	0,0563	0,0563	0,1764	0,0960	0,0803	0,0803	0,1764	0,1385	0,0379	0,0379
DE8: Mecklenburg- Vorpommern	71.700	731.000	0,0981	0,1200	-0,0219	0,0219	0,0981	0,0960	0,0021	0,0021	0,0981	0,1385	-0,0404	0,0404
DE9: Niedersachsen	375.300	3.413.800	0,1099	0,1200	-0,0101	0,0101	0,1099	0,0960	0,0139	0,0139	0,1099	0,1385	-0,0286	0,0286
DEA: Nordrhein-Westfalen	1.014.000	7.660.500	0,1324	0,1200	0,0123	0,0123	0,1324	0,0960	0,0363	0,0363	0,1324	0,1385	-0,0061	0,0061
DEB: Rheinland-Pfalz	219.800	1.815.600	0,1211	0,1200	0,0010	0,0010	0,1211	0,0960	0,0250	0,0250	0,1211	0,1385	-0,0175	0,0175
DEC: Saarland	56.800	432.800	0,1312	0,1200	0,0112	0,0112	0,1312	0,0960	0,0352	0,0352	0,1312	0,1385	-0,0073	0,0073
DED: Sachsen	218.900	1.823.800					0,1200	0,0960	0,0240	0,0240	0,1200	0,1385	-0,0185	0,0185
DEE: Sachsen-Anhalt	98.900	1.029.900	0,0960	0,1200	-0,0240	0,0240					0,0960	0,1385	-0,0425	0,0425
DEF: Schleswig-Holstein	174.000	1.256.200	0,1385	0,1200	0,0185	0,0185	0,1385	0,0960	0,0425	0,0425				
DEG: Thueringen	90.900	1.016.800	0,0894	0,1200	-0,0306	0,0306	0,0894	0,0960	-0,0066	0,0066	0,0894	0,1385	-0,0491	0,0491

Legenda:

Si – Emprego no sector S na região DEx / total de emprego

Si\* - Emprego no sector S na região Dez / total de emprego

Tabela: índice de Krugman – Sector E: Financial intermediation; real estate, renting and business activities

<b>2005</b> <i>Regiões / Indicadores</i>	<b>Sector E</b>	<b>Total de</b> <b>Emprego</b>	<b>DEG: Thuringen</b>			<b>Modulo</b>
			<i>si</i>	<i>si*</i>	<i>si-si*</i>	<i>(si-si*)</i>
<b>DE1: Baden-Wuerttemberg</b>	654.800	5.121.400	0,1279	0,0894	0,0385	0,0385
<b>DE2: Bayern</b>	802.200	5.939.200	0,1351	0,0894	0,0457	0,0457
<b>DE3: Berlin</b>	275.500	1.439.900	0,1913	0,0894	0,1019	0,1019
<b>DE4: Brandenburg</b>	120.100	1.127.900	0,1065	0,0894	0,0171	0,0171
<b>DE5: Bremen</b>	36.000	262.300	0,1372	0,0894	0,0478	0,0478
<b>DE6: Hamburg</b>	174.200	803.600	0,2168	0,0894	0,1274	0,1274
<b>DE7: Hessen</b>	490.100	2.778.900	0,1764	0,0894	0,0870	0,0870
<b>DE8: Mecklenburg-</b> <b>Vorpommern</b>	71.700	731.000	0,0981	0,0894	0,0087	0,0087
<b>DE9: Niedersachsen</b>	375.300	3.413.800	0,1099	0,0894	0,0205	0,0205
<b>DEA: Nordrhein-Westfalen</b>	1.014.000	7.660.500	0,1324	0,0894	0,0430	0,0430
<b>DEB: Rheinland-Pfalz</b>	219.800	1.815.600	0,1211	0,0894	0,0317	0,0317
<b>DEC: Saarland</b>	56.800	432.800	0,1312	0,0894	0,0418	0,0418
<b>DED: Sachsen</b>	218.900	1.823.800	0,1200	0,0894	0,0306	0,0306
<b>DEE: Sachsen-Anhalt</b>	98.900	1.029.900	0,0960	0,0894	0,0066	0,0066
<b>DEF: Schleswig-Holstein</b>	174.000	1.256.200	0,1385	0,0894	0,0491	0,0491
<b>DEG: Thuringen</b>	90.900	1.016.800				

Legenda:

Si – Emprego no sector S na região DEx / total de emprego

Si\* - Emprego no sector S na região Dez / total de emprego

Tabela: índice de Krugman – Sector E: Financial intermediation; real estate, renting and business activities

2006 Regiões / Indicadores	Sector E	Total de Emprego	DE1: Baden- Wuerttemberg			Modulo	DE2: Bayern			Modulo	DE3: Berlin			Modulo
			si	si*	si-si*	(si-si*)	si	si*	si-si*	(si-si*)	si	si*	si-si*	(si-si*)
DE1: Baden-Wuerttemberg	655.500	5.185.600					0,1264	0,1389	-0,0125	0,0125	0,1264	0,1937	-0,0673	0,0673
DE2: Bayern	842.700	6.066.100	0,1389	0,1264	0,0125	0,0125					0,1389	0,1937	-0,0548	0,0548
DE3: Berlin	282.200	1.457.000	0,1937	0,1264	0,0673	0,0673	0,1937	0,1389	0,0548	0,0548				
DE4: Brandenburg	131.500	1.168.800	0,1125	0,1264	-0,0139	0,0139	0,1125	0,1389	-0,0264	0,0264	0,1125	0,1937	-0,0812	0,0812
DE5: Bremen	39.000	271.800	0,1435	0,1264	0,0171	0,0171	0,1435	0,1389	0,0046	0,0046	0,1435	0,1937	-0,0502	0,0502
DE6: Hamburg	171.000	828.000	0,2065	0,1264	0,0801	0,0801	0,2065	0,1389	0,0676	0,0676	0,2065	0,1937	0,0128	0,0128
DE7: Hessen	500.500	2.820.800	0,1774	0,1264	0,0510	0,0510	0,1774	0,1389	0,0385	0,0385	0,1774	0,1937	-0,0163	0,0163
DE8: Mecklenburg- Vorpommern	82.000	750.000	0,1093	0,1264	-0,0171	0,0171	0,1093	0,1389	-0,0296	0,0296	0,1093	0,1937	-0,0844	0,0844
DE9: Niedersachsen	411.000	3.474.000	0,1183	0,1264	-0,0081	0,0081	0,1183	0,1389	-0,0206	0,0206	0,1183	0,1937	-0,0754	0,0754
DEA: Nordrhein-Westfalen	1.075.900	7.793.400	0,1381	0,1264	0,0116	0,0116	0,1381	0,1389	-0,0009	0,0009	0,1381	0,1937	-0,0556	0,0556
DEB: Rheinland-Pfalz	218.800	1.865.600	0,1173	0,1264	-0,0091	0,0091	0,1173	0,1389	-0,0216	0,0216	0,1173	0,1937	-0,0764	0,0764
DEC: Saarland	54.200	439.700	0,1233	0,1264	-0,0031	0,0031	0,1233	0,1389	-0,0157	0,0157	0,1233	0,1937	-0,0704	0,0704
DED: Sachsen	231.100	1.866.300	0,1238	0,1264	-0,0026	0,0026	0,1238	0,1389	-0,0151	0,0151	0,1238	0,1937	-0,0699	0,0699
DEE: Sachsen-Anhalt	101.900	1.063.700	0,0958	0,1264	-0,0306	0,0306	0,0958	0,1389	-0,0431	0,0431	0,0958	0,1937	-0,0979	0,0979
DEF: Schleswig-Holstein	178.600	1.286.600	0,1388	0,1264	0,0124	0,0124	0,1388	0,1389	-0,0001	0,0001	0,1388	0,1937	-0,0549	0,0549
DEG: Thuringen	97.800	1.042.000	0,0939	0,1264	-0,0325	0,0325	0,0939	0,1389	-0,0451	0,0451	0,0939	0,1937	-0,0998	0,0998

Legenda:

Si – Emprego no sector S na região DEx / total de emprego

Si\* - Emprego no sector S na região Dez / total de emprego

Tabela: índice de Krugman – Sector E: Financial intermediation; real estate, renting and business activities

2006 Regiões / Indicadores	Sector E	Total de Emprego	DE4: Brandenburg			Modulo	DE5: Bremen			Modulo	DE6: Hamburg			Modulo
			si	si*	si-si*	(si-si*)	si	si*	si-si*	(si-si*)	si	si*	si-si*	(si-si*)
DE1: Baden-Wuerttemberg	655.500	5.185.600	0,1264	0,1125	0,0139	0,0139	0,1264	0,1435	-0,0171	0,0171	0,1264	0,2065	-0,0801	0,0801
DE2: Bayern	842.700	6.066.100	0,1389	0,1125	0,0264	0,0264	0,1389	0,1435	-0,0046	0,0046	0,1389	0,2065	-0,0676	0,0676
DE3: Berlin	282.200	1.457.000	0,1937	0,1125	0,0812	0,0812	0,1937	0,1435	0,0502	0,0502	0,1937	0,2065	-0,0128	0,0128
DE4: Brandenburg	131.500	1.168.800					0,1125	0,1435	-0,0310	0,0310	0,1125	0,2065	-0,0940	0,0940
DE5: Bremen	39.000	271.800	0,1435	0,1125	0,0310	0,0310					0,1435	0,2065	-0,0630	0,0630
DE6: Hamburg	171.000	828.000	0,2065	0,1125	0,0940	0,0940	0,2065	0,1435	0,0630	0,0630				
DE7: Hessen	500.500	2.820.800	0,1774	0,1125	0,0649	0,0649	0,1774	0,1435	0,0339	0,0339	0,1774	0,2065	-0,0291	0,0291
DE8: Mecklenburg- Vorpommern	82.000	750.000	0,1093	0,1125	-0,0032	0,0032	0,1093	0,1435	-0,0342	0,0342	0,1093	0,2065	-0,0972	0,0972
DE9: Niedersachsen	411.000	3.474.000	0,1183	0,1125	0,0058	0,0058	0,1183	0,1435	-0,0252	0,0252	0,1183	0,2065	-0,0882	0,0882
DEA: Nordrhein-Westfalen	1.075.900	7.793.400	0,1381	0,1125	0,0255	0,0255	0,1381	0,1435	-0,0054	0,0054	0,1381	0,2065	-0,0685	0,0685
DEB: Rheinland-Pfalz	218.800	1.865.600	0,1173	0,1125	0,0048	0,0048	0,1173	0,1435	-0,0262	0,0262	0,1173	0,2065	-0,0892	0,0892
DEC: Saarland	54.200	439.700	0,1233	0,1125	0,0108	0,0108	0,1233	0,1435	-0,0202	0,0202	0,1233	0,2065	-0,0833	0,0833
DED: Sachsen	231.100	1.866.300	0,1238	0,1125	0,0113	0,0113	0,1238	0,1435	-0,0197	0,0197	0,1238	0,2065	-0,0827	0,0827
DEE: Sachsen-Anhalt	101.900	1.063.700	0,0958	0,1125	-0,0167	0,0167	0,0958	0,1435	-0,0477	0,0477	0,0958	0,2065	-0,1107	0,1107
DEF: Schleswig-Holstein	178.600	1.286.600	0,1388	0,1125	0,0263	0,0263	0,1388	0,1435	-0,0047	0,0047	0,1388	0,2065	-0,0677	0,0677
DEG: Thuringen	97.800	1.042.000	0,0939	0,1125	-0,0187	0,0187	0,0939	0,1435	-0,0496	0,0496	0,0939	0,2065	-0,1127	0,1127

Legenda:

Si – Emprego no sector S na região DEx / total de emprego

Si\* - Emprego no sector S na região Dez / total de emprego

Tabela: índice de Krugman – Sector E: Financial intermediation; real estate, renting and business activities

2006 Regiões / Indicadores	Sector E	Total de Emprego	DE7: Hessen			Modulo	DE8: Mecklenburg- Vorpommern			Modulo	DE9: Niedersachsen			Modulo
			si	si*	si-si*	(si-si*)	si	si*	si-si*	(si-si*)	si	si*	si-si*	(si-si*)
DE1: Baden-Wuerttemberg	655.500	5.185.600	0,1264	0,1774	-0,0510	0,0510	0,1264	0,1093	0,0171	0,0171	0,1264	0,1183	0,0081	0,0081
DE2: Bayern	842.700	6.066.100	0,1389	0,1774	-0,0385	0,0385	0,1389	0,1093	0,0296	0,0296	0,1389	0,1183	0,0206	0,0206
DE3: Berlin	282.200	1.457.000	0,1937	0,1774	0,0163	0,0163	0,1937	0,1093	0,0844	0,0844	0,1937	0,1183	0,0754	0,0754
DE4: Brandenburg	131.500	1.168.800	0,1125	0,1774	-0,0649	0,0649	0,1125	0,1093	0,0032	0,0032	0,1125	0,1183	-0,0058	0,0058
DE5: Bremen	39.000	271.800	0,1435	0,1774	-0,0339	0,0339	0,1435	0,1093	0,0342	0,0342	0,1435	0,1183	0,0252	0,0252
DE6: Hamburg	171.000	828.000	0,2065	0,1774	0,0291	0,0291	0,2065	0,1093	0,0972	0,0972	0,2065	0,1183	0,0882	0,0882
DE7: Hessen	500.500	2.820.800					0,1774	0,1093	0,0681	0,0681	0,1774	0,1183	0,0591	0,0591
DE8: Mecklenburg- Vorpommern	82.000	750.000	0,1093	0,1774	-0,0681	0,0681					0,1093	0,1183	-0,0090	0,0090
DE9: Niedersachsen	411.000	3.474.000	0,1183	0,1774	-0,0591	0,0591	0,1183	0,1093	0,0090	0,0090				
DEA: Nordrhein-Westfalen	1.075.900	7.793.400	0,1381	0,1774	-0,0394	0,0394	0,1381	0,1093	0,0287	0,0287	0,1381	0,1183	0,0197	0,0197
DEB: Rheinland-Pfalz	218.800	1.865.600	0,1173	0,1774	-0,0602	0,0602	0,1173	0,1093	0,0079	0,0079	0,1173	0,1183	-0,0010	0,0010
DEC: Saarland	54.200	439.700	0,1233	0,1774	-0,0542	0,0542	0,1233	0,1093	0,0139	0,0139	0,1233	0,1183	0,0050	0,0050
DED: Sachsen	231.100	1.866.300	0,1238	0,1774	-0,0536	0,0536	0,1238	0,1093	0,0145	0,0145	0,1238	0,1183	0,0055	0,0055
DEE: Sachsen-Anhalt	101.900	1.063.700	0,0958	0,1774	-0,0816	0,0816	0,0958	0,1093	-0,0135	0,0135	0,0958	0,1183	-0,0225	0,0225
DEF: Schleswig-Holstein	178.600	1.286.600	0,1388	0,1774	-0,0386	0,0386	0,1388	0,1093	0,0295	0,0295	0,1388	0,1183	0,0205	0,0205
DEG: Thueringen	97.800	1.042.000	0,0939	0,1774	-0,0836	0,0836	0,0939	0,1093	-0,0155	0,0155	0,0939	0,1183	-0,0244	0,0244

Legenda:

Si – Emprego no sector S na região DEx / total de emprego

Si\* - Emprego no sector S na região Dez / total de emprego

Tabela: índice de Krugman – Sector E: Financial intermediation; real estate, renting and business activities

2006 Regiões / Indicadores	Sector E	Total de Emprego	DEA: Nordrhein- Westfalen			Modulo (si-si*)	DEB: Rheinland-Pfalz			Modulo (si-si*)	DEC: Saarland			Modulo (si-si*)
			si	si*	si-si*		si	si*	si-si*		si	si*	si-si*	
DE1: Baden-Wuerttemberg	655.500	5.185.600	0,1264	0,1381	-0,0116	0,0116	0,1264	0,1173	0,0091	0,0091	0,1264	0,1233	0,0031	0,0031
DE2: Bayern	842.700	6.066.100	0,1389	0,1381	0,0009	0,0009	0,1389	0,1173	0,0216	0,0216	0,1389	0,1233	0,0157	0,0157
DE3: Berlin	282.200	1.457.000	0,1937	0,1381	0,0556	0,0556	0,1937	0,1173	0,0764	0,0764	0,1937	0,1233	0,0704	0,0704
DE4: Brandenburg	131.500	1.168.800	0,1125	0,1381	-0,0255	0,0255	0,1125	0,1173	-0,0048	0,0048	0,1125	0,1233	-0,0108	0,0108
DE5: Bremen	39.000	271.800	0,1435	0,1381	0,0054	0,0054	0,1435	0,1173	0,0262	0,0262	0,1435	0,1233	0,0202	0,0202
DE6: Hamburg	171.000	828.000	0,2065	0,1381	0,0685	0,0685	0,2065	0,1173	0,0892	0,0892	0,2065	0,1233	0,0833	0,0833
DE7: Hessen	500.500	2.820.800	0,1774	0,1381	0,0394	0,0394	0,1774	0,1173	0,0602	0,0602	0,1774	0,1233	0,0542	0,0542
DE8: Mecklenburg- Vorpommern	82.000	750.000	0,1093	0,1381	-0,0287	0,0287	0,1093	0,1173	-0,0079	0,0079	0,1093	0,1233	-0,0139	0,0139
DE9: Niedersachsen	411.000	3.474.000	0,1183	0,1381	-0,0197	0,0197	0,1183	0,1173	0,0010	0,0010	0,1183	0,1233	-0,0050	0,0050
DEA: Nordrhein-Westfalen	1.075.900	7.793.400					0,1381	0,1173	0,0208	0,0208	0,1381	0,1233	0,0148	0,0148
DEB: Rheinland-Pfalz	218.800	1.865.600	0,1173	0,1381	-0,0208	0,0208					0,1173	0,1233	-0,0060	0,0060
DEC: Saarland	54.200	439.700	0,1233	0,1381	-0,0148	0,0148	0,1233	0,1173	0,0060	0,0060				
DED: Sachsen	231.100	1.866.300	0,1238	0,1381	-0,0142	0,0142	0,1238	0,1173	0,0065	0,0065	0,1238	0,1233	0,0006	0,0006
DEE: Sachsen-Anhalt	101.900	1.063.700	0,0958	0,1381	-0,0423	0,0423	0,0958	0,1173	-0,0215	0,0215	0,0958	0,1233	-0,0275	0,0275
DEF: Schleswig-Holstein	178.600	1.286.600	0,1388	0,1381	0,0008	0,0008	0,1388	0,1173	0,0215	0,0215	0,1388	0,1233	0,0155	0,0155
DEG: Thueringen	97.800	1.042.000	0,0939	0,1381	-0,0442	0,0442	0,0939	0,1173	-0,0234	0,0234	0,0939	0,1233	-0,0294	0,0294

Legenda:

Si – Emprego no sector S na região DEx / total de emprego

Si\* - Emprego no sector S na região Dez / total de emprego

Tabela: índice de Krugman – Sector E: Financial intermediation; real estate, renting and business activities

2006 Regiões / Indicadores	Sector E	Total de Emprego	DED: Sachsen			Modulo	DEE: Sachsen-Anhalt			Modulo	DEF: Schleswig-Holstein			Modulo
			si	si*	si-si*	(si-si*)	si	si*	si-si*	(si-si*)	si	si*	si-si*	(si-si*)
DE1: Baden-Wuerttemberg	655.500	5.185.600	0,1264	0,1238	0,0026	0,0026	0,1264	0,0958	0,0306	0,0306	0,1264	0,1388	-0,0124	0,0124
DE2: Bayern	842.700	6.066.100	0,1389	0,1238	0,0151	0,0151	0,1389	0,0958	0,0431	0,0431	0,1389	0,1388	0,0001	0,0001
DE3: Berlin	282.200	1.457.000	0,1937	0,1238	0,0699	0,0699	0,1937	0,0958	0,0979	0,0979	0,1937	0,1388	0,0549	0,0549
DE4: Brandenburg	131.500	1.168.800	0,1125	0,1238	-0,0113	0,0113	0,1125	0,0958	0,0167	0,0167	0,1125	0,1388	-0,0263	0,0263
DE5: Bremen	39.000	271.800	0,1435	0,1238	0,0197	0,0197	0,1435	0,0958	0,0477	0,0477	0,1435	0,1388	0,0047	0,0047
DE6: Hamburg	171.000	828.000	0,2065	0,1238	0,0827	0,0827	0,2065	0,0958	0,1107	0,1107	0,2065	0,1388	0,0677	0,0677
DE7: Hessen	500.500	2.820.800	0,1774	0,1238	0,0536	0,0536	0,1774	0,0958	0,0816	0,0816	0,1774	0,1388	0,0386	0,0386
DE8: Mecklenburg- Vorpommern	82.000	750.000	0,1093	0,1238	-0,0145	0,0145	0,1093	0,0958	0,0135	0,0135	0,1093	0,1388	-0,0295	0,0295
DE9: Niedersachsen	411.000	3.474.000	0,1183	0,1238	-0,0055	0,0055	0,1183	0,0958	0,0225	0,0225	0,1183	0,1388	-0,0205	0,0205
DEA: Nordrhein-Westfalen	1.075.900	7.793.400	0,1381	0,1238	0,0142	0,0142	0,1381	0,0958	0,0423	0,0423	0,1381	0,1388	-0,0008	0,0008
DEB: Rheinland-Pfalz	218.800	1.865.600	0,1173	0,1238	-0,0065	0,0065	0,1173	0,0958	0,0215	0,0215	0,1173	0,1388	-0,0215	0,0215
DEC: Saarland	54.200	439.700	0,1233	0,1238	-0,0006	0,0006	0,1233	0,0958	0,0275	0,0275	0,1233	0,1388	-0,0155	0,0155
DED: Sachsen	231.100	1.866.300					0,1238	0,0958	0,0280	0,0280	0,1238	0,1388	-0,0150	0,0150
DEE: Sachsen-Anhalt	101.900	1.063.700	0,0958	0,1238	-0,0280	0,0280					0,0958	0,1388	-0,0430	0,0430
DEF: Schleswig-Holstein	178.600	1.286.600	0,1388	0,1238	0,0150	0,0150	0,1388	0,0958	0,0430	0,0430				
DEG: Thueringen	97.800	1.042.000	0,0939	0,1238	-0,0300	0,0300	0,0939	0,0958	-0,0019	0,0019	0,0939	0,1388	-0,0450	0,0450

Legenda:

Si – Emprego no sector S na região DEx / total de emprego

Si\* - Emprego no sector S na região Dez / total de emprego



Tabela: índice de Krugman – Sector E: Financial intermediation; real estate, renting and business activities

<b>2006</b> <i>Regiões / Indicadores</i>	<i>Sector E</i>	<i>Total de Emprego</i>	<b>DEG: Thuringen</b>			<b>Modulo</b>
			<i>si</i>	<i>si*</i>	<i>si-si*</i>	<i>(si-si*)</i>
<b>DE1: Baden-Wuerttemberg</b>	655.500	5.185.600	0,1264	0,0939	0,0325	0,0325
<b>DE2: Bayern</b>	842.700	6.066.100	0,1389	0,0939	0,0451	0,0451
<b>DE3: Berlin</b>	282.200	1.457.000	0,1937	0,0939	0,0998	0,0998
<b>DE4: Brandenburg</b>	131.500	1.168.800	0,1125	0,0939	0,0187	0,0187
<b>DE5: Bremen</b>	39.000	271.800	0,1435	0,0939	0,0496	0,0496
<b>DE6: Hamburg</b>	171.000	828.000	0,2065	0,0939	0,1127	0,1127
<b>DE7: Hessen</b>	500.500	2.820.800	0,1774	0,0939	0,0836	0,0836
<b>DE8: Mecklenburg-Vorpommern</b>	82.000	750.000	0,1093	0,0939	0,0155	0,0155
<b>DE9: Niedersachsen</b>	411.000	3.474.000	0,1183	0,0939	0,0244	0,0244
<b>DEA: Nordrhein-Westfalen</b>	1.075.900	7.793.400	0,1381	0,0939	0,0442	0,0442
<b>DEB: Rheinland-Pfalz</b>	218.800	1.865.600	0,1173	0,0939	0,0234	0,0234
<b>DEC: Saarland</b>	54.200	439.700	0,1233	0,0939	0,0294	0,0294
<b>DED: Sachsen</b>	231.100	1.866.300	0,1238	0,0939	0,0300	0,0300
<b>DEE: Sachsen-Anhalt</b>	101.900	1.063.700	0,0958	0,0939	0,0019	0,0019
<b>DEF: Schleswig-Holstein</b>	178.600	1.286.600	0,1388	0,0939	0,0450	0,0450
<b>DEG: Thuringen</b>	97.800	1.042.000				

Legenda:

Si – Emprego no sector S na região DEx / total de emprego

Si\* - Emprego no sector S na região Dez / total de emprego

Tabela: índice de Krugman – Sector E: Financial intermediation; real estate, renting and business activities

2007 Regiões / Indicadores	Sector E	Total de Emprego	DE1: Baden- Wuerttemberg				Modulo (si-si*)	DE2: Bayern				Modulo (si-si*)	DE3: Berlin				Modulo (si-si*)
			si	si*	si-si*	(si-si*)		si	si*	si-si*	(si-si*)		si	si*	si-si*	(si-si*)	
DE1: Baden-Wuerttemberg	672.400	5.312.200					0,1266	0,1409	-0,0143	0,0143	0,1266	0,2027	-0,0761	0,0761			
DE2: Bayern	871.100	6.183.900	0,1409	0,1266	0,0143	0,0143					0,1409	0,2027	-0,0618	0,0618			
DE3: Berlin	304.500	1.502.400	0,2027	0,1266	0,0761	0,0761	0,2027	0,1409	0,0618	0,0618							
DE4: Brandenburg	135.300	1.199.000	0,1128	0,1266	-0,0137	0,0137	0,1128	0,1409	-0,0280	0,0280	0,1128	0,2027	-0,0898	0,0898			
DE5: Bremen	39.500	284.700	0,1387	0,1266	0,0122	0,0122	0,1387	0,1409	-0,0021	0,0021	0,1387	0,2027	-0,0639	0,0639			
DE6: Hamburg	184.000	849.900	0,2165	0,1266	0,0899	0,0899	0,2165	0,1409	0,0756	0,0756	0,2165	0,2027	0,0138	0,0138			
DE7: Hessen	509.500	2.846.700	0,1790	0,1266	0,0524	0,0524	0,1790	0,1409	0,0381	0,0381	0,1790	0,2027	-0,0237	0,0237			
DE8: Mecklenburg- Vorpommern	75.300	755.000	0,0997	0,1266	-0,0268	0,0268	0,0997	0,1409	-0,0411	0,0411	0,0997	0,2027	-0,1029	0,1029			
DE9: Niedersachsen	430.600	3.571.600	0,1206	0,1266	-0,0060	0,0060	0,1206	0,1409	-0,0203	0,0203	0,1206	0,2027	-0,0821	0,0821			
DEA: Nordrhein-Westfalen	1.127.000	7.974.600	0,1413	0,1266	0,0147	0,0147	0,1413	0,1409	0,0005	0,0005	0,1413	0,2027	-0,0614	0,0614			
DEB: Rheinland-Pfalz	223.700	1.916.800	0,1167	0,1266	-0,0099	0,0099	0,1167	0,1409	-0,0242	0,0242	0,1167	0,2027	-0,0860	0,0860			
DEC: Saarland	54.300	444.000	0,1223	0,1266	-0,0043	0,0043	0,1223	0,1409	-0,0186	0,0186	0,1223	0,2027	-0,0804	0,0804			
DED: Sachsen	231.500	1.910.000	0,1212	0,1266	-0,0054	0,0054	0,1212	0,1409	-0,0197	0,0197	0,1212	0,2027	-0,0815	0,0815			
DEE: Sachsen-Anhalt	108.200	1.077.200	0,1004	0,1266	-0,0261	0,0261	0,1004	0,1409	-0,0404	0,0404	0,1004	0,2027	-0,1022	0,1022			
DEF: Schleswig-Holstein	175.800	1.312.000	0,1340	0,1266	0,0074	0,0074	0,1340	0,1409	-0,0069	0,0069	0,1340	0,2027	-0,0687	0,0687			
DEG: Thueringen	103.500	1.069.300	0,0968	0,1266	-0,0298	0,0298	0,0968	0,1409	-0,0441	0,0441	0,0968	0,2027	-0,1059	0,1059			

Legenda:

Si – Emprego no sector S na região DEx / total de emprego

Si\* - Emprego no sector S na região Dez / total de emprego

Tabela: índice de Krugman – Sector E: Financial intermediation; real estate, renting and business activities

2007 Regiões / Indicadores	Sector E	Total de Emprego	DE4: Brandenburg			Modulo	DE5: Bremen			Modulo	DE6: Hamburg			Modulo
			si	si*	si-si*	(si-si*)	si	si*	si-si*	(si-si*)	si	si*	si-si*	(si-si*)
DE1: Baden-Wuerttemberg	672.400	5.312.200	0,1266	0,1128	0,0137	0,0137	0,1266	0,1387	-0,0122	0,0122	0,1266	0,2165	-0,0899	0,0899
DE2: Bayern	871.100	6.183.900	0,1409	0,1128	0,0280	0,0280	0,1409	0,1387	0,0021	0,0021	0,1409	0,2165	-0,0756	0,0756
DE3: Berlin	304.500	1.502.400	0,2027	0,1128	0,0898	0,0898	0,2027	0,1387	0,0639	0,0639	0,2027	0,2165	-0,0138	0,0138
DE4: Brandenburg	135.300	1.199.000					0,1128	0,1387	-0,0259	0,0259	0,1128	0,2165	-0,1037	0,1037
DE5: Bremen	39.500	284.700	0,1387	0,1128	0,0259	0,0259					0,1387	0,2165	-0,0778	0,0778
DE6: Hamburg	184.000	849.900	0,2165	0,1128	0,1037	0,1037	0,2165	0,1387	0,0778	0,0778				
DE7: Hessen	509.500	2.846.700	0,1790	0,1128	0,0661	0,0661	0,1790	0,1387	0,0402	0,0402	0,1790	0,2165	-0,0375	0,0375
DE8: Mecklenburg- Vorpommern	75.300	755.000	0,0997	0,1128	-0,0131	0,0131	0,0997	0,1387	-0,0390	0,0390	0,0997	0,2165	-0,1168	0,1168
DE9: Niedersachsen	430.600	3.571.600	0,1206	0,1128	0,0077	0,0077	0,1206	0,1387	-0,0182	0,0182	0,1206	0,2165	-0,0959	0,0959
DEA: Nordrhein-Westfalen	1.127.000	7.974.600	0,1413	0,1128	0,0285	0,0285	0,1413	0,1387	0,0026	0,0026	0,1413	0,2165	-0,0752	0,0752
DEB: Rheinland-Pfalz	223.700	1.916.800	0,1167	0,1128	0,0039	0,0039	0,1167	0,1387	-0,0220	0,0220	0,1167	0,2165	-0,0998	0,0998
DEC: Saarland	54.300	444.000	0,1223	0,1128	0,0095	0,0095	0,1223	0,1387	-0,0164	0,0164	0,1223	0,2165	-0,0942	0,0942
DED: Sachsen	231.500	1.910.000	0,1212	0,1128	0,0084	0,0084	0,1212	0,1387	-0,0175	0,0175	0,1212	0,2165	-0,0953	0,0953
DEE: Sachsen-Anhalt	108.200	1.077.200	0,1004	0,1128	-0,0124	0,0124	0,1004	0,1387	-0,0383	0,0383	0,1004	0,2165	-0,1161	0,1161
DEF: Schleswig-Holstein	175.800	1.312.000	0,1340	0,1128	0,0211	0,0211	0,1340	0,1387	-0,0047	0,0047	0,1340	0,2165	-0,0825	0,0825
DEG: Thuringen	103.500	1.069.300	0,0968	0,1128	-0,0161	0,0161	0,0968	0,1387	-0,0420	0,0420	0,0968	0,2165	-0,1197	0,1197

Legenda:

Si – Emprego no sector S na região DEx / total de emprego

Si\* - Emprego no sector S na região Dez / total de emprego

Tabela: índice de Krugman – Sector E: Financial intermediation; real estate, renting and business activities

2007 Regiões / Indicadores	Sector E	Total de Emprego	DE7: Hessen			Modulo	DE8: Mecklenburg- Vorpommern			Modulo	DE9: Niedersachsen			Modulo
			si	si*	si-si*	(si-si*)	si	si*	si-si*	(si-si*)	si	si*	si-si*	(si-si*)
DE1: Baden-Wuerttemberg	672.400	5.312.200	0,1266	0,1790	-0,0524	0,0524	0,1266	0,0997	0,0268	0,0268	0,1266	0,1206	0,0060	0,0060
DE2: Bayern	871.100	6.183.900	0,1409	0,1790	-0,0381	0,0381	0,1409	0,0997	0,0411	0,0411	0,1409	0,1206	0,0203	0,0203
DE3: Berlin	304.500	1.502.400	0,2027	0,1790	0,0237	0,0237	0,2027	0,0997	0,1029	0,1029	0,2027	0,1206	0,0821	0,0821
DE4: Brandenburg	135.300	1.199.000	0,1128	0,1790	-0,0661	0,0661	0,1128	0,0997	0,0131	0,0131	0,1128	0,1206	-0,0077	0,0077
DE5: Bremen	39.500	284.700	0,1387	0,1790	-0,0402	0,0402	0,1387	0,0997	0,0390	0,0390	0,1387	0,1206	0,0182	0,0182
DE6: Hamburg	184.000	849.900	0,2165	0,1790	0,0375	0,0375	0,2165	0,0997	0,1168	0,1168	0,2165	0,1206	0,0959	0,0959
DE7: Hessen	509.500	2.846.700					0,1790	0,0997	0,0792	0,0792	0,1790	0,1206	0,0584	0,0584
DE8: Mecklenburg- Vorpommern	75.300	755.000	0,0997	0,1790	-0,0792	0,0792					0,0997	0,1206	-0,0208	0,0208
DE9: Niedersachsen	430.600	3.571.600	0,1206	0,1790	-0,0584	0,0584	0,1206	0,0997	0,0208	0,0208				
DEA: Nordrhein-Westfalen	1.127.000	7.974.600	0,1413	0,1790	-0,0377	0,0377	0,1413	0,0997	0,0416	0,0416	0,1413	0,1206	0,0208	0,0208
DEB: Rheinland-Pfalz	223.700	1.916.800	0,1167	0,1790	-0,0623	0,0623	0,1167	0,0997	0,0170	0,0170	0,1167	0,1206	-0,0039	0,0039
DEC: Saarland	54.300	444.000	0,1223	0,1790	-0,0567	0,0567	0,1223	0,0997	0,0226	0,0226	0,1223	0,1206	0,0017	0,0017
DED: Sachsen	231.500	1.910.000	0,1212	0,1790	-0,0578	0,0578	0,1212	0,0997	0,0215	0,0215	0,1212	0,1206	0,0006	0,0006
DEE: Sachsen-Anhalt	108.200	1.077.200	0,1004	0,1790	-0,0785	0,0785	0,1004	0,0997	0,0007	0,0007	0,1004	0,1206	-0,0201	0,0201
DEF: Schleswig-Holstein	175.800	1.312.000	0,1340	0,1790	-0,0450	0,0450	0,1340	0,0997	0,0343	0,0343	0,1340	0,1206	0,0134	0,0134
DEG: Thueringen	103.500	1.069.300	0,0968	0,1790	-0,0822	0,0822	0,0968	0,0997	-0,0029	0,0029	0,0968	0,1206	-0,0238	0,0238

Legenda:

Si – Emprego no sector S na região DEx / total de emprego

Si\* - Emprego no sector S na região Dez / total de emprego

Tabela: índice de Krugman – Sector E: Financial intermediation; real estate, renting and business activities

2007 Regiões / Indicadores	Sector E	Total de Emprego	DEA: Nordrhein- Westfalen			Modulo	DEB: Rheinland-Pfalz			Modulo	DEC: Saarland			Modulo
			si	si*	si-si*	(si-si*)	si	si*	si-si*	(si-si*)	si	si*	si-si*	(si-si*)
DE1: Baden-Wuerttemberg	672.400	5.312.200	0,1266	0,1413	-0,0147	0,0147	0,1266	0,1167	0,0099	0,0099	0,1266	0,1223	0,0043	0,0043
DE2: Bayern	871.100	6.183.900	0,1409	0,1413	-0,0005	0,0005	0,1409	0,1167	0,0242	0,0242	0,1409	0,1223	0,0186	0,0186
DE3: Berlin	304.500	1.502.400	0,2027	0,1413	0,0614	0,0614	0,2027	0,1167	0,0860	0,0860	0,2027	0,1223	0,0804	0,0804
DE4: Brandenburg	135.300	1.199.000	0,1128	0,1413	-0,0285	0,0285	0,1128	0,1167	-0,0039	0,0039	0,1128	0,1223	-0,0095	0,0095
DE5: Bremen	39.500	284.700	0,1387	0,1413	-0,0026	0,0026	0,1387	0,1167	0,0220	0,0220	0,1387	0,1223	0,0164	0,0164
DE6: Hamburg	184.000	849.900	0,2165	0,1413	0,0752	0,0752	0,2165	0,1167	0,0998	0,0998	0,2165	0,1223	0,0942	0,0942
DE7: Hessen	509.500	2.846.700	0,1790	0,1413	0,0377	0,0377	0,1790	0,1167	0,0623	0,0623	0,1790	0,1223	0,0567	0,0567
DE8: Mecklenburg- Vorpommern	75.300	755.000	0,0997	0,1413	-0,0416	0,0416	0,0997	0,1167	-0,0170	0,0170	0,0997	0,1223	-0,0226	0,0226
DE9: Niedersachsen	430.600	3.571.600	0,1206	0,1413	-0,0208	0,0208	0,1206	0,1167	0,0039	0,0039	0,1206	0,1223	-0,0017	0,0017
DEA: Nordrhein-Westfalen	1.127.000	7.974.600					0,1413	0,1167	0,0246	0,0246				
DEB: Rheinland-Pfalz	223.700	1.916.800	0,1167	0,1413	-0,0246	0,0246					0,1167	0,1223	-0,0056	0,0056
DEC: Saarland	54.300	444.000	0,1223	0,1413	-0,0190	0,0190	0,1223	0,1167	0,0056	0,0056				
DED: Sachsen	231.500	1.910.000	0,1212	0,1413	-0,0201	0,0201	0,1212	0,1167	0,0045	0,0045	0,1212	0,1223	-0,0011	0,0011
DEE: Sachsen-Anhalt	108.200	1.077.200	0,1004	0,1413	-0,0409	0,0409	0,1004	0,1167	-0,0163	0,0163	0,1004	0,1223	-0,0219	0,0219
DEF: Schleswig-Holstein	175.800	1.312.000	0,1340	0,1413	-0,0073	0,0073	0,1340	0,1167	0,0173	0,0173	0,1340	0,1223	0,0117	0,0117
DEG: Thueringen	103.500	1.069.300	0,0968	0,1413	-0,0445	0,0445	0,0968	0,1167	-0,0199	0,0199	0,0968	0,1223	-0,0255	0,0255

Legenda:

Si – Emprego no sector S na região DEx / total de emprego

Si\* - Emprego no sector S na região Dez / total de emprego

Tabela: índice de Krugman – Sector E: Financial intermediation; real estate, renting and business activities

2007 Regiões / Indicadores	Sector E	Total de Emprego	DED: Sachsen			Modulo	DEE: Sachsen-Anhalt			Modulo	DEF: Schleswig-Holstein			Modulo
			si	si*	si-si*	(si-si*)	si	si*	si-si*	(si-si*)	si	si*	si-si*	(si-si*)
DE1: Baden-Wuerttemberg	672.400	5.312.200	0,1266	0,1212	0,0054	0,0054	0,1266	0,1004	0,0261	0,0261	0,1266	0,1340	-0,0074	0,0074
DE2: Bayern	871.100	6.183.900	0,1409	0,1212	0,0197	0,0197	0,1409	0,1004	0,0404	0,0404	0,1409	0,1340	0,0069	0,0069
DE3: Berlin	304.500	1.502.400	0,2027	0,1212	0,0815	0,0815	0,2027	0,1004	0,1022	0,1022	0,2027	0,1340	0,0687	0,0687
DE4: Brandenburg	135.300	1.199.000	0,1128	0,1212	-0,0084	0,0084	0,1128	0,1004	0,0124	0,0124	0,1128	0,1340	-0,0211	0,0211
DE5: Bremen	39.500	284.700	0,1387	0,1212	0,0175	0,0175	0,1387	0,1004	0,0383	0,0383	0,1387	0,1340	0,0047	0,0047
DE6: Hamburg	184.000	849.900	0,2165	0,1212	0,0953	0,0953	0,2165	0,1004	0,1161	0,1161	0,2165	0,1340	0,0825	0,0825
DE7: Hessen	509.500	2.846.700	0,1790	0,1212	0,0578	0,0578	0,1790	0,1004	0,0785	0,0785	0,1790	0,1340	0,0450	0,0450
DE8: Mecklenburg- Vorpommern	75.300	755.000	0,0997	0,1212	-0,0215	0,0215	0,0997	0,1004	-0,0007	0,0007	0,0997	0,1340	-0,0343	0,0343
DE9: Niedersachsen	430.600	3.571.600	0,1206	0,1212	-0,0006	0,0006	0,1206	0,1004	0,0201	0,0201	0,1206	0,1340	-0,0134	0,0134
DEA: Nordrhein-Westfalen	1.127.000	7.974.600	0,1413	0,1212	0,0201	0,0201	0,1413	0,1004	0,0409	0,0409	0,1413	0,1340	0,0073	0,0073
DEB: Rheinland-Pfalz	223.700	1.916.800	0,1167	0,1212	-0,0045	0,0045	0,1167	0,1004	0,0163	0,0163	0,1167	0,1340	-0,0173	0,0173
DEC: Saarland	54.300	444.000	0,1223	0,1212	0,0011	0,0011	0,1223	0,1004	0,0219	0,0219	0,1223	0,1340	-0,0117	0,0117
DED: Sachsen	231.500	1.910.000					0,1212	0,1004	0,0208	0,0208	0,1212	0,1340	-0,0128	0,0128
DEE: Sachsen-Anhalt	108.200	1.077.200	0,1004	0,1212	-0,0208	0,0208					0,1004	0,1340	-0,0335	0,0335
DEF: Schleswig-Holstein	175.800	1.312.000	0,1340	0,1212	0,0128	0,0128	0,1340	0,1004	0,0335	0,0335				
DEG: Thueringen	103.500	1.069.300	0,0968	0,1212	-0,0244	0,0244	0,0968	0,1004	-0,0037	0,0037	0,0968	0,1340	-0,0372	0,0372

Legenda:

Si – Emprego no sector S na região DEx / total de emprego

Si\* - Emprego no sector S na região Dez / total de emprego

Tabela: índice de Krugman – Sector E: Financial intermediation; real estate, renting and business activities

2007 Regiões / Indicadores	Sector E	Total de Emprego	DEG: Thuringen			Modulo
			si	si*	si-si*	(si-si*)
DE1: Baden-Wuerttemberg	672.400	5.312.200	0,1266	0,0968	0,0298	0,0298
DE2: Bayern	871.100	6.183.900	0,1409	0,0968	0,0441	0,0441
DE3: Berlin	304.500	1.502.400	0,2027	0,0968	0,1059	0,1059
DE4: Brandenburg	135.300	1.199.000	0,1128	0,0968	0,0161	0,0161
DE5: Bremen	39.500	284.700	0,1387	0,0968	0,0420	0,0420
DE6: Hamburg	184.000	849.900	0,2165	0,0968	0,1197	0,1197
DE7: Hessen	509.500	2.846.700	0,1790	0,0968	0,0822	0,0822
DE8: Mecklenburg- Vorpommern	75.300	755.000	0,0997	0,0968	0,0029	0,0029
DE9: Niedersachsen	430.600	3.571.600	0,1206	0,0968	0,0238	0,0238
DEA: Nordrhein-Westfalen	1.127.000	7.974.600	0,1413	0,0968	0,0445	0,0445
DEB: Rheinland-Pfalz	223.700	1.916.800	0,1167	0,0968	0,0199	0,0199
DEC: Saarland	54.300	444.000	0,1223	0,0968	0,0255	0,0255
DED: Sachsen	231.500	1.910.000	0,1212	0,0968	0,0244	0,0244
DEE: Sachsen-Anhalt	108.200	1.077.200	0,1004	0,0968	0,0037	0,0037
DEF: Schleswig-Holstein	175.800	1.312.000	0,1340	0,0968	0,0372	0,0372
DEG: Thuringen	103.500	1.069.300				

Legenda:

Si – Emprego no sector S na região DEx / total de emprego

Si\* - Emprego no sector S na região Dez / total de emprego

Tabela: índice de Krugman – Sector E: Financial intermediation; real estate, renting and business activities

2008 Regiões / Indicadores	Sector E	Total de Emprego	DE1: Baden- Wuerttemberg			Modulo	DE2: Bayern			Modulo	DE3: Berlin			Modulo
			si	si*	si-si*	(si-si*)	si	si*	si-si*	(si-si*)	si	si*	si-si*	(si-si*)
DE1: Baden-Wuerttemberg	731.000	5.414.600					0,1350	0,1481	-0,0131	0,0131	0,1350	0,1991	-0,0641	0,0641
DE2: Bayern	937.200	6.327.000	0,1481	0,1350	0,0131	0,0131					0,1481	0,1991	-0,0510	0,0510
DE3: Berlin	301.500	1.514.100	0,1991	0,1350	0,0641	0,0641	0,1991	0,1481	0,0510	0,0510				
DE4: Brandenburg	142.100	1.227.100	0,1158	0,1350	-0,0192	0,0192	0,1158	0,1481	-0,0323	0,0323	0,1158	0,1991	-0,0833	0,0833
DE5: Bremen	40.400	287.700	0,1404	0,1350	0,0054	0,0054	0,1404	0,1481	-0,0077	0,0077	0,1404	0,1991	-0,0587	0,0587
DE6: Hamburg	191.300	866.500	0,2208	0,1350	0,0858	0,0858	0,2208	0,1481	0,0726	0,0726	0,2208	0,1991	0,0216	0,0216
DE7: Hessen	518.700	2.892.400	0,1793	0,1350	0,0443	0,0443	0,1793	0,1481	0,0312	0,0312	0,1793	0,1991	-0,0198	0,0198
DE8: Mecklenburg- Vorpommern	80.200	778.300	0,1030	0,1350	-0,0320	0,0320	0,1030	0,1481	-0,0451	0,0451	0,1030	0,1991	-0,0961	0,0961
DE9: Niedersachsen	443.100	3.614.500	0,1226	0,1350	-0,0124	0,0124	0,1226	0,1481	-0,0255	0,0255	0,1226	0,1991	-0,0765	0,0765
DEA: Nordrhein-Westfalen	1.178.100	8.114.300	0,1452	0,1350	0,0102	0,0102	0,1452	0,1481	-0,0029	0,0029	0,1452	0,1991	-0,0539	0,0539
DEB: Rheinland-Pfalz	235.800	1.932.800	0,1220	0,1350	-0,0130	0,0130	0,1220	0,1481	-0,0261	0,0261	0,1220	0,1991	-0,0771	0,0771
DEC: Saarland	57.500	458.100	0,1255	0,1350	-0,0095	0,0095	0,1255	0,1481	-0,0226	0,0226	0,1255	0,1991	-0,0736	0,0736
DED: Sachsen	244.500	1.939.300	0,1261	0,1350	-0,0089	0,0089	0,1261	0,1481	-0,0221	0,0221	0,1261	0,1991	-0,0731	0,0731
DEE: Sachsen-Anhalt	116.500	1.084.100	0,1075	0,1350	-0,0275	0,0275	0,1075	0,1481	-0,0407	0,0407	0,1075	0,1991	-0,0917	0,0917
DEF: Schleswig-Holstein	188.900	1.337.400	0,1412	0,1350	0,0062	0,0062	0,1412	0,1481	-0,0069	0,0069	0,1412	0,1991	-0,0579	0,0579
DEG: Thuringen	117.700	1.091.700	0,1078	0,1350	-0,0272	0,0272	0,1078	0,1481	-0,0403	0,0403	0,1078	0,1991	-0,0913	0,0913

Legenda:

Si – Emprego no sector S na região DEx / total de emprego

Si\* - Emprego no sector S na região Dez / total de emprego



Tabela: índice de Krugman – Sector E: Financial intermediation; real estate, renting and business activities

2008 Regiões / Indicadores	Sector E	Total de Emprego	DE4: Brandenburg			Modulo	DE5: Bremen			Modulo	DE6: Hamburg			Modulo
			si	si*	si-si*	(si-si*)	si	si*	si-si*	(si-si*)	si	si*	si-si*	(si-si*)
DE1: Baden-Wuerttemberg	731.000	5.414.600	0,1350	0,1158	0,0192	0,0192	0,1350	0,1404	-0,0054	0,0054	0,1350	0,2208	-0,0858	0,0858
DE2: Bayern	937.200	6.327.000	0,1481	0,1158	0,0323	0,0323	0,1481	0,1404	0,0077	0,0077	0,1481	0,2208	-0,0726	0,0726
DE3: Berlin	301.500	1.514.100	0,1991	0,1158	0,0833	0,0833	0,1991	0,1404	0,0587	0,0587	0,1991	0,2208	-0,0216	0,0216
DE4: Brandenburg	142.100	1.227.100					0,1158	0,1404	-0,0246	0,0246	0,1158	0,2208	-0,1050	0,1050
DE5: Bremen	40.400	287.700	0,1404	0,1158	0,0246	0,0246					0,1404	0,2208	-0,0803	0,0803
DE6: Hamburg	191.300	866.500	0,2208	0,1158	0,1050	0,1050	0,2208	0,1404	0,0803	0,0803				
DE7: Hessen	518.700	2.892.400	0,1793	0,1158	0,0635	0,0635	0,1793	0,1404	0,0389	0,0389	0,1793	0,2208	-0,0414	0,0414
DE8: Mecklenburg- Vorpommern	80.200	778.300	0,1030	0,1158	-0,0128	0,0128	0,1030	0,1404	-0,0374	0,0374	0,1030	0,2208	-0,1177	0,1177
DE9: Niedersachsen	443.100	3.614.500	0,1226	0,1158	0,0068	0,0068	0,1226	0,1404	-0,0178	0,0178	0,1226	0,2208	-0,0982	0,0982
DEA: Nordrhein-Westfalen	1.178.100	8.114.300	0,1452	0,1158	0,0294	0,0294	0,1452	0,1404	0,0048	0,0048	0,1452	0,2208	-0,0756	0,0756
DEB: Rheinland-Pfalz	235.800	1.932.800	0,1220	0,1158	0,0062	0,0062	0,1220	0,1404	-0,0184	0,0184	0,1220	0,2208	-0,0988	0,0988
DEC: Saarland	57.500	458.100	0,1255	0,1158	0,0097	0,0097	0,1255	0,1404	-0,0149	0,0149	0,1255	0,2208	-0,0953	0,0953
DED: Sachsen	244.500	1.939.300	0,1261	0,1158	0,0103	0,0103	0,1261	0,1404	-0,0143	0,0143	0,1261	0,2208	-0,0947	0,0947
DEE: Sachsen-Anhalt	116.500	1.084.100	0,1075	0,1158	-0,0083	0,0083	0,1075	0,1404	-0,0330	0,0330	0,1075	0,2208	-0,1133	0,1133
DEF: Schleswig-Holstein	188.900	1.337.400	0,1412	0,1158	0,0254	0,0254	0,1412	0,1404	0,0008	0,0008	0,1412	0,2208	-0,0795	0,0795
DEG: Thueringen	117.700	1.091.700	0,1078	0,1158	-0,0080	0,0080	0,1078	0,1404	-0,0326	0,0326	0,1078	0,2208	-0,1130	0,1130

Legenda:

Si – Emprego no sector S na região DEx / total de emprego

Si\* - Emprego no sector S na região Dez / total de emprego

Tabela: índice de Krugman – Sector E: Financial intermediation; real estate, renting and business activities

2008 Regiões / Indicadores	Sector E	Total de Emprego	DE7: Hessen			Modulo	DE8: Mecklenburg- Vorpommern			Modulo	DE9: Niedersachsen			Modulo
			si	si*	si-si*	(si-si*)	si	si*	si-si*	(si-si*)	si	si*	si-si*	(si-si*)
DE1: Baden-Wuerttemberg	731.000	5.414.600	0,1350	0,1793	-0,0443	0,0443	0,1350	0,1030	0,0320	0,0320	0,1350	0,1226	0,0124	0,0124
DE2: Bayern	937.200	6.327.000	0,1481	0,1793	-0,0312	0,0312	0,1481	0,1030	0,0451	0,0451	0,1481	0,1226	0,0255	0,0255
DE3: Berlin	301.500	1.514.100	0,1991	0,1793	0,0198	0,0198	0,1991	0,1030	0,0961	0,0961	0,1991	0,1226	0,0765	0,0765
DE4: Brandenburg	142.100	1.227.100	0,1158	0,1793	-0,0635	0,0635	0,1158	0,1030	0,0128	0,0128	0,1158	0,1226	-0,0068	0,0068
DE5: Bremen	40.400	287.700	0,1404	0,1793	-0,0389	0,0389	0,1404	0,1030	0,0374	0,0374	0,1404	0,1226	0,0178	0,0178
DE6: Hamburg	191.300	866.500	0,2208	0,1793	0,0414	0,0414	0,2208	0,1030	0,1177	0,1177	0,2208	0,1226	0,0982	0,0982
DE7: Hessen	518.700	2.892.400					0,1793	0,1030	0,0763	0,0763	0,1793	0,1226	0,0567	0,0567
DE8: Mecklenburg- Vorpommern	80.200	778.300	0,1030	0,1793	-0,0763	0,0763					0,1030	0,1226	-0,0195	0,0195
DE9: Niedersachsen	443.100	3.614.500	0,1226	0,1793	-0,0567	0,0567	0,1226	0,1030	0,0195	0,0195				
DEA: Nordrhein-Westfalen	1.178.100	8.114.300	0,1452	0,1793	-0,0341	0,0341	0,1452	0,1030	0,0421	0,0421	0,1452	0,1226	0,0226	0,0226
DEB: Rheinland-Pfalz	235.800	1.932.800	0,1220	0,1793	-0,0573	0,0573	0,1220	0,1030	0,0190	0,0190	0,1220	0,1226	-0,0006	0,0006
DEC: Saarland	57.500	458.100	0,1255	0,1793	-0,0538	0,0538	0,1255	0,1030	0,0225	0,0225	0,1255	0,1226	0,0029	0,0029
DED: Sachsen	244.500	1.939.300	0,1261	0,1793	-0,0533	0,0533	0,1261	0,1030	0,0230	0,0230	0,1261	0,1226	0,0035	0,0035
DEE: Sachsen-Anhalt	116.500	1.084.100	0,1075	0,1793	-0,0719	0,0719	0,1075	0,1030	0,0044	0,0044	0,1075	0,1226	-0,0151	0,0151
DEF: Schleswig-Holstein	188.900	1.337.400	0,1412	0,1793	-0,0381	0,0381	0,1412	0,1030	0,0382	0,0382	0,1412	0,1226	0,0187	0,0187
DEG: Thueringen	117.700	1.091.700	0,1078	0,1793	-0,0715	0,0715	0,1078	0,1030	0,0048	0,0048	0,1078	0,1226	-0,0148	0,0148

Legenda:

Si – Emprego no sector S na região DEx / total de emprego

Si\* - Emprego no sector S na região Dez / total de emprego

Tabela: índice de Krugman – Sector E: Financial intermediation; real estate, renting and business activities

2008 Regiões / Indicadores	Sector E	Total de Emprego	DEA: Nordrhein- Westfalen			Modulo	DEB: Rheinland-Pfalz			Modulo	DEC: Saarland			Modulo
			si	si*	si-si*	(si-si*)	si	si*	si-si*	(si-si*)	si	si*	si-si*	(si-si*)
DE1: Baden-Wuerttemberg	731.000	5.414.600	0,1350	0,1452	-0,0102	0,0102	0,1350	0,1220	0,0130	0,0130	0,1350	0,1255	0,0095	0,0095
DE2: Bayern	937.200	6.327.000	0,1481	0,1452	0,0029	0,0029	0,1481	0,1220	0,0261	0,0261	0,1481	0,1255	0,0226	0,0226
DE3: Berlin	301.500	1.514.100	0,1991	0,1452	0,0539	0,0539	0,1991	0,1220	0,0771	0,0771	0,1991	0,1255	0,0736	0,0736
DE4: Brandenburg	142.100	1.227.100	0,1158	0,1452	-0,0294	0,0294	0,1158	0,1220	-0,0062	0,0062	0,1158	0,1255	-0,0097	0,0097
DE5: Bremen	40.400	287.700	0,1404	0,1452	-0,0048	0,0048	0,1404	0,1220	0,0184	0,0184	0,1404	0,1255	0,0149	0,0149
DE6: Hamburg	191.300	866.500	0,2208	0,1452	0,0756	0,0756	0,2208	0,1220	0,0988	0,0988	0,2208	0,1255	0,0953	0,0953
DE7: Hessen	518.700	2.892.400	0,1793	0,1452	0,0341	0,0341	0,1793	0,1220	0,0573	0,0573	0,1793	0,1255	0,0538	0,0538
DE8: Mecklenburg- Vorpommern	80.200	778.300	0,1030	0,1452	-0,0421	0,0421	0,1030	0,1220	-0,0190	0,0190	0,1030	0,1255	-0,0225	0,0225
DE9: Niedersachsen	443.100	3.614.500	0,1226	0,1452	-0,0226	0,0226	0,1226	0,1220	0,0006	0,0006	0,1226	0,1255	-0,0029	0,0029
DEA: Nordrhein-Westfalen	1.178.100	8.114.300					0,1452	0,1220	0,0232	0,0232	0,1452	0,1255	0,0197	0,0197
DEB: Rheinland-Pfalz	235.800	1.932.800	0,1220	0,1452	-0,0232	0,0232					0,1220	0,1255	-0,0035	0,0035
DEC: Saarland	57.500	458.100	0,1255	0,1452	-0,0197	0,0197	0,1255	0,1220	0,0035	0,0035				
DED: Sachsen	244.500	1.939.300	0,1261	0,1452	-0,0191	0,0191	0,1261	0,1220	0,0041	0,0041	0,1261	0,1255	0,0006	0,0006
DEE: Sachsen-Anhalt	116.500	1.084.100	0,1075	0,1452	-0,0377	0,0377	0,1075	0,1220	-0,0145	0,0145	0,1075	0,1255	-0,0181	0,0181
DEF: Schleswig-Holstein	188.900	1.337.400	0,1412	0,1452	-0,0039	0,0039	0,1412	0,1220	0,0192	0,0192	0,1412	0,1255	0,0157	0,0157
DEG: Thueringen	117.700	1.091.700	0,1078	0,1452	-0,0374	0,0374	0,1078	0,1220	-0,0142	0,0142	0,1078	0,1255	-0,0177	0,0177

Legenda:

Si – Emprego no sector S na região DEx / total de emprego

Si\* - Emprego no sector S na região Dez / total de emprego

Tabela: índice de Krugman – Sector E: Financial intermediation; real estate, renting and business activities

2008 Regiões / Indicadores	Sector E	Total de Emprego	DED: Sachsen			Modulo	DEE: Sachsen-Anhalt			Modulo	DEF: Schleswig-Holstein			Modulo
			si	si*	si-si*	(si-si*)	si	si*	si-si*	(si-si*)	si	si*	si-si*	(si-si*)
DE1: Baden-Wuerttemberg	731.000	5.414.600	0,1350	0,1261	0,0089	0,0089	0,1350	0,1075	0,0275	0,0275	0,1350	0,1412	-0,0062	0,0062
DE2: Bayern	937.200	6.327.000	0,1481	0,1261	0,0221	0,0221	0,1481	0,1075	0,0407	0,0407	0,1481	0,1412	0,0069	0,0069
DE3: Berlin	301.500	1.514.100	0,1991	0,1261	0,0731	0,0731	0,1991	0,1075	0,0917	0,0917	0,1991	0,1412	0,0579	0,0579
DE4: Brandenburg	142.100	1.227.100	0,1158	0,1261	-0,0103	0,0103	0,1158	0,1075	0,0083	0,0083	0,1158	0,1412	-0,0254	0,0254
DE5: Bremen	40.400	287.700	0,1404	0,1261	0,0143	0,0143	0,1404	0,1075	0,0330	0,0330	0,1404	0,1412	-0,0008	0,0008
DE6: Hamburg	191.300	866.500	0,2208	0,1261	0,0947	0,0947	0,2208	0,1075	0,1133	0,1133	0,2208	0,1412	0,0795	0,0795
DE7: Hessen	518.700	2.892.400	0,1793	0,1261	0,0533	0,0533	0,1793	0,1075	0,0719	0,0719	0,1793	0,1412	0,0381	0,0381
DE8: Mecklenburg- Vorpommern	80.200	778.300	0,1030	0,1261	-0,0230	0,0230	0,1030	0,1075	-0,0044	0,0044	0,1030	0,1412	-0,0382	0,0382
DE9: Niedersachsen	443.100	3.614.500	0,1226	0,1261	-0,0035	0,0035	0,1226	0,1075	0,0151	0,0151	0,1226	0,1412	-0,0187	0,0187
DEA: Nordrhein-Westfalen	1.178.100	8.114.300	0,1452	0,1261	0,0191	0,0191	0,1452	0,1075	0,0377	0,0377	0,1452	0,1412	0,0039	0,0039
DEB: Rheinland-Pfalz	235.800	1.932.800	0,1220	0,1261	-0,0041	0,0041	0,1220	0,1075	0,0145	0,0145	0,1220	0,1412	-0,0192	0,0192
DEC: Saarland	57.500	458.100	0,1255	0,1261	-0,0006	0,0006	0,1255	0,1075	0,0181	0,0181	0,1255	0,1412	-0,0157	0,0157
DED: Sachsen	244.500	1.939.300					0,1261	0,1075	0,0186	0,0186	0,1261	0,1412	-0,0152	0,0152
DEE: Sachsen-Anhalt	116.500	1.084.100	0,1075	0,1261	-0,0186	0,0186					0,1075	0,1412	-0,0338	0,0338
DEF: Schleswig-Holstein	188.900	1.337.400	0,1412	0,1261	0,0152	0,0152	0,1412	0,1075	0,0338	0,0338				
DEG: Thueringen	117.700	1.091.700	0,1078	0,1261	-0,0183	0,0183	0,1078	0,1075	0,0004	0,0004	0,1078	0,1412	-0,0334	0,0334

Legenda:

Si – Emprego no sector S na região DEx / total de emprego

Si\* - Emprego no sector S na região Dez / total de emprego

Tabela: índice de Krugman – Sector E: Financial intermediation; real estate, renting and business activities

2008 Regiões / Indicadores	Sector E	Total de Emprego	DEG: Thuringen			Modulo
			si	si*	si-si*	(si-si*)
DE1: Baden-Wuerttemberg	731.000	5.414.600	0,1350	0,1078	0,0272	0,0272
DE2: Bayern	937.200	6.327.000	0,1481	0,1078	0,0403	0,0403
DE3: Berlin	301.500	1.514.100	0,1991	0,1078	0,0913	0,0913
DE4: Brandenburg	142.100	1.227.100	0,1158	0,1078	0,0080	0,0080
DE5: Bremen	40.400	287.700	0,1404	0,1078	0,0326	0,0326
DE6: Hamburg	191.300	866.500	0,2208	0,1078	0,1130	0,1130
DE7: Hessen	518.700	2.892.400	0,1793	0,1078	0,0715	0,0715
DE8: Mecklenburg- Vorpommern	80.200	778.300	0,1030	0,1078	-0,0048	0,0048
DE9: Niedersachsen	443.100	3.614.500	0,1226	0,1078	0,0148	0,0148
DEA: Nordrhein-Westfalen	1.178.100	8.114.300	0,1452	0,1078	0,0374	0,0374
DEB: Rheinland-Pfalz	235.800	1.932.800	0,1220	0,1078	0,0142	0,0142
DEC: Saarland	57.500	458.100	0,1255	0,1078	0,0177	0,0177
DED: Sachsen	244.500	1.939.300	0,1261	0,1078	0,0183	0,0183
DEE: Sachsen-Anhalt	116.500	1.084.100	0,1075	0,1078	-0,0004	0,0004
DEF: Schleswig-Holstein	188.900	1.337.400	0,1412	0,1078	0,0334	0,0334
DEG: Thuringen	117.700	1.091.700				

Legenda:

Si – Emprego no sector S na região DEx / total de emprego

Si\* - Emprego no sector S na região Dez / total de emprego

Tabela: índice de Krugman – Sector F: Public administration and defence, compulsory social security; education; health and social work; other community, social and personal service activities; private households with employed persons

2004 Regiões / Indicadores	Sector F	Total de Emprego	DE1: Baden- Wuerttemberg			Modulo (si-si*)	DE2: Bayern			Modulo (si-si*)	DE3: Berlin			Modulo (si-si*)
			si	si*	si-si*		si	si*	si-si*		si	si*	si-si*	
<b>DE1: Baden-Wuerttemberg</b>	1.275.300	4.927.000					0,2588	0,2744	-0,0156	0,0156	0,2588	0,4014	-0,1425	0,1425
<b>DE2: Bayern</b>	1.589.800	5.792.700	0,2744	0,2588	0,0156	0,0156					0,2744	0,5163	-0,2418	0,2418
<b>DE3: Berlin</b>	564.100	1.405.400	0,4014	0,2588	0,1425	0,1425	0,4014	0,2744	0,1269	0,1269				
<b>DE4: Brandenburg</b>	379.500	1.092.600	0,3473	0,2588	0,0885	0,0885	0,3473	0,2744	0,0729	0,0729	0,3473	0,7282	-0,3809	0,3809
<b>DE5: Bremen</b>	89.100	257.400	0,3462	0,2588	0,0873	0,0873	0,3462	0,2744	0,0717	0,0717	0,3462	0,4014	-0,0552	0,0552
<b>DE6: Hamburg</b>	232.000	774.600	0,2995	0,2588	0,0407	0,0407	0,2995	0,2744	0,0251	0,0251	0,2995	0,4014	-0,1019	0,1019
<b>DE7: Hessen</b>	798.500	2.688.100	0,2970	0,2588	0,0382	0,0382	0,2970	0,2744	0,0226	0,0226	0,2970	0,4014	-0,1043	0,1043
<b>DE8: Mecklenburg-Vorpommern</b>	242.000	690.700	0,3504	0,2588	0,0915	0,0915	0,3504	0,2744	0,0759	0,0759	0,3504	0,4014	-0,0510	0,0510
<b>DE9: Niedersachsen</b>	1.059.100	3.313.200	0,3197	0,2588	0,0608	0,0608	0,3197	0,2744	0,0452	0,0452	0,3197	0,4014	-0,0817	0,0817
<b>DEA: Nordrhein-Westfalen</b>	2.341.900	7.370.700	0,3177	0,2588	0,0589	0,0589	0,3177	0,2744	0,0433	0,0433	0,3177	0,4014	-0,0836	0,0836
<b>DEB: Rheinland-Pfalz</b>	553.900	1.734.500	0,3193	0,2588	0,0605	0,0605	0,3193	0,2744	0,0449	0,0449	0,3193	0,4014	-0,0820	0,0820
<b>DEC: Saarland</b>	130.200	424.300	0,3069	0,2588	0,0480	0,0480	0,3069	0,2744	0,0324	0,0324	0,3069	0,4014	-0,0945	0,0945
<b>DED: Sachsen</b>	547.100	1.765.200	0,3099	0,2588	0,0511	0,0511	0,3099	0,2744	0,0355	0,0355	0,3099	0,4014	-0,0914	0,0914
<b>DEE: Sachsen-Anhalt</b>	352.000	1.000.100	0,3520	0,2588	0,0931	0,0931	0,3520	0,2744	0,0775	0,0775	0,3520	0,4014	-0,0494	0,0494
<b>DEF: Schleswig-Holstein</b>	407.200	1.205.700	0,3377	0,2588	0,0789	0,0789	0,3377	0,2744	0,0633	0,0633	0,3377	0,4014	-0,0637	0,0637
<b>DEG: Thuringen</b>	330.500	1.020.300	0,3239	0,2588	0,0651	0,0651	0,3239	0,2744	0,0495	0,0495	0,3239	0,4014	-0,0775	0,0775

Legenda:

Si – Emprego no sector S na região DEx / total de emprego

Si\* - Emprego no sector S na região Dez / total de emprego

Tabela: índice de Krugman – Sector F: Public administration and defence, compulsory social security; education; health and social work; other community, social and personal service activities; private households with employed persons

2004 Regiões / Indicadores	Sector F	Total de Emprego	DE4: Brandenburg				Modulo (si-si*)	DE5: Bremen				Modulo (si-si*)	DE6: Hamburg				Modulo (si-si*)
			si	si*	si-si*	(si-si*)		si	si*	si-si*	(si-si*)		si	si*	si-si*	(si-si*)	
DE1: Baden-Wuerttemberg	1.275.300	4.927.000	0,2588	0,3473	-0,0885	0,0885	0,2588	0,3462	-0,0873	0,0873	0,2588	0,2995	-0,0407	0,0407			
DE2: Bayern	1.589.800	5.792.700	0,2744	0,3473	-0,0729	0,0729	0,2744	0,3462	-0,0717	0,0717	0,2744	0,2995	-0,0251	0,0251			
DE3: Berlin	564.100	1.405.400	0,4014	0,3473	0,0540	0,0540	0,4014	0,3462	0,0552	0,0552	0,4014	0,2995	0,1019	0,1019			
DE4: Brandenburg	379.500	1.092.600					0,3473	0,3462	0,0012	0,0012	0,3473	0,2995	0,0478	0,0478			
DE5: Bremen	89.100	257.400	0,3462	0,3473	-0,0012	0,0012					0,3462	0,2995	0,0466	0,0466			
DE6: Hamburg	232.000	774.600	0,2995	0,3473	-0,0478	0,0478	0,2995	0,3462	-0,0466	0,0466							
DE7: Hessen	798.500	2.688.100	0,2970	0,3473	-0,0503	0,0503	0,2970	0,3462	-0,0491	0,0491	0,2970	0,2995	-0,0025	0,0025			
DE8: Mecklenburg-Vorpommern	242.000	690.700	0,3504	0,3473	0,0030	0,0030	0,3504	0,3462	0,0042	0,0042	0,3504	0,2995	0,0509	0,0509			
DE9: Niedersachsen	1.059.100	3.313.200	0,3197	0,3473	-0,0277	0,0277	0,3197	0,3462	-0,0265	0,0265	0,3197	0,2995	0,0202	0,0202			
DEA: Nordrhein-Westfalen	2.341.900	7.370.700	0,3177	0,3473	-0,0296	0,0296	0,3177	0,3462	-0,0284	0,0284	0,3177	0,2995	0,0182	0,0182			
DEB: Rheinland-Pfalz	553.900	1.734.500	0,3193	0,3473	-0,0280	0,0280	0,3193	0,3462	-0,0268	0,0268	0,3193	0,2995	0,0198	0,0198			
DEC: Saarland	130.200	424.300	0,3069	0,3473	-0,0405	0,0405	0,3069	0,3462	-0,0393	0,0393	0,3069	0,2995	0,0073	0,0073			
DED: Sachsen	547.100	1.765.200	0,3099	0,3473	-0,0374	0,0374	0,3099	0,3462	-0,0362	0,0362	0,3099	0,2995	0,0104	0,0104			
DEE: Sachsen-Anhalt	352.000	1.000.100	0,3520	0,3473	0,0046	0,0046	0,3520	0,3462	0,0058	0,0058	0,3520	0,2995	0,0525	0,0525			
DEF: Schleswig-Holstein	407.200	1.205.700	0,3377	0,3473	-0,0096	0,0096	0,3377	0,3462	-0,0084	0,0084	0,3377	0,2995	0,0382	0,0382			
DEG: Thuringen	330.500	1.020.300	0,3239	0,3473	-0,0234	0,0234	0,3239	0,3462	-0,0222	0,0222	0,3239	0,2995	0,0244	0,0244			

Legenda:

Si – Emprego no sector S na região DEx / total de emprego

Si\* - Emprego no sector S na região Dez / total de emprego

Tabela: índice de Krugman – Sector F: Public administration and defence, compulsory social security; education; health and social work; other community, social and personal service activities; private households with employed persons

2004 Regiões / Indicadores	Sector F	Total de Emprego	DE7: Hessen				Modulo (si-si*)	DE8: Mecklenburg- Vorpommern				Modulo (si-si*)	DE9: Niedersachsen				Modulo (si-si*)
			si	si*	si-si*	(si-si*)		si	si*	si-si*	(si-si*)		si	si*	si-si*	(si-si*)	
DE1: Baden-Wuerttemberg	1.275.300	4.927.000	0,2588	0,2970	-0,0382	0,0382	0,2588	0,3504	-0,0915	0,0915	0,2588	0,3197	-0,0608	0,0608			
DE2: Bayern	1.589.800	5.792.700	0,2744	0,2970	-0,0226	0,0226	0,2744	0,3504	-0,0759	0,0759	0,2744	0,3197	-0,0452	0,0452			
DE3: Berlin	564.100	1.405.400	0,4014	0,2970	0,1043	0,1043	0,4014	0,3504	0,0510	0,0510	0,4014	0,3197	0,0817	0,0817			
DE4: Brandenburg	379.500	1.092.600	0,3473	0,2970	0,0503	0,0503	0,3473	0,3504	-0,0030	0,0030	0,3473	0,3197	0,0277	0,0277			
DE5: Bremen	89.100	257.400	0,3462	0,2970	0,0491	0,0491	0,3462	0,3504	-0,0042	0,0042	0,3462	0,3197	0,0265	0,0265			
DE6: Hamburg	232.000	774.600	0,2995	0,2970	0,0025	0,0025	0,2995	0,3504	-0,0509	0,0509	0,2995	0,3197	-0,0202	0,0202			
DE7: Hessen	798.500	2.688.100					0,2970	0,3504	-0,0533	0,0533	0,2970	0,3197	-0,0226	0,0226			
DE8: Mecklenburg-Vorpommern	242.000	690.700	0,3504	0,2970	0,0533	0,0533					0,3504	0,3197	0,0307	0,0307			
DE9: Niedersachsen	1.059.100	3.313.200	0,3197	0,2970	0,0226	0,0226	0,3197	0,3504	-0,0307	0,0307							
DEA: Nordrhein-Westfalen	2.341.900	7.370.700	0,3177	0,2970	0,0207	0,0207	0,3177	0,3504	-0,0326	0,0326	0,3177	0,3197	-0,0019	0,0019			
DEB: Rheinland-Pfalz	553.900	1.734.500	0,3193	0,2970	0,0223	0,0223	0,3193	0,3504	-0,0310	0,0310	0,3193	0,3197	-0,0003	0,0003			
DEC: Saarland	130.200	424.300	0,3069	0,2970	0,0098	0,0098	0,3069	0,3504	-0,0435	0,0435	0,3069	0,3197	-0,0128	0,0128			
DED: Sachsen	547.100	1.765.200	0,3099	0,2970	0,0129	0,0129	0,3099	0,3504	-0,0404	0,0404	0,3099	0,3197	-0,0097	0,0097			
DEE: Sachsen-Anhalt	352.000	1.000.100	0,3520	0,2970	0,0549	0,0549	0,3520	0,3504	0,0016	0,0016	0,3520	0,3197	0,0323	0,0323			
DEF: Schleswig-Holstein	407.200	1.205.700	0,3377	0,2970	0,0407	0,0407	0,3377	0,3504	-0,0126	0,0126	0,3377	0,3197	0,0181	0,0181			
DEG: Thuringen	330.500	1.020.300	0,3239	0,2970	0,0269	0,0269	0,3239	0,3504	-0,0264	0,0264	0,3239	0,3197	0,0043	0,0043			

Legenda:

Si – Emprego no sector S na região DEx / total de emprego

Si\* - Emprego no sector S na região Dez / total de emprego



Tabela: índice de Krugman – Sector F: Public administration and defence, compulsory social security; education; health and social work; other community, social and personal service activities; private households with employed persons

2004 Regiões / Indicadores	Sector F	Total de Emprego	DEA: Nordrhein- Westfalen				Modulo (si-si*)	DEB: Rheinland-Pfalz				Modulo (si-si*)	DEC: Saarland				Modulo (si-si*)
			si	si*	si-si*			si	si*	si-si*			si	si*	si-si*		
DE1: Baden-Wuerttemberg	1.275.300	4.927.000	0,2588	0,3177	-0,0589	0,0589	0,2588	0,3193	-0,0605	0,0605	0,2588	0,3069	-0,0480	0,0480			
DE2: Bayern	1.589.800	5.792.700	0,2744	0,3177	-0,0433	0,0433	0,2744	0,3193	-0,0449	0,0449	0,2744	0,3069	-0,0324	0,0324			
DE3: Berlin	564.100	1.405.400	0,4014	0,3177	0,0836	0,0836	0,4014	0,3193	0,0820	0,0820	0,4014	0,3069	0,0945	0,0945			
DE4: Brandenburg	379.500	1.092.600	0,3473	0,3177	0,0296	0,0296	0,3473	0,3193	0,0280	0,0280	0,3473	0,3069	0,0405	0,0405			
DE5: Bremen	89.100	257.400	0,3462	0,3177	0,0284	0,0284	0,3462	0,3193	0,0268	0,0268	0,3462	0,3069	0,0393	0,0393			
DE6: Hamburg	232.000	774.600	0,2995	0,3177	-0,0182	0,0182	0,2995	0,3193	-0,0198	0,0198	0,2995	0,3069	-0,0073	0,0073			
DE7: Hessen	798.500	2.688.100	0,2970	0,3177	-0,0207	0,0207	0,2970	0,3193	-0,0223	0,0223	0,2970	0,3069	-0,0098	0,0098			
DE8: Mecklenburg-Vorpommern	242.000	690.700	0,3504	0,3177	0,0326	0,0326	0,3504	0,3193	0,0310	0,0310	0,3504	0,3069	0,0435	0,0435			
DE9: Niedersachsen	1.059.100	3.313.200	0,3197	0,1437	0,1760	0,1760	0,3197	0,3193	0,0003	0,0003	0,3197	0,3069	0,0128	0,0128			
DEA: Nordrhein-Westfalen	2.341.900	7.370.700					0,3177	0,3193	-0,0016	0,0016	0,3177	0,3069	0,0109	0,0109			
DEB: Rheinland-Pfalz	553.900	1.734.500	0,3193	0,3177	0,0016	0,0016					0,3193	0,3069	0,0125	0,0125			
DEC: Saarland	130.200	424.300	0,3069	0,3177	-0,0109	0,0109	0,3069	0,3193	-0,0125	0,0125							
DED: Sachsen	547.100	1.765.200	0,3099	0,3177	-0,0078	0,0078	0,3099	0,3193	-0,0094	0,0094	0,3099	0,3069	0,0031	0,0031			
DEE: Sachsen-Anhalt	352.000	1.000.100	0,3520	0,3177	0,0342	0,0342	0,3520	0,3193	0,0326	0,0326	0,3520	0,3069	0,0451	0,0451			
DEF: Schleswig-Holstein	407.200	1.205.700	0,3377	0,3177	0,0200	0,0200	0,3377	0,3193	0,0184	0,0184	0,3377	0,3069	0,0309	0,0309			
DEG: Thuringen	330.500	1.020.300	0,3239	0,3177	0,0062	0,0062	0,3239	0,3193	0,0046	0,0046	0,3239	0,3069	0,0171	0,0171			

Legenda:

Si – Emprego no sector S na região DEx / total de emprego

Si\* - Emprego no sector S na região Dez / total de emprego

Tabela: índice de Krugman – Sector F: Public administration and defence, compulsory social security; education; health and social work; other community, social and personal service activities; private households with employed persons

2004 Regiões / Indicadores	Sector F	Total de Emprego	DED: Sachsen				Modulo (si-si*)	DEE: Sachsen-Anhalt				Modulo (si-si*)	DEF: Schleswig-Holstein				Modulo (si-si*)
			si	si*	si-si*	(si-si*)		si	si*	si-si*	(si-si*)		si	si*	si-si*	(si-si*)	
DE1: Baden-Wuerttemberg	1.275.300	4.927.000	0,2588	0,3099	-0,0511	0,0511	0,2588	0,3520	-0,0931	0,0931	0,2588	0,3377	-0,0789	0,0789			
DE2: Bayern	1.589.800	5.792.700	0,2744	0,3099	-0,0355	0,0355	0,2744	0,3520	-0,0775	0,0775	0,2744	0,3377	-0,0633	0,0633			
DE3: Berlin	564.100	1.405.400	0,4014	0,3099	0,0914	0,0914	0,4014	0,3520	0,0494	0,0494	0,4014	0,3377	0,0637	0,0637			
DE4: Brandenburg	379.500	1.092.600	0,3473	0,3099	0,0374	0,0374	0,3473	0,3520	-0,0046	0,0046	0,3473	0,3377	0,0096	0,0096			
DE5: Bremen	89.100	257.400	0,3462	0,3099	0,0362	0,0362	0,3462	0,3520	-0,0058	0,0058	0,3462	0,3377	0,0084	0,0084			
DE6: Hamburg	232.000	774.600	0,2995	0,3099	-0,0104	0,0104	0,2995	0,3520	-0,0525	0,0525	0,2995	0,3377	-0,0382	0,0382			
DE7: Hessen	798.500	2.688.100	0,2970	0,3099	-0,0129	0,0129	0,2970	0,3520	-0,0549	0,0549	0,2970	0,3377	-0,0407	0,0407			
DE8: Mecklenburg-Vorpommern	242.000	690.700	0,3504	0,3099	0,0404	0,0404	0,3504	0,3520	-0,0016	0,0016	0,3504	0,3377	0,0126	0,0126			
DE9: Niedersachsen	1.059.100	3.313.200	0,3197	0,3099	0,0097	0,0097	0,3197	0,3520	-0,0323	0,0323	0,3197	0,3377	-0,0181	0,0181			
DEA: Nordrhein-Westfalen	2.341.900	7.370.700	0,3177	0,3099	0,0078	0,0078	0,3177	0,3520	-0,0342	0,0342	0,3177	0,3377	-0,0200	0,0200			
DEB: Rheinland-Pfalz	553.900	1.734.500	0,3193	0,3099	0,0094	0,0094	0,3193	0,3520	-0,0326	0,0326	0,3193	0,3377	-0,0184	0,0184			
DEC: Saarland	130.200	424.300	0,3069	0,3099	-0,0031	0,0031	0,3069	0,3520	-0,0451	0,0451	0,3069	0,3377	-0,0309	0,0309			
DED: Sachsen	547.100	1.765.200					0,3099	0,3520	-0,0420	0,0420	0,3099	0,3377	-0,0278	0,0278			
DEE: Sachsen-Anhalt	352.000	1.000.100	0,3520	0,3099	0,0420	0,0420					0,3520	0,3377	0,0142	0,0142			
DEF: Schleswig-Holstein	407.200	1.205.700	0,3377	0,3099	0,0278	0,0278	0,3377	0,3520	-0,0142	0,0142							
DEG: Thuringen	330.500	1.020.300	0,3239	0,3099	0,0140	0,0140	0,3239	0,3520	-0,0280	0,0280	0,3239	0,3377	-0,0138	0,0138			

Legenda:

Si – Emprego no sector S na região DEx / total de emprego

Si\* - Emprego no sector S na região Dez / total de emprego

Tabela: índice de Krugman – Sector F: Public administration and defence, compulsory social security; education; health and social work; other community, social and personal service activities; private households with employed persons

2004 Regiões / Indicadores	Sector F	Total de Emprego	DEG: Thuringen			Modulo ( <i>si-si*</i> )
			<i>si</i>	<i>si*</i>	<i>si-si*</i>	
DE1: Baden-Wuerttemberg	1.275.300	4.927.000	0,2588	0,3239	-0,0651	0,0651
DE2: Bayern	1.589.800	5.792.700	0,2744	0,3239	-0,0495	0,0495
DE3: Berlin	564.100	1.405.400	0,4014	0,3239	0,0775	0,0775
DE4: Brandenburg	379.500	1.092.600	0,3473	0,3239	0,0234	0,0234
DE5: Bremen	89.100	257.400	0,3462	0,3239	0,0222	0,0222
DE6: Hamburg	232.000	774.600	0,2995	0,3239	-0,0244	0,0244
DE7: Hessen	798.500	2.688.100	0,2970	0,3239	-0,0269	0,0269
DE8: Mecklenburg-Vorpommern	242.000	690.700	0,3504	0,3239	0,0264	0,0264
DE9: Niedersachsen	1.059.100	3.313.200	0,3197	0,3239	-0,0043	0,0043
DEA: Nordrhein-Westfalen	2.341.900	7.370.700	0,3177	0,3239	-0,0062	0,0062
DEB: Rheinland-Pfalz	553.900	1.734.500	0,3193	0,3239	-0,0046	0,0046
DEC: Saarland	130.200	424.300	0,3069	0,3239	-0,0171	0,0171
DED: Sachsen	547.100	1.765.200	0,3099	0,3239	-0,0140	0,0140
DEE: Sachsen-Anhalt	352.000	1.000.100	0,3520	0,3239	0,0280	0,0280
DEF: Schleswig-Holstein	407.200	1.205.700	0,3377	0,3239	0,0138	0,0138
DEG: Thuringen	330.500	1.020.300				

Legenda:

Si – Emprego no sector S na região DEx / total de emprego

Si\* - Emprego no sector S na região Dez / total de emprego

Tabela: índice de Krugman – Sector F: Public administration and defence, compulsory social security; education; health and social work; other community, social and personal service activities; private households with employed persons

2005 Regiões / Indicadores	Sector F	Total de Emprego	DE1: Baden- Wuerttemberg			Modulo (si-si*)	DE2: Bayern			Modulo (si-si*)	DE3: Berlin			Modulo (si-si*)
			si	si*	si-si*		si	si*	si-si*		si	si*	si-si*	
DE1: Baden-Wuerttemberg	1.361.800	5.121.400					0,2659	0,2816	-0,0157	0,0157	0,2659	0,4064	-0,1405	0,1405
DE2: Bayern	1.672.400	5.939.200	0,2816	0,2659	0,0157	0,0157					0,2816	0,4064	-0,1248	0,1248
DE3: Berlin	585.200	1.439.900	0,4064	0,2659	0,1405	0,1405	0,4064	0,2816	0,1248	0,1248				
DE4: Brandenburg	412.900	1.127.900	0,3661	0,2659	0,1002	0,1002	0,3661	0,2816	0,0845	0,0845	0,3661	0,4064	-0,0403	0,0403
DE5: Bremen	85.200	262.300	0,3248	0,2659	0,0589	0,0589	0,3248	0,2816	0,0432	0,0432	0,3248	0,4064	-0,0816	0,0816
DE6: Hamburg	239.300	803.600	0,2978	0,2659	0,0319	0,0319	0,2978	0,2816	0,0162	0,0162	0,2978	0,4064	-0,1086	0,1086
DE7: Hessen	818.900	2.778.900	0,2947	0,2659	0,0288	0,0288	0,2947	0,2816	0,0131	0,0131	0,2947	0,4064	-0,1117	0,1117
DE8: Mecklenburg- Vorpommern	264.600	731.000	0,3620	0,2659	0,0961	0,0961	0,3620	0,2816	0,0804	0,0804	0,3620	0,4064	-0,0444	0,0444
DE9: Niedersachsen	1.124.900	3.413.800	0,3295	0,2659	0,0636	0,0636	0,3295	0,2816	0,0479	0,0479	0,3295	0,4064	-0,0769	0,0769
DEA: Nordrhein-Westfalen	2.466.000	7.660.500	0,3219	0,2659	0,0560	0,0560	0,3219	0,2816	0,0403	0,0403	0,3219	0,4064	-0,0845	0,0845
DEB: Rheinland-Pfalz	567.600	1.815.600	0,3126	0,2659	0,0467	0,0467	0,3126	0,2816	0,0310	0,0310	0,3126	0,4064	-0,0938	0,0938
DEC: Saarland	138.600	432.800	0,3202	0,2659	0,0543	0,0543	0,3202	0,2816	0,0387	0,0387	0,3202	0,4064	-0,0862	0,0862
DED: Sachsen	570.900	1.823.800	0,3130	0,2659	0,0471	0,0471	0,3130	0,2816	0,0314	0,0314	0,3130	0,4064	-0,0934	0,0934
DEE: Sachsen-Anhalt	372.200	1.029.900	0,3614	0,2659	0,0955	0,0955	0,3614	0,2816	0,0798	0,0798	0,3614	0,4064	-0,0450	0,0450
DEF: Schleswig-Holstein	436.900	1.256.200	0,3478	0,2659	0,0819	0,0819	0,3478	0,2816	0,0662	0,0662	0,3478	0,4064	-0,0586	0,0586
DEG: Thuringen	339.900	1.016.800	0,3343	0,2659	0,0684	0,0684	0,3343	0,2816	0,0527	0,0527	0,3343	0,4064	-0,0721	0,0721

Legenda:

Si – Emprego no sector S na região DEx / total de emprego

Si\* - Emprego no sector S na região Dez / total de emprego

Tabela: índice de Krugman – Sector F: Public administration and defence, compulsory social security; education; health and social work; other community, social and personal service activities; private households with employed persons

2005 Regiões / Indicadores	Sector F	Total de Emprego	DE4: Brandenburg				Modulo (si-si*)	DE5: Bremen				Modulo (si-si*)	DE6: Hamburg				Modulo (si-si*)
			si	si*	si-si*	(si-si*)		si	si*	si-si*	(si-si*)		si	si*	si-si*	(si-si*)	
<b>DE1: Baden-Wuerttemberg</b>	1.361.800	5.121.400	0,2659	0,3661	-0,1002	0,1002	0,2659	0,3248	-0,0589	0,0589	0,2659	0,2978	-0,0319	0,0319			
<b>DE2: Bayern</b>	1.672.400	5.939.200	0,2816	0,3661	-0,0845	0,0845	0,2816	0,3248	-0,0432	0,0432	0,2816	0,2978	-0,0162	0,0162			
<b>DE3: Berlin</b>	585.200	1.439.900	0,4064	0,3661	0,0403	0,0403	0,4064	0,3248	0,0816	0,0816	0,4064	0,2978	0,1086	0,1086			
<b>DE4: Brandenburg</b>	412.900	1.127.900					0,3661	0,3248	0,0413	0,0413	0,3661	0,2978	0,0683	0,0683			
<b>DE5: Bremen</b>	85.200	262.300	0,3248	0,3661	-0,0413	0,0413					0,3248	0,2978	0,0270	0,0270			
<b>DE6: Hamburg</b>	239.300	803.600	0,2978	0,3661	-0,0683	0,0683	0,2978	0,3248	-0,0270	0,0270							
<b>DE7: Hessen</b>	818.900	2.778.900	0,2947	0,3661	-0,0714	0,0714	0,2947	0,3248	-0,0301	0,0301	0,2947	0,2978	-0,0031	0,0031			
<b>DE8: Mecklenburg- Vorpommern</b>	264.600	731.000	0,3620	0,3661	-0,0041	0,0041	0,3620	0,3248	0,0372	0,0372	0,3620	0,2978	0,0642	0,0642			
<b>DE9: Niedersachsen</b>	1.124.900	3.413.800	0,3295	0,3661	-0,0366	0,0366	0,3295	0,3248	0,0047	0,0047	0,3295	0,2978	0,0317	0,0317			
<b>DEA: Nordrhein-Westfalen</b>	2.466.000	7.660.500	0,3219	0,3661	-0,0442	0,0442	0,3219	0,3248	-0,0029	0,0029	0,3219	0,2978	0,0241	0,0241			
<b>DEB: Rheinland-Pfalz</b>	567.600	1.815.600	0,3126	0,3661	-0,0535	0,0535	0,3126	0,3248	-0,0122	0,0122	0,3126	0,2978	0,0148	0,0148			
<b>DEC: Saarland</b>	138.600	432.800	0,3202	0,3661	-0,0458	0,0458	0,3202	0,3248	-0,0046	0,0046	0,3202	0,2978	0,0225	0,0225			
<b>DED: Sachsen</b>	570.900	1.823.800	0,3130	0,3661	-0,0531	0,0531	0,3130	0,3248	-0,0118	0,0118	0,3130	0,2978	0,0152	0,0152			
<b>DEE: Sachsen-Anhalt</b>	372.200	1.029.900	0,3614	0,3661	-0,0047	0,0047	0,3614	0,3248	0,0366	0,0366	0,3614	0,2978	0,0636	0,0636			
<b>DEF: Schleswig-Holstein</b>	436.900	1.256.200	0,3478	0,3661	-0,0183	0,0183	0,3478	0,3248	0,0230	0,0230	0,3478	0,2978	0,0500	0,0500			
<b>DEG: Thuringen</b>	339.900	1.016.800	0,3343	0,3661	-0,0318	0,0318	0,3343	0,3248	0,0095	0,0095	0,3343	0,2978	0,0365	0,0365			

Legenda:

Si – Emprego no sector S na região DEx / total de emprego

Si\* - Emprego no sector S na região Dez / total de emprego

Tabela: índice de Krugman – Sector F: Public administration and defence, compulsory social security; education; health and social work; other community, social and personal service activities; private households with employed persons

2005 Regiões / Indicadores	Sector F	Total de Emprego	DE7: Hessen			Modulo	DE8: Mecklenburg- Vorpommern			Modulo	DE9: Niedersachsen			Modulo
			si	si*	si-si*	(si-si*)	si	si*	si-si*	(si-si*)	si	si*	si-si*	(si-si*)
DE1: Baden-Wuerttemberg	1.361.800	5.121.400	0,2659	0,2947	-0,0288	0,0288	0,2659	0,3620	-0,0961	0,0961	0,2659	0,3295	-0,0636	0,0636
DE2: Bayern	1.672.400	5.939.200	0,2816	0,2947	-0,0131	0,0131	0,2816	0,3620	-0,0804	0,0804	0,2816	0,3295	-0,0479	0,0479
DE3: Berlin	585.200	1.439.900	0,4064	0,2947	0,1117	0,1117	0,4064	0,3620	0,0444	0,0444	0,4064	0,3295	0,0769	0,0769
DE4: Brandenburg	412.900	1.127.900	0,3661	0,2947	0,0714	0,0714	0,3661	0,3620	0,0041	0,0041	0,3661	0,3295	0,0366	0,0366
DE5: Bremen	85.200	262.300	0,3248	0,2947	0,0301	0,0301	0,3248	0,3620	-0,0372	0,0372	0,3248	0,3295	-0,0047	0,0047
DE6: Hamburg	239.300	803.600	0,2978	0,2947	0,0031	0,0031	0,2978	0,3620	-0,0642	0,0642	0,2978	0,3295	-0,0317	0,0317
DE7: Hessen	818.900	2.778.900					0,2947	0,3620	-0,0673	0,0673	0,2947	0,3295	-0,0348	0,0348
DE8: Mecklenburg- Vorpommern	264.600	731.000	0,3620	0,2947	0,0673	0,0673					0,3620	0,3295	0,0325	0,0325
DE9: Niedersachsen	1.124.900	3.413.800	0,3295	0,2947	0,0348	0,0348	0,3295	0,3620	-0,0325	0,0325				
DEA: Nordrhein-Westfalen	2.466.000	7.660.500	0,3219	0,2947	0,0272	0,0272	0,3219	0,3620	-0,0401	0,0401	0,3219	0,3295	-0,0076	0,0076
DEB: Rheinland-Pfalz	567.600	1.815.600	0,3126	0,2947	0,0179	0,0179	0,3126	0,3620	-0,0493	0,0493	0,3126	0,3295	-0,0169	0,0169
DEC: Saarland	138.600	432.800	0,3202	0,2947	0,0256	0,0256	0,3202	0,3620	-0,0417	0,0417	0,3202	0,3295	-0,0093	0,0093
DED: Sachsen	570.900	1.823.800	0,3130	0,2947	0,0183	0,0183	0,3130	0,3620	-0,0489	0,0489	0,3130	0,3295	-0,0165	0,0165
DEE: Sachsen-Anhalt	372.200	1.029.900	0,3614	0,2947	0,0667	0,0667	0,3614	0,3620	-0,0006	0,0006	0,3614	0,3295	0,0319	0,0319
DEF: Schleswig-Holstein	436.900	1.256.200	0,3478	0,2947	0,0531	0,0531	0,3478	0,3620	-0,0142	0,0142	0,3478	0,3295	0,0183	0,0183
DEG: Thuringen	339.900	1.016.800	0,3343	0,2947	0,0396	0,0396	0,3343	0,3620	-0,0277	0,0277	0,3343	0,3295	0,0048	0,0048

Legenda:

Si – Emprego no sector S na região DEx / total de emprego

Si\* - Emprego no sector S na região Dez / total de emprego

Tabela: índice de Krugman – Sector F: Public administration and defence, compulsory social security; education; health and social work; other community, social and personal service activities; private households with employed persons

2005 Regiões / Indicadores	Sector F	Total de Emprego	DEA: Nordrhein- Westfalen				Modulo (si-si*)	DEB: Rheinland-Pfalz				Modulo (si-si*)	DEC: Saarland				Modulo (si-si*)
			si	si*	si-si*			si	si*	si-si*			si	si*	si-si*		
DE1: Baden-Wuerttemberg	1.361.800	5.121.400	0,2659	0,3219	-0,0560	0,0560	0,2659	0,3126	-0,0467	0,0467	0,2659	0,3202	-0,0543	0,0543			
DE2: Bayern	1.672.400	5.939.200	0,2816	0,3219	-0,0403	0,0403	0,2816	0,3126	-0,0310	0,0310	0,2816	0,3202	-0,0387	0,0387			
DE3: Berlin	585.200	1.439.900	0,4064	0,3219	0,0845	0,0845	0,4064	0,3126	0,0938	0,0938	0,4064	0,3202	0,0862	0,0862			
DE4: Brandenburg	412.900	1.127.900	0,3661	0,3219	0,0442	0,0442	0,3661	0,3126	0,0535	0,0535	0,3661	0,3202	0,0458	0,0458			
DE5: Bremen	85.200	262.300	0,3248	0,3219	0,0029	0,0029	0,3248	0,3126	0,0122	0,0122	0,3248	0,3202	0,0046	0,0046			
DE6: Hamburg	239.300	803.600	0,2978	0,3219	-0,0241	0,0241	0,2978	0,3126	-0,0148	0,0148	0,2978	0,3202	-0,0225	0,0225			
DE7: Hessen	818.900	2.778.900	0,2947	0,3219	-0,0272	0,0272	0,2947	0,3126	-0,0179	0,0179	0,2947	0,3202	-0,0256	0,0256			
DE8: Mecklenburg- Vorpommern	264.600	731.000	0,3620	0,3219	0,0401	0,0401	0,3620	0,3126	0,0493	0,0493	0,3620	0,3202	0,0417	0,0417			
DE9: Niedersachsen	1.124.900	3.413.800	0,3295	0,3219	0,0076	0,0076	0,3295	0,3126	0,0169	0,0169	0,3295	0,3202	0,0093	0,0093			
DEA: Nordrhein-Westfalen	2.466.000	7.660.500					0,3219	0,3126	0,0093	0,0093	0,3219	0,3202	0,0017	0,0017			
DEB: Rheinland-Pfalz	567.600	1.815.600	0,3126	0,3219	-0,0093	0,0093					0,3126	0,3202	-0,0076	0,0076			
DEC: Saarland	138.600	432.800	0,3202	0,3219	-0,0017	0,0017	0,3202	0,3126	0,0076	0,0076							
DED: Sachsen	570.900	1.823.800	0,3130	0,3219	-0,0089	0,0089	0,3130	0,3126	0,0004	0,0004	0,3130	0,3202	-0,0072	0,0072			
DEE: Sachsen-Anhalt	372.200	1.029.900	0,3614	0,3219	0,0395	0,0395	0,3614	0,3126	0,0488	0,0488	0,3614	0,3202	0,0412	0,0412			
DEF: Schleswig-Holstein	436.900	1.256.200	0,3478	0,3219	0,0259	0,0259	0,3478	0,3126	0,0352	0,0352	0,3478	0,3202	0,0276	0,0276			
DEG: Thuringen	339.900	1.016.800	0,3343	0,3219	0,0124	0,0124	0,3343	0,3126	0,0217	0,0217	0,3343	0,3202	0,0140	0,0140			

Legenda:

Si – Emprego no sector S na região DEx / total de emprego

Si\* - Emprego no sector S na região Dez / total de emprego

Tabela: índice de Krugman – Sector F: Public administration and defence, compulsory social security; education; health and social work; other community, social and personal service activities; private households with employed persons

2005 Regiões / Indicadores	Sector F	Total de Emprego	DED: Sachsen				Modulo (si-si*)	DEE: Sachsen-Anhalt				Modulo (si-si*)	DEF: Schleswig-Holstein				Modulo (si-si*)
			si	si*	si-si*			si	si*	si-si*			si	si*	si-si*		
DE1: Baden-Wuerttemberg	1.361.800	5.121.400	0,2659	0,3130	-0,0471	0,0471	0,2659	0,3614	-0,0955	0,0955	0,2659	0,3478	-0,0819	0,0819			
DE2: Bayern	1.672.400	5.939.200	0,2816	0,3130	-0,0314	0,0314	0,2816	0,3614	-0,0798	0,0798	0,2816	0,3478	-0,0662	0,0662			
DE3: Berlin	585.200	1.439.900	0,4064	0,3130	0,0934	0,0934	0,4064	0,3614	0,0450	0,0450	0,4064	0,3478	0,0586	0,0586			
DE4: Brandenburg	412.900	1.127.900	0,3661	0,3130	0,0531	0,0531	0,3661	0,3614	0,0047	0,0047	0,3661	0,3478	0,0183	0,0183			
DE5: Bremen	85.200	262.300	0,3248	0,3130	0,0118	0,0118	0,3248	0,3614	-0,0366	0,0366	0,3248	0,3478	-0,0230	0,0230			
DE6: Hamburg	239.300	803.600	0,2978	0,3130	-0,0152	0,0152	0,2978	0,3614	-0,0636	0,0636	0,2978	0,3478	-0,0500	0,0500			
DE7: Hessen	818.900	2.778.900	0,2947	0,3130	-0,0183	0,0183	0,2947	0,3614	-0,0667	0,0667	0,2947	0,3478	-0,0531	0,0531			
DE8: Mecklenburg- Vorpommern	264.600	731.000	0,3620	0,3130	0,0489	0,0489	0,3620	0,3614	0,0006	0,0006	0,3620	0,3478	0,0142	0,0142			
DE9: Niedersachsen	1.124.900	3.413.800	0,3295	0,3130	0,0165	0,0165	0,3295	0,3614	-0,0319	0,0319	0,3295	0,3478	-0,0183	0,0183			
DEA: Nordrhein-Westfalen	2.466.000	7.660.500	0,3219	0,3130	0,0089	0,0089	0,3219	0,3614	-0,0395	0,0395	0,3219	0,3478	-0,0259	0,0259			
DEB: Rheinland-Pfalz	567.600	1.815.600	0,3126	0,3130	-0,0004	0,0004	0,3126	0,3614	-0,0488	0,0488	0,3126	0,3478	-0,0352	0,0352			
DEC: Saarland	138.600	432.800	0,3202	0,3130	0,0072	0,0072	0,3202	0,3614	-0,0412	0,0412	0,3202	0,3478	-0,0276	0,0276			
DED: Sachsen	570.900	1.823.800					0,3130	0,3614	-0,0484	0,0484	0,3130	0,3478	-0,0348	0,0348			
DEE: Sachsen-Anhalt	372.200	1.029.900	0,3614	0,3130	0,0484	0,0484					0,3614	0,3478	0,0136	0,0136			
DEF: Schleswig-Holstein	436.900	1.256.200	0,3478	0,3130	0,0348	0,0348	0,3478	0,3614	-0,0136	0,0136							
DEG: Thuringen	339.900	1.016.800	0,3343	0,3130	0,0213	0,0213	0,3343	0,3614	-0,0271	0,0271	0,3343	0,3478	-0,0135	0,0135			

Legenda:

Si – Emprego no sector S na região DEx / total de emprego

Si\* - Emprego no sector S na região Dez / total de emprego



Tabela: índice de Krugman – Sector F: Public administration and defence, compulsory social security; education; health and social work; other community, social and personal service activities; private households with employed persons

2005 Regiões / Indicadores	Sector F	Total de Emprego	DEG: Thuringen			Modulo
			si	si*	si-si*	(si-si*)
DE1: Baden-Wuerttemberg	1.361.800	5.121.400	0,2659	0,3343	-0,0684	0,0684
DE2: Bayern	1.672.400	5.939.200	0,2816	0,3343	-0,0527	0,0527
DE3: Berlin	585.200	1.439.900	0,4064	0,3343	0,0721	0,0721
DE4: Brandenburg	412.900	1.127.900	0,3661	0,3343	0,0318	0,0318
DE5: Bremen	85.200	262.300	0,3248	0,3343	-0,0095	0,0095
DE6: Hamburg	239.300	803.600	0,2978	0,3343	-0,0365	0,0365
DE7: Hessen	818.900	2.778.900	0,2947	0,3343	-0,0396	0,0396
DE8: Mecklenburg- Vorpommern	264.600	731.000	0,3620	0,3343	0,0277	0,0277
DE9: Niedersachsen	1.124.900	3.413.800	0,3295	0,3343	-0,0048	0,0048
DEA: Nordrhein-Westfalen	2.466.000	7.660.500	0,3219	0,3343	-0,0124	0,0124
DEB: Rheinland-Pfalz	567.600	1.815.600	0,3126	0,3343	-0,0217	0,0217
DEC: Saarland	138.600	432.800	0,3202	0,3343	-0,0140	0,0140
DED: Sachsen	570.900	1.823.800	0,3130	0,3343	-0,0213	0,0213
DEE: Sachsen-Anhalt	372.200	1.029.900	0,3614	0,3343	0,0271	0,0271
DEF: Schleswig-Holstein	436.900	1.256.200	0,3478	0,3343	0,0135	0,0135
DEG: Thuringen	339.900	1.016.800				

Legenda:

Si – Emprego no sector S na região DEx / total de emprego

Si\* - Emprego no sector S na região Dez / total de emprego

Tabela: índice de Krugman – Sector F: Public administration and defence, compulsory social security; education; health and social work; other community, social and personal service activities; private households with employed persons

2006 Regiões / Indicadores	Sector F	Total de Emprego	DE1: Baden- Wuerttemberg			Modulo (si-si*)	DE2: Bayern			Modulo (si-si*)	DE3: Berlin			Modulo (si-si*)
			si	si*	si-si*		si	si*	si-si*		si	si*	si-si*	
DE1: Baden-Wuerttemberg	1.397.300	5.185.600					0,2695	0,2772	-0,0078	0,0078	0,2695	0,4033	-0,1338	0,1338
DE2: Bayern	1.681.600	6.066.100	0,2772	0,2695	0,0078	0,0078					0,2772	0,4033	-0,1261	0,1261
DE3: Berlin	587.600	1.457.000	0,4033	0,2695	0,1338	0,1338	0,4033	0,2772	0,1261	0,1261				
DE4: Brandenburg	411.600	1.168.800	0,3522	0,2695	0,0827	0,0827	0,3522	0,2772	0,0749	0,0749	0,3522	0,4033	-0,0511	0,0511
DE5: Bremen	85.700	271.800	0,3153	0,2695	0,0458	0,0458	0,3153	0,2772	0,0381	0,0381	0,3153	0,4033	-0,0880	0,0880
DE6: Hamburg	248.400	828.000	0,3000	0,2695	0,0305	0,0305	0,3000	0,2772	0,0228	0,0228	0,3000	0,4033	-0,1033	0,1033
DE7: Hessen	836.800	2.820.800	0,2967	0,2695	0,0272	0,0272	0,2967	0,2772	0,0194	0,0194	0,2967	0,4033	-0,1066	0,1066
DE8: Mecklenburg- Vorpommern	267.900	750.000	0,3572	0,2695	0,0877	0,0877	0,3572	0,2772	0,0800	0,0800	0,3572	0,4033	-0,0461	0,0461
DE9: Niedersachsen	1.123.600	3.474.000	0,3234	0,2695	0,0540	0,0540	0,3234	0,2772	0,0462	0,0462	0,3234	0,4033	-0,0799	0,0799
DEA: Nordrhein-Westfalen	2.488.800	7.793.400	0,3193	0,2695	0,0499	0,0499	0,3193	0,2772	0,0421	0,0421	0,3193	0,4033	-0,0839	0,0839
DEB: Rheinland-Pfalz	593.000	1.865.600	0,3179	0,2695	0,0484	0,0484	0,3179	0,2772	0,0406	0,0406	0,3179	0,4033	-0,0854	0,0854
DEC: Saarland	144.100	439.700	0,3277	0,2695	0,0583	0,0583	0,3277	0,2772	0,0505	0,0505	0,3277	0,4033	-0,0756	0,0756
DED: Sachsen	596.200	1.866.300	0,3195	0,2695	0,0500	0,0500	0,3195	0,2772	0,0422	0,0422	0,3195	0,4033	-0,0838	0,0838
DEE: Sachsen-Anhalt	384.500	1.063.700	0,3615	0,2695	0,0920	0,0920	0,3615	0,2772	0,0843	0,0843	0,3615	0,4033	-0,0418	0,0418
DEF: Schleswig-Holstein	445.500	1.286.600	0,3463	0,2695	0,0768	0,0768	0,3463	0,2772	0,0690	0,0690	0,3463	0,4033	-0,0570	0,0570
DEG: Thuringen	347.500	1.042.000	0,3335	0,2695	0,0640	0,0640	0,3335	0,2772	0,0563	0,0563	0,3335	0,4033	-0,0698	0,0698

Legenda:

Si – Emprego no sector S na região DEx / total de emprego

Si\* - Emprego no sector S na região Dez / total de emprego

Tabela: índice de Krugman – Sector F: Public administration and defence, compulsory social security; education; health and social work; other community, social and personal service activities; private households with employed persons

2006 Regiões / Indicadores	Sector F	Total de Emprego	DE4: Brandenburg				Modulo (si-si*)	DE5: Bremen				Modulo (si-si*)	DE6: Hamburg				Modulo (si-si*)
			si	si*	si-si*	(si-si*)		si	si*	si-si*	(si-si*)		si	si*	si-si*	(si-si*)	
<b>DE1: Baden-Wuerttemberg</b>	1.397.300	5.185.600	0,2695	0,3522	-0,0827	0,0827	0,2695	0,3153	-0,0458	0,0458	0,2695	0,3000	-0,0305	0,0305			
<b>DE2: Bayern</b>	1.681.600	6.066.100	0,2772	0,3522	-0,0749	0,0749	0,2772	0,3153	-0,0381	0,0381	0,2772	0,3000	-0,0228	0,0228			
<b>DE3: Berlin</b>	587.600	1.457.000	0,4033	0,3522	0,0511	0,0511	0,4033	0,3153	0,0880	0,0880	0,4033	0,3000	0,1033	0,1033			
<b>DE4: Brandenburg</b>	411.600	1.168.800					0,3522	0,3153	0,0369	0,0369	0,3522	0,3000	0,0522	0,0522			
<b>DE5: Bremen</b>	85.700	271.800	0,3153	0,3522	-0,0369	0,0369					0,3153	0,3000	0,0153	0,0153			
<b>DE6: Hamburg</b>	248.400	828.000	0,3000	0,3522	-0,0522	0,0522	0,3000	0,3153	-0,0153	0,0153							
<b>DE7: Hessen</b>	836.800	2.820.800	0,2967	0,3522	-0,0555	0,0555	0,2967	0,3153	-0,0187	0,0187	0,2967	0,3000	-0,0033	0,0033			
<b>DE8: Mecklenburg- Vorpommern</b>	267.900	750.000	0,3572	0,3522	0,0050	0,0050	0,3572	0,3153	0,0419	0,0419	0,3572	0,3000	0,0572	0,0572			
<b>DE9: Niedersachsen</b>	1.123.600	3.474.000	0,3234	0,3522	-0,0287	0,0287	0,3234	0,3153	0,0081	0,0081	0,3234	0,3000	0,0234	0,0234			
<b>DEA: Nordrhein-Westfalen</b>	2.488.800	7.793.400	0,3193	0,3522	-0,0328	0,0328	0,3193	0,3153	0,0040	0,0040	0,3193	0,3000	0,0193	0,0193			
<b>DEB: Rheinland-Pfalz</b>	593.000	1.865.600	0,3179	0,3522	-0,0343	0,0343	0,3179	0,3153	0,0026	0,0026	0,3179	0,3000	0,0179	0,0179			
<b>DEC: Saarland</b>	144.100	439.700	0,3277	0,3522	-0,0244	0,0244	0,3277	0,3153	0,0124	0,0124	0,3277	0,3000	0,0277	0,0277			
<b>DED: Sachsen</b>	596.200	1.866.300	0,3195	0,3522	-0,0327	0,0327	0,3195	0,3153	0,0042	0,0042	0,3195	0,3000	0,0195	0,0195			
<b>DEE: Sachsen-Anhalt</b>	384.500	1.063.700	0,3615	0,3522	0,0093	0,0093	0,3615	0,3153	0,0462	0,0462	0,3615	0,3000	0,0615	0,0615			
<b>DEF: Schleswig-Holstein</b>	445.500	1.286.600	0,3463	0,3522	-0,0059	0,0059	0,3463	0,3153	0,0310	0,0310	0,3463	0,3000	0,0463	0,0463			
<b>DEG: Thuringen</b>	347.500	1.042.000	0,3335	0,3522	-0,0187	0,0187	0,3335	0,3153	0,0182	0,0182	0,3335	0,3000	0,0335	0,0335			

Legenda:

Si – Emprego no sector S na região DEx / total de emprego

Si\* - Emprego no sector S na região Dez / total de emprego

Tabela: índice de Krugman – Sector F: Public administration and defence, compulsory social security; education; health and social work; other community, social and personal service activities; private households with employed persons

2006 Regiões / Indicadores	Sector F	Total de Emprego	DE7: Hessen				Modulo (si-si*)	DE8: Mecklenburg- Vorpommern				Modulo (si-si*)	DE9: Niedersachsen				Modulo (si-si*)
			si	si*	si-si*	(si-si*)		si	si*	si-si*	(si-si*)		si	si*	si-si*	(si-si*)	
<b>DE1: Baden-Wuerttemberg</b>	1.397.300	5.185.600	0,2695	0,2967	-0,0272	0,0272	0,2695	0,3572	-0,0877	0,0877	0,2695	0,3234	-0,0540	0,0540			
<b>DE2: Bayern</b>	1.681.600	6.066.100	0,2772	0,2967	-0,0194	0,0194	0,2772	0,3572	-0,0800	0,0800	0,2772	0,3234	-0,0462	0,0462			
<b>DE3: Berlin</b>	587.600	1.457.000	0,4033	0,2967	0,1066	0,1066	0,4033	0,3572	0,0461	0,0461	0,4033	0,3234	0,0799	0,0799			
<b>DE4: Brandenburg</b>	411.600	1.168.800	0,3522	0,2967	0,0555	0,0555	0,3522	0,3572	-0,0050	0,0050	0,3522	0,3234	0,0287	0,0287			
<b>DE5: Bremen</b>	85.700	271.800	0,3153	0,2967	0,0187	0,0187	0,3153	0,3572	-0,0419	0,0419	0,3153	0,3234	-0,0081	0,0081			
<b>DE6: Hamburg</b>	248.400	828.000	0,3000	0,2967	0,0033	0,0033	0,3000	0,3572	-0,0572	0,0572	0,3000	0,3234	-0,0234	0,0234			
<b>DE7: Hessen</b>	836.800	2.820.800					0,2967	0,3572	-0,0605	0,0605	0,2967	0,3234	-0,0268	0,0268			
<b>DE8: Mecklenburg- Vorpommern</b>	267.900	750.000	0,3572	0,2967	0,0605	0,0605					0,3572	0,3234	0,0338	0,0338			
<b>DE9: Niedersachsen</b>	1.123.600	3.474.000	0,3234	0,2967	0,0268	0,0268	0,3234	0,3572	-0,0338	0,0338							
<b>DEA: Nordrhein-Westfalen</b>	2.488.800	7.793.400	0,3193	0,2967	0,0227	0,0227	0,3193	0,3572	-0,0379	0,0379	0,3193	0,3234	-0,0041	0,0041			
<b>DEB: Rheinland-Pfalz</b>	593.000	1.865.600	0,3179	0,2967	0,0212	0,0212	0,3179	0,3572	-0,0393	0,0393	0,3179	0,3234	-0,0056	0,0056			
<b>DEC: Saarland</b>	144.100	439.700	0,3277	0,2967	0,0311	0,0311	0,3277	0,3572	-0,0295	0,0295	0,3277	0,3234	0,0043	0,0043			
<b>DED: Sachsen</b>	596.200	1.866.300	0,3195	0,2967	0,0228	0,0228	0,3195	0,3572	-0,0377	0,0377	0,3195	0,3234	-0,0040	0,0040			
<b>DEE: Sachsen-Anhalt</b>	384.500	1.063.700	0,3615	0,2967	0,0648	0,0648	0,3615	0,3572	0,0043	0,0043	0,3615	0,3234	0,0380	0,0380			
<b>DEF: Schleswig-Holstein</b>	445.500	1.286.600	0,3463	0,2967	0,0496	0,0496	0,3463	0,3572	-0,0109	0,0109	0,3463	0,3234	0,0228	0,0228			
<b>DEG: Thuringen</b>	347.500	1.042.000	0,3335	0,2967	0,0368	0,0368	0,3335	0,3572	-0,0237	0,0237	0,3335	0,3234	0,0101	0,0101			

Legenda:

Si – Emprego no sector S na região DEx / total de emprego

Si\* - Emprego no sector S na região Dez / total de emprego

Tabela: índice de Krugman – Sector F: Public administration and defence, compulsory social security; education; health and social work; other community, social and personal service activities; private households with employed persons

2006 Regiões / Indicadores	Sector F	Total de Emprego	DEA: Nordrhein- Westfalen				Modulo (si-si*)	DEB: Rheinland-Pfalz				Modulo (si-si*)	DEC: Saarland				Modulo (si-si*)
			si	si*	si-si*			si	si*	si-si*			si	si*	si-si*		
DE1: Baden-Wuerttemberg	1.397.300	5.185.600	0,2695	0,3193	-0,0499	0,0499	0,2695	0,3179	-0,0484	0,0484	0,2695	0,3277	-0,0583	0,0583			
DE2: Bayern	1.681.600	6.066.100	0,2772	0,3193	-0,0421	0,0421	0,2772	0,3179	-0,0406	0,0406	0,2772	0,3277	-0,0505	0,0505			
DE3: Berlin	587.600	1.457.000	0,4033	0,3193	0,0839	0,0839	0,4033	0,3179	0,0854	0,0854	0,4033	0,3277	0,0756	0,0756			
DE4: Brandenburg	411.600	1.168.800	0,3522	0,3193	0,0328	0,0328	0,3522	0,3179	0,0343	0,0343	0,3522	0,3277	0,0244	0,0244			
DE5: Bremen	85.700	271.800	0,3153	0,3193	-0,0040	0,0040	0,3153	0,3179	-0,0026	0,0026	0,3153	0,3277	-0,0124	0,0124			
DE6: Hamburg	248.400	828.000	0,3000	0,3193	-0,0193	0,0193	0,3000	0,3179	-0,0179	0,0179	0,3000	0,3277	-0,0277	0,0277			
DE7: Hessen	836.800	2.820.800	0,2967	0,3193	-0,0227	0,0227	0,2967	0,3179	-0,0212	0,0212	0,2967	0,3277	-0,0311	0,0311			
DE8: Mecklenburg- Vorpommern	267.900	750.000	0,3572	0,3193	0,0379	0,0379	0,3572	0,3179	0,0393	0,0393	0,3572	0,3277	0,0295	0,0295			
DE9: Niedersachsen	1.123.600	3.474.000	0,3234	0,3193	0,0041	0,0041	0,3234	0,3179	0,0056	0,0056	0,3234	0,3277	-0,0043	0,0043			
DEA: Nordrhein-Westfalen	2.488.800	7.793.400					0,3193	0,3179	0,0015	0,0015	0,3193	0,3277	-0,0084	0,0084			
DEB: Rheinland-Pfalz	593.000	1.865.600	0,3179	0,3193	-0,0015	0,0015					0,3179	0,3277	-0,0099	0,0099			
DEC: Saarland	144.100	439.700	0,3277	0,3193	0,0084	0,0084	0,3277	0,3179	0,0099	0,0099							
DED: Sachsen	596.200	1.866.300	0,3195	0,3193	0,0001	0,0001	0,3195	0,3179	0,0016	0,0016	0,3195	0,3277	-0,0083	0,0083			
DEE: Sachsen-Anhalt	384.500	1.063.700	0,3615	0,3193	0,0421	0,0421	0,3615	0,3179	0,0436	0,0436	0,3615	0,3277	0,0338	0,0338			
DEF: Schleswig-Holstein	445.500	1.286.600	0,3463	0,3193	0,0269	0,0269	0,3463	0,3179	0,0284	0,0284	0,3463	0,3277	0,0185	0,0185			
DEG: Thuringen	347.500	1.042.000	0,3335	0,3193	0,0141	0,0141	0,3335	0,3179	0,0156	0,0156	0,3335	0,3277	0,0058	0,0058			

Legenda:

Si – Emprego no sector S na região DEx / total de emprego

Si\* - Emprego no sector S na região Dez / total de emprego

Tabela: índice de Krugman – Sector F: Public administration and defence, compulsory social security; education; health and social work; other community, social and personal service activities; private households with employed persons

2006 Regiões / Indicadores	Sector F	Total de Emprego	DED: Sachsen				Modulo (si-si*)	DEE: Sachsen-Anhalt				Modulo (si-si*)	DEF: Schleswig-Holstein				Modulo (si-si*)
			si	si*	si-si*			si	si*	si-si*			si	si*	si-si*		
DE1: Baden-Wuerttemberg	1.397.300	5.185.600	0,2695	0,3195	-0,0500	0,0500	0,2695	0,3615	-0,0920	0,0920	0,2695	0,3463	-0,0768	0,0768			
DE2: Bayern	1.681.600	6.066.100	0,2772	0,3195	-0,0422	0,0422	0,2772	0,3615	-0,0843	0,0843	0,2772	0,3463	-0,0690	0,0690			
DE3: Berlin	587.600	1.457.000	0,4033	0,3195	0,0838	0,0838	0,4033	0,3615	0,0418	0,0418	0,4033	0,3463	0,0570	0,0570			
DE4: Brandenburg	411.600	1.168.800	0,3522	0,3195	0,0327	0,0327	0,3522	0,3615	-0,0093	0,0093	0,3522	0,3463	0,0059	0,0059			
DE5: Bremen	85.700	271.800	0,3153	0,3195	-0,0042	0,0042	0,3153	0,3615	-0,0462	0,0462	0,3153	0,3463	-0,0310	0,0310			
DE6: Hamburg	248.400	828.000	0,3000	0,3195	-0,0195	0,0195	0,3000	0,3615	-0,0615	0,0615	0,3000	0,3463	-0,0463	0,0463			
DE7: Hessen	836.800	2.820.800	0,2967	0,3195	-0,0228	0,0228	0,2967	0,3615	-0,0648	0,0648	0,2967	0,3463	-0,0496	0,0496			
DE8: Mecklenburg- Vorpommern	267.900	750.000	0,3572	0,3195	0,0377	0,0377	0,3572	0,3615	-0,0043	0,0043	0,3572	0,3463	0,0109	0,0109			
DE9: Niedersachsen	1.123.600	3.474.000	0,3234	0,3195	0,0040	0,0040	0,3234	0,3615	-0,0380	0,0380	0,3234	0,3463	-0,0228	0,0228			
DEA: Nordrhein-Westfalen	2.488.800	7.793.400	0,3193	0,3195	-0,0001	0,0001	0,3193	0,3615	-0,0421	0,0421	0,3193	0,3463	-0,0269	0,0269			
DEB: Rheinland-Pfalz	593.000	1.865.600	0,3179	0,3195	-0,0016	0,0016	0,3179	0,3615	-0,0436	0,0436	0,3179	0,3463	-0,0284	0,0284			
DEC: Saarland	144.100	439.700	0,3277	0,3195	0,0083	0,0083	0,3277	0,3615	-0,0338	0,0338	0,3277	0,3463	-0,0185	0,0185			
DED: Sachsen	596.200	1.866.300					0,3195	0,3615	-0,0420	0,0420	0,3195	0,3463	-0,0268	0,0268			
DEE: Sachsen-Anhalt	384.500	1.063.700	0,3615	0,3195	0,0420	0,0420					0,3615	0,3463	0,0152	0,0152			
DEF: Schleswig-Holstein	445.500	1.286.600	0,3463	0,3195	0,0268	0,0268	0,3463	0,3615	-0,0152	0,0152							
DEG: Thuringen	347.500	1.042.000	0,3335	0,3195	0,0140	0,0140	0,3335	0,3615	-0,0280	0,0280	0,3335	0,3463	-0,0128	0,0128			

Legenda:

Si – Emprego no sector S na região DEx / total de emprego

Si\* - Emprego no sector S na região Dez / total de emprego

Tabela: índice de Krugman – Sector F: Public administration and defence, compulsory social security; education; health and social work; other community, social and personal service activities; private households with employed persons

2006 Regiões / Indicadores	Sector F	Total de Emprego	DEG: Thuringen			Modulo
			si	si*	si-si*	(si-si*)
DE1: Baden-Wuerttemberg	1.397.300	5.185.600	0,2695	0,3335	-0,0640	0,0640
DE2: Bayern	1.681.600	6.066.100	0,2772	0,3335	-0,0563	0,0563
DE3: Berlin	587.600	1.457.000	0,4033	0,3335	0,0698	0,0698
DE4: Brandenburg	411.600	1.168.800	0,3522	0,3335	0,0187	0,0187
DE5: Bremen	85.700	271.800	0,3153	0,3335	-0,0182	0,0182
DE6: Hamburg	248.400	828.000	0,3000	0,3335	-0,0335	0,0335
DE7: Hessen	836.800	2.820.800	0,2967	0,3335	-0,0368	0,0368
DE8: Mecklenburg- Vorpommern	267.900	750.000	0,3572	0,3335	0,0237	0,0237
DE9: Niedersachsen	1.123.600	3.474.000	0,3234	0,3335	-0,0101	0,0101
DEA: Nordrhein-Westfalen	2.488.800	7.793.400	0,3193	0,3335	-0,0141	0,0141
DEB: Rheinland-Pfalz	593.000	1.865.600	0,3179	0,3335	-0,0156	0,0156
DEC: Saarland	144.100	439.700	0,3277	0,3335	-0,0058	0,0058
DED: Sachsen	596.200	1.866.300	0,3195	0,3335	-0,0140	0,0140
DEE: Sachsen-Anhalt	384.500	1.063.700	0,3615	0,3335	0,0280	0,0280
DEF: Schleswig-Holstein	445.500	1.286.600	0,3463	0,3335	0,0128	0,0128
DEG: Thuringen	347.500	1.042.000				

Legenda:

Si – Emprego no sector S na região DEx / total de emprego

Si\* - Emprego no sector S na região Dez / total de emprego

Tabela: índice de Krugman – Sector F: Public administration and defence, compulsory social security; education; health and social work; other community, social and personal service activities; private households with employed persons

2007 Regiões / Indicadores	Sector F	Total de Emprego	DE1: Baden- Wuerttemberg			Modulo (si-si*)	DE2: Bayern			Modulo (si-si*)	DE3: Berlin			Modulo (si-si*)
			si	si*	si-si*		si	si*	si-si*		si	si*	si-si*	
<b>DE1: Baden-Wuerttemberg</b>	1.434.200	5.312.200					0,2700	0,2777	-0,0077	0,0077	0,2700	0,3946	-0,1246	0,1246
<b>DE2: Bayern</b>	1.717.300	6.183.900	0,2777	0,2700	0,0077	0,0077					0,2777	0,3946	-0,1169	0,1169
<b>DE3: Berlin</b>	592.800	1.502.400	0,3946	0,2700	0,1246	0,1246	0,3946	0,2777	0,1169	0,1169				
<b>DE4: Brandenburg</b>	423.300	1.199.000	0,3530	0,2700	0,0831	0,0831	0,3530	0,2777	0,0753	0,0753	0,3530	0,3946	-0,0415	0,0415
<b>DE5: Bremen</b>	92.400	284.700	0,3246	0,2700	0,0546	0,0546	0,3246	0,2777	0,0468	0,0468	0,3246	0,3946	-0,0700	0,0700
<b>DE6: Hamburg</b>	243.600	849.900	0,2866	0,2700	0,0166	0,0166	0,2866	0,2777	0,0089	0,0089	0,2866	0,3946	-0,1079	0,1079
<b>DE7: Hessen</b>	845.200	2.846.700	0,2969	0,2700	0,0269	0,0269	0,2969	0,2777	0,0192	0,0192	0,2969	0,3946	-0,0977	0,0977
<b>DE8: Mecklenburg- Vorpommern</b>	269.300	755.000	0,3567	0,2700	0,0867	0,0867	0,3567	0,2777	0,0790	0,0790	0,3567	0,3946	-0,0379	0,0379
<b>DE9: Niedersachsen</b>	1.150.500	3.571.600	0,3221	0,2700	0,0521	0,0521	0,3221	0,2777	0,0444	0,0444	0,3221	0,3946	-0,0724	0,0724
<b>DEA: Nordrhein-Westfalen</b>	2.483.700	7.974.600	0,3115	0,2700	0,0415	0,0415	0,3115	0,2777	0,0337	0,0337	0,3115	0,3946	-0,0831	0,0831
<b>DEB: Rheinland-Pfalz</b>	613.600	1.916.800	0,3201	0,2700	0,0501	0,0501	0,3201	0,2777	0,0424	0,0424	0,3201	0,3946	-0,0745	0,0745
<b>DEC: Saarland</b>	148.400	444.000	0,3342	0,2700	0,0643	0,0643	0,3342	0,2777	0,0565	0,0565	0,3342	0,3946	-0,0603	0,0603
<b>DED: Sachsen</b>	601.500	1.910.000	0,3149	0,2700	0,0449	0,0449	0,3149	0,2777	0,0372	0,0372	0,3149	0,3946	-0,0796	0,0796
<b>DEE: Sachsen-Anhalt</b>	375.600	1.077.200	0,3487	0,2700	0,0787	0,0787	0,3487	0,2777	0,0710	0,0710	0,3487	0,3946	-0,0459	0,0459
<b>DEF: Schleswig-Holstein</b>	447.700	1.312.000	0,3412	0,2700	0,0713	0,0713	0,3412	0,2777	0,0635	0,0635	0,3412	0,3946	-0,0533	0,0533
<b>DEG: Thuringen</b>	342.100	1.069.300	0,3199	0,2700	0,0499	0,0499	0,3199	0,2777	0,0422	0,0422	0,3199	0,3946	-0,0746	0,0746

Legenda:

Si – Emprego no sector S na região DEx / total de emprego

Si\* - Emprego no sector S na região Dez / total de emprego



Tabela: índice de Krugman – Sector F: Public administration and defence, compulsory social security; education; health and social work; other community, social and personal service activities; private households with employed persons

2007 Regiões / Indicadores	Sector F	Total de Emprego	DE4: Brandenburg				Modulo (si-si*)	DE5: Bremen				Modulo (si-si*)	DE6: Hamburg				Modulo (si-si*)
			si	si*	si-si*			si	si*	si-si*			si	si*	si-si*		
DE1: Baden-Wuerttemberg	1.434.200	5.312.200	0,2700	0,3530	-0,0831	0,0831	0,2700	0,3246	-0,0546	0,0546	0,2700	0,2866	-0,0166	0,0166			
DE2: Bayern	1.717.300	6.183.900	0,2777	0,3530	-0,0753	0,0753	0,2777	0,3246	-0,0468	0,0468	0,2777	0,2866	-0,0089	0,0089			
DE3: Berlin	592.800	1.502.400	0,3946	0,3530	0,0415	0,0415	0,3946	0,3246	0,0700	0,0700	0,3946	0,2866	0,1079	0,1079			
DE4: Brandenburg	423.300	1.199.000					0,3530	0,3246	0,0285	0,0285	0,3530	0,2866	0,0664	0,0664			
DE5: Bremen	92.400	284.700	0,3246	0,3530	-0,0285	0,0285					0,3246	0,2866	0,0379	0,0379			
DE6: Hamburg	243.600	849.900	0,2866	0,3530	-0,0664	0,0664	0,2866	0,3246	-0,0379	0,0379							
DE7: Hessen	845.200	2.846.700	0,2969	0,3530	-0,0561	0,0561	0,2969	0,3246	-0,0276	0,0276	0,2969	0,2866	0,0103	0,0103			
DE8: Mecklenburg- Vorpommern	269.300	755.000	0,3567	0,3530	0,0036	0,0036	0,3567	0,3246	0,0321	0,0321	0,3567	0,2866	0,0701	0,0701			
DE9: Niedersachsen	1.150.500	3.571.600	0,3221	0,3530	-0,0309	0,0309	0,3221	0,3246	-0,0024	0,0024	0,3221	0,2866	0,0355	0,0355			
DEA: Nordrhein-Westfalen	2.483.700	7.974.600	0,3115	0,3530	-0,0416	0,0416	0,3115	0,3246	-0,0131	0,0131	0,3115	0,2866	0,0248	0,0248			
DEB: Rheinland-Pfalz	613.600	1.916.800	0,3201	0,3530	-0,0329	0,0329	0,3201	0,3246	-0,0044	0,0044	0,3201	0,2866	0,0335	0,0335			
DEC: Saarland	148.400	444.000	0,3342	0,3530	-0,0188	0,0188	0,3342	0,3246	0,0097	0,0097	0,3342	0,2866	0,0476	0,0476			
DED: Sachsen	601.500	1.910.000	0,3149	0,3530	-0,0381	0,0381	0,3149	0,3246	-0,0096	0,0096	0,3149	0,2866	0,0283	0,0283			
DEE: Sachsen-Anhalt	375.600	1.077.200	0,3487	0,3530	-0,0044	0,0044	0,3487	0,3246	0,0241	0,0241	0,3487	0,2866	0,0621	0,0621			
DEF: Schleswig-Holstein	447.700	1.312.000	0,3412	0,3530	-0,0118	0,0118	0,3412	0,3246	0,0167	0,0167	0,3412	0,2866	0,0546	0,0546			
DEG: Thuringen	342.100	1.069.300	0,3199	0,3530	-0,0331	0,0331	0,3199	0,3246	-0,0046	0,0046	0,3199	0,2866	0,0333	0,0333			

Legenda:

Si – Emprego no sector S na região DEx / total de emprego

Si\* - Emprego no sector S na região Dez / total de emprego

Tabela: índice de Krugman – Sector F: Public administration and defence, compulsory social security; education; health and social work; other community, social and personal service activities; private households with employed persons

2007 Regiões / Indicadores	Sector F	Total de Emprego	DE7: Hessen			Modulo	DE8: Mecklenburg- Vorpommern			Modulo	DE9: Niedersachsen			Modulo
			si	si*	si-si*	(si-si*)	si	si*	si-si*	(si-si*)	si	si*	si-si*	(si-si*)
DE1: Baden-Wuerttemberg	1.434.200	5.312.200	0,2700	0,2969	-0,0269	0,0269	0,2700	0,3567	-0,0867	0,0867	0,2700	0,3221	-0,0521	0,0521
DE2: Bayern	1.717.300	6.183.900	0,2777	0,2969	-0,0192	0,0192	0,2777	0,3567	-0,0790	0,0790	0,2777	0,3221	-0,0444	0,0444
DE3: Berlin	592.800	1.502.400	0,3946	0,2969	0,0977	0,0977	0,3946	0,3567	0,0379	0,0379	0,3946	0,3221	0,0724	0,0724
DE4: Brandenburg	423.300	1.199.000	0,3530	0,2969	0,0561	0,0561	0,3530	0,3567	-0,0036	0,0036	0,3530	0,3221	0,0309	0,0309
DE5: Bremen	92.400	284.700	0,3246	0,2969	0,0276	0,0276	0,3246	0,3567	-0,0321	0,0321	0,3246	0,3221	0,0024	0,0024
DE6: Hamburg	243.600	849.900	0,2866	0,2969	-0,0103	0,0103	0,2866	0,3567	-0,0701	0,0701	0,2866	0,3221	-0,0355	0,0355
DE7: Hessen	845.200	2.846.700					0,2969	0,3567	-0,0598	0,0598	0,2969	0,3221	-0,0252	0,0252
DE8: Mecklenburg- Vorpommern	269.300	755.000	0,3567	0,2969	0,0598	0,0598					0,3567	0,3221	0,0346	0,0346
DE9: Niedersachsen	1.150.500	3.571.600	0,3221	0,2969	0,0252	0,0252	0,3221	0,3567	-0,0346	0,0346				
DEA: Nordrhein-Westfalen	2.483.700	7.974.600	0,3115	0,2969	0,0145	0,0145	0,3115	0,3567	-0,0452	0,0452	0,3115	0,3221	-0,0107	0,0107
DEB: Rheinland-Pfalz	613.600	1.916.800	0,3201	0,2969	0,0232	0,0232	0,3201	0,3567	-0,0366	0,0366	0,3201	0,3221	-0,0020	0,0020
DEC: Saarland	148.400	444.000	0,3342	0,2969	0,0373	0,0373	0,3342	0,3567	-0,0225	0,0225	0,3342	0,3221	0,0121	0,0121
DED: Sachsen	601.500	1.910.000	0,3149	0,2969	0,0180	0,0180	0,3149	0,3567	-0,0418	0,0418	0,3149	0,3221	-0,0072	0,0072
DEE: Sachsen-Anhalt	375.600	1.077.200	0,3487	0,2969	0,0518	0,0518	0,3487	0,3567	-0,0080	0,0080	0,3487	0,3221	0,0266	0,0266
DEF: Schleswig-Holstein	447.700	1.312.000	0,3412	0,2969	0,0443	0,0443	0,3412	0,3567	-0,0155	0,0155	0,3412	0,3221	0,0191	0,0191
DEG: Thuringen	342.100	1.069.300	0,3199	0,2969	0,0230	0,0230	0,3199	0,3567	-0,0368	0,0368	0,3199	0,3221	-0,0022	0,0022

Legenda:

Si – Emprego no sector S na região DEx / total de emprego

Si\* - Emprego no sector S na região Dez / total de emprego

Tabela: índice de Krugman – Sector F: Public administration and defence, compulsory social security; education; health and social work; other community, social and personal service activities; private households with employed persons

2007 Regiões / Indicadores	Sector F	Total de Emprego	DEA: Nordrhein- Westfalen			Modulo (si-si*)	DEB: Rheinland-Pfalz			Modulo (si-si*)	DEC: Saarland			Modulo (si-si*)
			si	si*	si-si*		si	si*	si-si*		si	si*	si-si*	
DE1: Baden-Wuerttemberg	1.434.200	5.312.200	0,2700	0,3115	-0,0415	0,0415	0,2700	0,3201	-0,0501	0,0501	0,2700	0,3342	-0,0643	0,0643
DE2: Bayern	1.717.300	6.183.900	0,2777	0,3115	-0,0337	0,0337	0,2777	0,3201	-0,0424	0,0424	0,2777	0,3342	-0,0565	0,0565
DE3: Berlin	592.800	1.502.400	0,3946	0,3115	0,0831	0,0831	0,3946	0,3201	0,0745	0,0745	0,3946	0,3342	0,0603	0,0603
DE4: Brandenburg	423.300	1.199.000	0,3530	0,3115	0,0416	0,0416	0,3530	0,3201	0,0329	0,0329	0,3530	0,3342	0,0188	0,0188
DE5: Bremen	92.400	284.700	0,3246	0,3115	0,0131	0,0131	0,3246	0,3201	0,0044	0,0044	0,3246	0,3342	-0,0097	0,0097
DE6: Hamburg	243.600	849.900	0,2866	0,3115	-0,0248	0,0248	0,2866	0,3201	-0,0335	0,0335	0,2866	0,3342	-0,0476	0,0476
DE7: Hessen	845.200	2.846.700	0,2969	0,3115	-0,0145	0,0145	0,2969	0,3201	-0,0232	0,0232	0,2969	0,3342	-0,0373	0,0373
DE8: Mecklenburg- Vorpommern	269.300	755.000	0,3567	0,3115	0,0452	0,0452	0,3567	0,3201	0,0366	0,0366	0,3567	0,3342	0,0225	0,0225
DE9: Niedersachsen	1.150.500	3.571.600	0,3221	0,3115	0,0107	0,0107	0,3221	0,3201	0,0020	0,0020	0,3221	0,3342	-0,0121	0,0121
DEA: Nordrhein-Westfalen	2.483.700	7.974.600					0,3115	0,3201	-0,0087	0,0087	0,3115	0,3342	-0,0228	0,0228
DEB: Rheinland-Pfalz	613.600	1.916.800	0,3201	0,3115	0,0087	0,0087					0,3201	0,3342	-0,0141	0,0141
DEC: Saarland	148.400	444.000	0,3342	0,3115	0,0228	0,0228	0,3342	0,3201	0,0141	0,0141				
DED: Sachsen	601.500	1.910.000	0,3149	0,3115	0,0035	0,0035	0,3149	0,3201	-0,0052	0,0052	0,3149	0,3342	-0,0193	0,0193
DEE: Sachsen-Anhalt	375.600	1.077.200	0,3487	0,3115	0,0372	0,0372	0,3487	0,3201	0,0286	0,0286	0,3487	0,3342	0,0144	0,0144
DEF: Schleswig-Holstein	447.700	1.312.000	0,3412	0,3115	0,0298	0,0298	0,3412	0,3201	0,0211	0,0211	0,3412	0,3342	0,0070	0,0070
DEG: Thuringen	342.100	1.069.300	0,3199	0,3115	0,0085	0,0085	0,3199	0,3201	-0,0002	0,0002	0,3199	0,3342	-0,0143	0,0143

Legenda:

Si – Emprego no sector S na região DEx / total de emprego

Si\* - Emprego no sector S na região Dez / total de emprego

Tabela: índice de Krugman – Sector F: Public administration and defence, compulsory social security; education; health and social work; other community, social and personal service activities; private households with employed persons

2007 Regiões / Indicadores	Sector F	Total de Emprego	DED: Sachsen				Modulo (si-si*)	DEE: Sachsen-Anhalt				Modulo (si-si*)	DEF: Schleswig-Holstein				Modulo (si-si*)
			si	si*	si-si*			si	si*	si-si*			si	si*	si-si*		
<b>DE1: Baden-Wuerttemberg</b>	1.434.200	5.312.200	0,2700	0,3149	-0,0449	0,0449	0,2700	0,3487	-0,0787	0,0787	0,2700	0,3412	-0,0713	0,0713			
<b>DE2: Bayern</b>	1.717.300	6.183.900	0,2777	0,3149	-0,0372	0,0372	0,2777	0,3487	-0,0710	0,0710	0,2777	0,3412	-0,0635	0,0635			
<b>DE3: Berlin</b>	592.800	1.502.400	0,3946	0,3149	0,0796	0,0796	0,3946	0,3487	0,0459	0,0459	0,3946	0,3412	0,0533	0,0533			
<b>DE4: Brandenburg</b>	423.300	1.199.000	0,3530	0,3149	0,0381	0,0381	0,3530	0,3487	0,0044	0,0044	0,3530	0,3412	0,0118	0,0118			
<b>DE5: Bremen</b>	92.400	284.700	0,3246	0,3149	0,0096	0,0096	0,3246	0,3487	-0,0241	0,0241	0,3246	0,3412	-0,0167	0,0167			
<b>DE6: Hamburg</b>	243.600	849.900	0,2866	0,3149	-0,0283	0,0283	0,2866	0,3487	-0,0621	0,0621	0,2866	0,3412	-0,0546	0,0546			
<b>DE7: Hessen</b>	845.200	2.846.700	0,2969	0,3149	-0,0180	0,0180	0,2969	0,3487	-0,0518	0,0518	0,2969	0,3412	-0,0443	0,0443			
<b>DE8: Mecklenburg- Vorpommern</b>	269.300	755.000	0,3567	0,3149	0,0418	0,0418	0,3567	0,3487	0,0080	0,0080	0,3567	0,3412	0,0155	0,0155			
<b>DE9: Niedersachsen</b>	1.150.500	3.571.600	0,3221	0,3149	0,0072	0,0072	0,3221	0,3487	-0,0266	0,0266	0,3221	0,3412	-0,0191	0,0191			
<b>DEA: Nordrhein-Westfalen</b>	2.483.700	7.974.600	0,3115	0,3149	-0,0035	0,0035	0,3115	0,3487	-0,0372	0,0372	0,3115	0,3412	-0,0298	0,0298			
<b>DEB: Rheinland-Pfalz</b>	613.600	1.916.800	0,3201	0,3149	0,0052	0,0052	0,3201	0,3487	-0,0286	0,0286	0,3201	0,3412	-0,0211	0,0211			
<b>DEC: Saarland</b>	148.400	444.000	0,3342	0,3149	0,0193	0,0193	0,3342	0,3487	-0,0144	0,0144	0,3342	0,3412	-0,0070	0,0070			
<b>DED: Sachsen</b>	601.500	1.910.000					0,3149	0,3487	-0,0338	0,0338	0,3149	0,3412	-0,0263	0,0263			
<b>DEE: Sachsen-Anhalt</b>	375.600	1.077.200	0,3487	0,3149	0,0338	0,0338					0,3487	0,3412	0,0074	0,0074			
<b>DEF: Schleswig-Holstein</b>	447.700	1.312.000	0,3412	0,3149	0,0263	0,0263	0,3412	0,3487	-0,0074	0,0074							
<b>DEG: Thuringen</b>	342.100	1.069.300	0,3199	0,3149	0,0050	0,0050	0,3199	0,3487	-0,0288	0,0288	0,3199	0,3412	-0,0213	0,0213			

Legenda:

Si – Emprego no sector S na região DEx / total de emprego

Si\* - Emprego no sector S na região Dez / total de emprego

Tabela: índice de Krugman – Sector F: Public administration and defence, compulsory social security; education; health and social work; other community, social and personal service activities; private households with employed persons

2007 Regiões / Indicadores	Sector F	Total de Emprego	DEG: Thuringen			Modulo
			si	si*	si-si*	(si-si*)
DE1: Baden-Wuerttemberg	1.434.200	5.312.200	0,2700	0,3199	-0,0499	0,0499
DE2: Bayern	1.717.300	6.183.900	0,2777	0,3199	-0,0422	0,0422
DE3: Berlin	592.800	1.502.400	0,3946	0,3199	0,0746	0,0746
DE4: Brandenburg	423.300	1.199.000	0,3530	0,3199	0,0331	0,0331
DE5: Bremen	92.400	284.700	0,3246	0,3199	0,0046	0,0046
DE6: Hamburg	243.600	849.900	0,2866	0,3199	-0,0333	0,0333
DE7: Hessen	845.200	2.846.700	0,2969	0,3199	-0,0230	0,0230
DE8: Mecklenburg- Vorpommern	269.300	755.000	0,3567	0,3199	0,0368	0,0368
DE9: Niedersachsen	1.150.500	3.571.600	0,3221	0,3199	0,0022	0,0022
DEA: Nordrhein-Westfalen	2.483.700	7.974.600	0,3115	0,3199	-0,0085	0,0085
DEB: Rheinland-Pfalz	613.600	1.916.800	0,3201	0,3199	0,0002	0,0002
DEC: Saarland	148.400	444.000	0,3342	0,3199	0,0143	0,0143
DED: Sachsen	601.500	1.910.000	0,3149	0,3199	-0,0050	0,0050
DEE: Sachsen-Anhalt	375.600	1.077.200	0,3487	0,3199	0,0288	0,0288
DEF: Schleswig-Holstein	447.700	1.312.000	0,3412	0,3199	0,0213	0,0213
DEG: Thuringen	342.100	1.069.300				

Legenda:

Si – Emprego no sector S na região DEx / total de emprego

Si\* - Emprego no sector S na região Dez / total de emprego

Tabela: índice de Krugman – Sector F: Public administration and defence, compulsory social security; education; health and social work; other community, social and personal service activities; private households with employed persons

2008 Regiões / Indicadores	Sector F	Total de Emprego	DE1: Baden- Wuerttemberg			Modulo	DE2: Bayern			Modulo	DE3: Berlin			Modulo
			si	si*	si-si*	(si-si*)	si	si*	si-si*	(si-si*)	si	si*	si-si*	(si-si*)
<b>DE1: Baden-Wuerttemberg</b>	1.457.900	5.414.600					0,2693	0,2763	-0,0071	0,0071	0,2693	0,3963	-0,1271	0,1271
<b>DE2: Bayern</b>	1.748.300	6.327.000	0,2763	0,2693	0,0071	0,0071					0,2763	0,3963	-0,1200	0,1200
<b>DE3: Berlin</b>	600.100	1.514.100	0,3963	0,2693	0,1271	0,1271	0,3963	0,2763	0,1200	0,1200				
<b>DE4: Brandenburg</b>	435.800	1.227.100	0,3551	0,2693	0,0859	0,0859	0,3551	0,2763	0,0788	0,0788	0,3551	0,3963	-0,0412	0,0412
<b>DE5: Bremen</b>	94.300	287.700	0,3278	0,2693	0,0585	0,0585	0,3278	0,2763	0,0514	0,0514	0,3278	0,3963	-0,0686	0,0686
<b>DE6: Hamburg</b>	257.500	866.500	0,2972	0,2693	0,0279	0,0279	0,2972	0,2763	0,0208	0,0208	0,2972	0,3963	-0,0992	0,0992
<b>DE7: Hessen</b>	865.800	2.892.400	0,2993	0,2693	0,0301	0,0301	0,2993	0,2763	0,0230	0,0230	0,2993	0,3963	-0,0970	0,0970
<b>DE8: Mecklenburg- Vorpommern</b>	282.700	778.300	0,3632	0,2693	0,0940	0,0940	0,3632	0,2763	0,0869	0,0869	0,3632	0,3963	-0,0331	0,0331
<b>DE9: Niedersachsen</b>	1.158.300	3.614.500	0,3205	0,2693	0,0512	0,0512	0,3205	0,2763	0,0441	0,0441	0,3205	0,3963	-0,0759	0,0759
<b>DEA: Nordrhein-Westfalen</b>	2.516.900	8.114.300	0,3102	0,2693	0,0409	0,0409	0,3102	0,2763	0,0339	0,0339	0,3102	0,3963	-0,0862	0,0862
<b>DEB: Rheinland-Pfalz</b>	619.700	1.932.800	0,3206	0,2693	0,0514	0,0514	0,3206	0,2763	0,0443	0,0443	0,3206	0,3963	-0,0757	0,0757
<b>DEC: Saarland</b>	161.900	458.100	0,3534	0,2693	0,0842	0,0842	0,3534	0,2763	0,0771	0,0771	0,3534	0,3963	-0,0429	0,0429
<b>DED: Sachsen</b>	608.400	1.939.300	0,3137	0,2693	0,0445	0,0445	0,3137	0,2763	0,0374	0,0374	0,3137	0,3963	-0,0826	0,0826
<b>DEE: Sachsen-Anhalt</b>	362.600	1.084.100	0,3345	0,2693	0,0652	0,0652	0,3345	0,2763	0,0581	0,0581	0,3345	0,3963	-0,0619	0,0619
<b>DEF: Schleswig-Holstein</b>	456.500	1.337.400	0,3413	0,2693	0,0721	0,0721	0,3413	0,2763	0,0650	0,0650	0,3413	0,3963	-0,0550	0,0550
<b>DEG: Thuringen</b>	338.500	1.091.700	0,3101	0,2693	0,0408	0,0408	0,3101	0,2763	0,0337	0,0337	0,3101	0,3963	-0,0863	0,0863

Legenda:

Si – Emprego no sector S na região DEx / total de emprego

Si\* - Emprego no sector S na região Dez / total de emprego

Tabela: índice de Krugman – Sector F: Public administration and defence, compulsory social security; education; health and social work; other community, social and personal service activities; private households with employed persons

2008 Regiões / Indicadores	Sector F	Total de Emprego	DE4: Brandenburg				Modulo (si-si*)	DE5: Bremen				Modulo (si-si*)	DE6: Hamburg				Modulo (si-si*)
			si	si*	si-si*	(si-si*)		si	si*	si-si*	(si-si*)		si	si*	si-si*	(si-si*)	
DE1: Baden-Wuerttemberg	1.457.900	5.414.600	0,2693	0,3551	-0,0859	0,0859	0,2693	0,3278	-0,0585	0,0585	0,2693	0,2972	-0,0279	0,0279			
DE2: Bayern	1.748.300	6.327.000	0,2763	0,3551	-0,0788	0,0788	0,2763	0,3278	-0,0514	0,0514	0,2763	0,2972	-0,0208	0,0208			
DE3: Berlin	600.100	1.514.100	0,3963	0,3551	0,0412	0,0412	0,3963	0,3278	0,0686	0,0686	0,3963	0,2972	0,0992	0,0992			
DE4: Brandenburg	435.800	1.227.100					0,3551	0,3278	0,0274	0,0274	0,3551	0,2972	0,0580	0,0580			
DE5: Bremen	94.300	287.700	0,3278	0,3551	-0,0274	0,0274					0,3278	0,2972	0,0306	0,0306			
DE6: Hamburg	257.500	866.500	0,2972	0,3551	-0,0580	0,0580	0,2972	0,3278	-0,0306	0,0306							
DE7: Hessen	865.800	2.892.400	0,2993	0,3551	-0,0558	0,0558	0,2993	0,3278	-0,0284	0,0284	0,2993	0,2972	0,0022	0,0022			
DE8: Mecklenburg- Vorpommern	282.700	778.300	0,3632	0,3551	0,0081	0,0081	0,3632	0,3278	0,0355	0,0355	0,3632	0,2972	0,0661	0,0661			
DE9: Niedersachsen	1.158.300	3.614.500	0,3205	0,3551	-0,0347	0,0347	0,3205	0,3278	-0,0073	0,0073	0,3205	0,2972	0,0233	0,0233			
DEA: Nordrhein-Westfalen	2.516.900	8.114.300	0,3102	0,3551	-0,0450	0,0450	0,3102	0,3278	-0,0176	0,0176	0,3102	0,2972	0,0130	0,0130			
DEB: Rheinland-Pfalz	619.700	1.932.800	0,3206	0,3551	-0,0345	0,0345	0,3206	0,3278	-0,0071	0,0071	0,3206	0,2972	0,0235	0,0235			
DEC: Saarland	161.900	458.100	0,3534	0,3551	-0,0017	0,0017	0,3534	0,3278	0,0256	0,0256	0,3534	0,2972	0,0562	0,0562			
DED: Sachsen	608.400	1.939.300	0,3137	0,3551	-0,0414	0,0414	0,3137	0,3278	-0,0141	0,0141	0,3137	0,2972	0,0165	0,0165			
DEE: Sachsen-Anhalt	362.600	1.084.100	0,3345	0,3551	-0,0207	0,0207	0,3345	0,3278	0,0067	0,0067	0,3345	0,2972	0,0373	0,0373			
DEF: Schleswig-Holstein	456.500	1.337.400	0,3413	0,3551	-0,0138	0,0138	0,3413	0,3278	0,0136	0,0136	0,3413	0,2972	0,0442	0,0442			
DEG: Thuringen	338.500	1.091.700	0,3101	0,3551	-0,0451	0,0451	0,3101	0,3278	-0,0177	0,0177	0,3101	0,2972	0,0129	0,0129			

Legenda:

Si – Emprego no sector S na região DEx / total de emprego

Si\* - Emprego no sector S na região Dez / total de emprego

Tabela: índice de Krugman – Sector F: Public administration and defence, compulsory social security; education; health and social work; other community, social and personal service activities; private households with employed persons

2008 Regiões / Indicadores	Sector F	Total de Emprego	DE7: Hessen			Modulo	DE8: Mecklenburg- Vorpommern			Modulo	DE9: Niedersachsen			Modulo
			si	si*	si-si*	(si-si*)	si	si*	si-si*	(si-si*)	si	si*	si-si*	(si-si*)
DE1: Baden-Wuerttemberg	1.457.900	5.414.600	0,2693	0,2993	-0,0301	0,0301	0,2693	0,3632	-0,0940	0,0940	0,2693	0,3205	-0,0512	0,0512
DE2: Bayern	1.748.300	6.327.000	0,2763	0,2993	-0,0230	0,0230	0,2763	0,3632	-0,0869	0,0869	0,2763	0,3205	-0,0441	0,0441
DE3: Berlin	600.100	1.514.100	0,3963	0,2993	0,0970	0,0970	0,3963	0,3632	0,0331	0,0331	0,3963	0,3205	0,0759	0,0759
DE4: Brandenburg	435.800	1.227.100	0,3551	0,2993	0,0558	0,0558	0,3551	0,3632	-0,0081	0,0081	0,3551	0,3205	0,0347	0,0347
DE5: Bremen	94.300	287.700	0,3278	0,2993	0,0284	0,0284	0,3278	0,3632	-0,0355	0,0355	0,3278	0,3205	0,0073	0,0073
DE6: Hamburg	257.500	866.500	0,2972	0,2993	-0,0022	0,0022	0,2972	0,3632	-0,0661	0,0661	0,2972	0,3205	-0,0233	0,0233
DE7: Hessen	865.800	2.892.400					0,2993	0,3632	-0,0639	0,0639	0,2993	0,3205	-0,0211	0,0211
DE8: Mecklenburg- Vorpommern	282.700	778.300	0,3632	0,2993	0,0639	0,0639					0,3632	0,3205	0,0428	0,0428
DE9: Niedersachsen	1.158.300	3.614.500	0,3205	0,2993	0,0211	0,0211	0,3205	0,3632	-0,0428	0,0428				
DEA: Nordrhein-Westfalen	2.516.900	8.114.300	0,3102	0,2993	0,0108	0,0108	0,3102	0,3632	-0,0530	0,0530	0,3102	0,3205	-0,0103	0,0103
DEB: Rheinland-Pfalz	619.700	1.932.800	0,3206	0,2993	0,0213	0,0213	0,3206	0,3632	-0,0426	0,0426	0,3206	0,3205	0,0002	0,0002
DEC: Saarland	161.900	458.100	0,3534	0,2993	0,0541	0,0541	0,3534	0,3632	-0,0098	0,0098	0,3534	0,3205	0,0330	0,0330
DED: Sachsen	608.400	1.939.300	0,3137	0,2993	0,0144	0,0144	0,3137	0,3632	-0,0495	0,0495	0,3137	0,3205	-0,0067	0,0067
DEE: Sachsen-Anhalt	362.600	1.084.100	0,3345	0,2993	0,0351	0,0351	0,3345	0,3632	-0,0288	0,0288	0,3345	0,3205	0,0140	0,0140
DEF: Schleswig-Holstein	456.500	1.337.400	0,3413	0,2993	0,0420	0,0420	0,3413	0,3632	-0,0219	0,0219	0,3413	0,3205	0,0209	0,0209
DEG: Thuringen	338.500	1.091.700	0,3101	0,2993	0,0107	0,0107	0,3101	0,3632	-0,0532	0,0532	0,3101	0,3205	-0,0104	0,0104

Legenda:

Si – Emprego no sector S na região DEx / total de emprego

Si\* - Emprego no sector S na região Dez / total de emprego



Tabela: índice de Krugman – Sector F: Public administration and defence, compulsory social security; education; health and social work; other community, social and personal service activities; private households with employed persons

2008 Regiões / Indicadores	Sector F	Total de Emprego	DEA: Nordrhein- Westfalen				Modulo (si-si*)	DEB: Rheinland-Pfalz				Modulo (si-si*)	DEC: Saarland				Modulo (si-si*)
			si	si*	si-si*			si	si*	si-si*			si	si*	si-si*		
DE1: Baden-Wuerttemberg	1.457.900	5.414.600	0,2693	0,3102	-0,0409	0,0409	0,2693	0,3206	-0,0514	0,0514	0,2693	0,3534	-0,0842	0,0842			
DE2: Bayern	1.748.300	6.327.000	0,2763	0,3102	-0,0339	0,0339	0,2763	0,3206	-0,0443	0,0443	0,2763	0,3534	-0,0771	0,0771			
DE3: Berlin	600.100	1.514.100	0,3963	0,3102	0,0862	0,0862	0,3963	0,3206	0,0757	0,0757	0,3963	0,3534	0,0429	0,0429			
DE4: Brandenburg	435.800	1.227.100	0,3551	0,3102	0,0450	0,0450	0,3551	0,3206	0,0345	0,0345	0,3551	0,3534	0,0017	0,0017			
DE5: Bremen	94.300	287.700	0,3278	0,3102	0,0176	0,0176	0,3278	0,3206	0,0071	0,0071	0,3278	0,3534	-0,0256	0,0256			
DE6: Hamburg	257.500	866.500	0,2972	0,3102	-0,0130	0,0130	0,2972	0,3206	-0,0235	0,0235	0,2972	0,3534	-0,0562	0,0562			
DE7: Hessen	865.800	2.892.400	0,2993	0,3102	-0,0108	0,0108	0,2993	0,3206	-0,0213	0,0213	0,2993	0,3534	-0,0541	0,0541			
DE8: Mecklenburg- Vorpommern	282.700	778.300	0,3632	0,3102	0,0530	0,0530	0,3632	0,3206	0,0426	0,0426	0,3632	0,3534	0,0098	0,0098			
DE9: Niedersachsen	1.158.300	3.614.500	0,3205	0,3102	0,0103	0,0103	0,3205	0,3206	-0,0002	0,0002	0,3205	0,3534	-0,0330	0,0330			
DEA: Nordrhein-Westfalen	2.516.900	8.114.300					0,3102	0,3206	-0,0104	0,0104	0,3102	0,3534	-0,0432	0,0432			
DEB: Rheinland-Pfalz	619.700	1.932.800	0,3206	0,3102	0,0104	0,0104					0,3206	0,3534	-0,0328	0,0328			
DEC: Saarland	161.900	458.100	0,3534	0,3102	0,0432	0,0432	0,3534	0,3206	0,0328	0,0328							
DED: Sachsen	608.400	1.939.300	0,3137	0,3102	0,0035	0,0035	0,3137	0,3206	-0,0069	0,0069	0,3137	0,3534	-0,0397	0,0397			
DEE: Sachsen-Anhalt	362.600	1.084.100	0,3345	0,3102	0,0243	0,0243	0,3345	0,3206	0,0138	0,0138	0,3345	0,3534	-0,0189	0,0189			
DEF: Schleswig-Holstein	456.500	1.337.400	0,3413	0,3102	0,0312	0,0312	0,3413	0,3206	0,0207	0,0207	0,3413	0,3534	-0,0121	0,0121			
DEG: Thuringen	338.500	1.091.700	0,3101	0,3102	-0,0001	0,0001	0,3101	0,3206	-0,0106	0,0106	0,3101	0,3534	-0,0433	0,0433			

Legenda:

Si – Emprego no sector S na região DEx / total de emprego

Si\* - Emprego no sector S na região Dez / total de emprego

Tabela: índice de Krugman – Sector F: Public administration and defence, compulsory social security; education; health and social work; other community, social and personal service activities; private households with employed persons

2008 Regiões / Indicadores	Sector F	Total de Emprego	DED: Sachsen				Modulo (si-si*)	DEE: Sachsen-Anhalt				Modulo (si-si*)	DEF: Schleswig-Holstein				Modulo (si-si*)
			si	si*	si-si*	(si-si*)		si	si*	si-si*	(si-si*)		si	si*	si-si*	(si-si*)	
DE1: Baden-Wuerttemberg	1.457.900	5.414.600	0,2693	0,3137	-0,0445	0,0445	0,2693	0,3345	-0,0652	0,0652	0,2693	0,3413	-0,0721	0,0721			
DE2: Bayern	1.748.300	6.327.000	0,2763	0,3137	-0,0374	0,0374	0,2763	0,3345	-0,0581	0,0581	0,2763	0,3413	-0,0650	0,0650			
DE3: Berlin	600.100	1.514.100	0,3963	0,3137	0,0826	0,0826	0,3963	0,3345	0,0619	0,0619	0,3963	0,3413	0,0550	0,0550			
DE4: Brandenburg	435.800	1.227.100	0,3551	0,3137	0,0414	0,0414	0,3551	0,3345	0,0207	0,0207	0,3551	0,3413	0,0138	0,0138			
DE5: Bremen	94.300	287.700	0,3278	0,3137	0,0141	0,0141	0,3278	0,3345	-0,0067	0,0067	0,3278	0,3413	-0,0136	0,0136			
DE6: Hamburg	257.500	866.500	0,2972	0,3137	-0,0165	0,0165	0,2972	0,3345	-0,0373	0,0373	0,2972	0,3413	-0,0442	0,0442			
DE7: Hessen	865.800	2.892.400	0,2993	0,3137	-0,0144	0,0144	0,2993	0,3345	-0,0351	0,0351	0,2993	0,3413	-0,0420	0,0420			
DE8: Mecklenburg- Vorpommern	282.700	778.300	0,3632	0,3137	0,0495	0,0495	0,3632	0,3345	0,0288	0,0288	0,3632	0,3413	0,0219	0,0219			
DE9: Niedersachsen	1.158.300	3.614.500	0,3205	0,3137	0,0067	0,0067	0,3205	0,3345	-0,0140	0,0140	0,3205	0,3413	-0,0209	0,0209			
DEA: Nordrhein-Westfalen	2.516.900	8.114.300	0,3102	0,3137	-0,0035	0,0035	0,3102	0,3345	-0,0243	0,0243	0,3102	0,3413	-0,0312	0,0312			
DEB: Rheinland-Pfalz	619.700	1.932.800	0,3206	0,3137	0,0069	0,0069	0,3206	0,3345	-0,0138	0,0138	0,3206	0,3413	-0,0207	0,0207			
DEC: Saarland	161.900	458.100	0,3534	0,3137	0,0397	0,0397	0,3534	0,3345	0,0189	0,0189	0,3534	0,3413	0,0121	0,0121			
DED: Sachsen	608.400	1.939.300					0,3137	0,3345	-0,0207	0,0207	0,3137	0,3413	-0,0276	0,0276			
DEE: Sachsen-Anhalt	362.600	1.084.100	0,3345	0,3137	0,0207	0,0207					0,3345	0,3413	-0,0069	0,0069			
DEF: Schleswig-Holstein	456.500	1.337.400	0,3413	0,3137	0,0276	0,0276	0,3413	0,3345	0,0069	0,0069							
DEG: Thuringen	338.500	1.091.700	0,3101	0,3137	-0,0037	0,0037	0,3101	0,3345	-0,0244	0,0244	0,3101	0,3413	-0,0313	0,0313			

Legenda:

Si – Emprego no sector S na região DEx / total de emprego

Si\* - Emprego no sector S na região Dez / total de emprego

Tabela: índice de Krugman – Sector F: Public administration and defence, compulsory social security; education; health and social work; other community, social and personal service activities; private households with employed persons

2008 Regiões / Indicadores	Sector F	Total de Emprego	DEG: Thuringen			Modulo
			si	si*	si-si*	(si-si*)
DE1: Baden-Wuerttemberg	1.457.900	5.414.600	0,2693	0,3101	-0,0408	0,0408
DE2: Bayern	1.748.300	6.327.000	0,2763	0,3101	-0,0337	0,0337
DE3: Berlin	600.100	1.514.100	0,3963	0,3101	0,0863	0,0863
DE4: Brandenburg	435.800	1.227.100	0,3551	0,3101	0,0451	0,0451
DE5: Bremen	94.300	287.700	0,3278	0,3101	0,0177	0,0177
DE6: Hamburg	257.500	866.500	0,2972	0,3101	-0,0129	0,0129
DE7: Hessen	865.800	2.892.400	0,2993	0,3101	-0,0107	0,0107
DE8: Mecklenburg- Vorpommern	282.700	778.300	0,3632	0,3101	0,0532	0,0532
DE9: Niedersachsen	1.158.300	3.614.500	0,3205	0,3101	0,0104	0,0104
DEA: Nordrhein-Westfalen	2.516.900	8.114.300	0,3102	0,3101	0,0001	0,0001
DEB: Rheinland-Pfalz	619.700	1.932.800	0,3206	0,3101	0,0106	0,0106
DEC: Saarland	161.900	458.100	0,3534	0,3101	0,0433	0,0433
DED: Sachsen	608.400	1.939.300	0,3137	0,3101	0,0037	0,0037
DEE: Sachsen-Anhalt	362.600	1.084.100	0,3345	0,3101	0,0244	0,0244
DEF: Schleswig-Holstein	456.500	1.337.400	0,3413	0,3101	0,0313	0,0313
DEG: Thuringen	338.500	1.091.700				

Legenda:

Si – Emprego no sector S na região DEx / total de emprego

Si\* - Emprego no sector S na região Dez / total de emprego

## ***O Índice de Krugman***

No Sector A (Agriculture, hunting, forestry and fishing), os valores obtidos no cálculo da especialização pelo Índice de Krugman demonstram uma aproximação a zero; a aproximação a zero pode indicar semelhanças entre as indústrias existentes nas diversas regiões. A proximidade de valores poderá indicar que as regiões utilizam ou têm ferramentas, capacidades produtivas e tecnológicas idênticas, tornando-as parte de um todo geográfico industrialmente homogêneo.

No Sector B (Mining and quarrying, manufacturing, electricity, gas and water supply), os valores obtidos no cálculo da especialização por via do Índice de Krugman identificam uma série de variações. As variações encontradas podem identificar distinções entre as regiões, isto é, no caso da Região DE1(Si\*) tem valores que rondem os 0.34. Tal poderá significar diferentes campos de especialização. A Região DE1 é conhecida como sendo a região como a maior percentagem de força laboral no sector tecnológico.

No Sector C (Construction), os valores obtidos no cálculo da especialização com o Índice de Krugman demonstram uma aproximação ao zero; a aproximação com o zero pode indicar semelhanças entre as indústrias existentes nas diversas regiões. A proximidade de valores poderá indicar que as regiões utilizam ou têm ferramentas, capacidades produtivas e tecnológicas idênticas.

No Sector D (personal and household goods; hotels and restaurants; transport, storage and communication), os valores obtidos no cálculo da especialização por via do Índice de Krugman demonstram uma aproximação ao zero. Existem algumas variações com maior incidência em algumas regiões.

No Sector E (financial intermediation; real estate, renting and business activities), os valores obtidos no cálculo da especialização por via do Índice de Krugman demonstram uma aproximação ao zero. Existem algumas variações com maior incidência em algumas regiões.

Em alguns sectores (D e E) podemos identificar variações que rondavam valores inferiores a 0.14 mas certas regiões indicavam já valores superiores a 0.2 ou até mais. Estes resultados podem ser indicativos de aproximação em certas regiões, por causa das semelhanças entre setores e mão-de-obra disponível na região e a sua localização.

Podemos pensar que a especialização das regiões varia consoante a região em si: nas suas características geográficas, força laboral existente, as capacidades produtivas e as estruturas especializadas. Como por exemplo, no caso da Região DE1 é uma região produtora de cerejas e de maçãs mais é maioritariamente uma região industrial devido às indústrias presentes. Ao contrário da Região DE2 que é o centro das indústrias na Alemanha e que encontra o seu sustento no turismo presente na região.

O que significa que apesar da região iniciar-se com um tipo de industria, as necessidades de mercado e de especialização conduzem a outro tipo de industrias como é caso da DE1. Ou poderá encontrar vantagens sobre as regiões vizinhas se porventura existir especialização em mais que sector industrial, por exemplo, indústria versus serviços.

---

Tabela 3: índice de Harris

2004 Regiões / Indicadores	GDP	DE1: Baden-Wuerttemberg		DE2: Bayern		DE3: Berlin		DE4: Brandenburg		DE5: Bremen	
		DRS (DE1-S)	y/drs	DRS (DE1-S)	y/drs	DRS (DE1-S)	y/drs	DRS (DE1-S)	y/drs	DRS (DE1-S)	y/drs
<b>DE1: Baden-Wuerttemberg</b>	354.399,84			324	1340,73	638	134,77	596	89,75	641	41,92
<b>DE2: Bayern</b>	434.396,50	324	1093,83			690	124,61	649	82,42	845	31,80
<b>DE3: Berlin</b>	85.982,78	638	555,49	690	629,56			82	652,33	393	68,38
<b>DE4: Brandenburg</b>	53.491,35	596	594,63	649	669,33	82	1048,57			327	82,18
<b>DE5: Bremen</b>	26.872,27	641	552,89	845	514,08	393	218,79	327	163,58		
<b>DE6: Hamburg</b>	87.735,00	656	540,24	872	498,16	289	297,52	304	175,96	124	216,71
<b>DE7: Hessen</b>	220.495,80	504	703,17	525	827,42	573	150,06	524	102,08	426	63,08
<b>DE8: Mecklenburg-Vorpommern</b>	35.265,32	700	506,29	854	508,66	207	415,38	223	239,87	226	118,90
<b>DE9: Niedersachsen</b>	207.326,79	512	692,19	728	596,70	287	299,59	221	242,04	131	205,13
<b>DEA: Nordrhein-Westfalen</b>	535.022,78	391	906,39	714	608,40	561	153,27	495	108,06	292	92,03
<b>DEB: Rheinland-Pfalz</b>	107.145,54	208	1703,85	527	824,28	576	149,28	527	101,50	447	60,12
<b>DEC: Saarland</b>	29.543,54	219	1618,26	514	845,13	725	118,60	675	79,25	556	48,33
<b>DED: Sachsen</b>	94.827,55	509	696,27	140	3102,83	191	450,17	240	222,88	477	56,34
<b>DEE: Sachsen-Anhalt</b>	52.236,57	503	704,57	624	696,15	156	551,17	91	587,82	257	104,56
<b>DEF: Schleswig-Holstein</b>	74.789,07	752	471,28	968	448,76	354	242,89	369	144,96	209	128,58
<b>DEG: Thuringen</b>	49.454,88	338	1048,52	495	877,57	312	275,59	275	194,51	336	79,98

Legenda:

GDP – produto interno bruto

DRS – distância em quilómetros

Y – produto interno bruto (variável independente)

Tabela 3: índice de Harris

2004 Regiões / Indicadores	GDP	DE6: Hamburg		DE7: Hessen		DE8: Mecklenburg- Vorpommern		DE9: Niedersachsen		DEA: Nordrhein- Westfalen	
		DRS (DE1-S)	y/drs	DRS (DE1-S)	y/drs	DRS (DE1-S)	y/drs	DRS (DE1-S)	y/drs	DRS (DE1-S)	y/drs
<b>DE1: Baden-Wuerttemberg</b>	354.399,84	656	133,74	504	437,49	700	50,38	512	404,94	391	1368,34
<b>DE2: Bayern</b>	434.396,50	872	100,61	525	419,99	854	41,29	728	284,79	714	749,33
<b>DE3: Berlin</b>	85.982,78	289	303,58	573	384,81	207	170,36	287	722,39	561	953,69
<b>DE4: Brandenburg</b>	53.491,35	304	288,60	524	420,79	223	158,14	221	938,13	495	1080,85
<b>DE5: Bremen</b>	26.872,27	124	707,54	426	517,60	226	156,04	131	1582,65	292	1832,27
<b>DE6: Hamburg</b>	87.735,00			519	424,85	110	320,59	157	1320,55	402	1330,90
<b>DE7: Hessen</b>	220.495,80	519	169,05			564	62,53	376	551,40	198	2702,14
<b>DE8: Mecklenburg-Vorpommern</b>	35.265,32	110	797,59	564	390,95			258	803,59	503	1063,66
<b>DE9: Niedersachsen</b>	207.326,79	152	577,20	376	586,43	258	136,69			280	1910,80
<b>DEA: Nordrhein-Westfalen</b>	535.022,78	402	218,25	198	1113,62	503	70,11	280	740,45		
<b>DEB: Rheinland-Pfalz</b>	107.145,54	522	168,07	20	11024,79	566	62,31	370	560,34	216	2476,96
<b>DEC: Saarland</b>	29.543,54	670	130,95	159	1386,77	715	49,32	527	393,41	277	1931,49
<b>DED: Sachsen</b>	94.827,55	477	183,93	489	450,91	397	88,83	366	566,47	625	856,04
<b>DEE: Sachsen-Anhalt</b>	52.236,57	284	308,93	450	489,99	203	173,72	147	1410,39	420	1273,86
<b>DEF: Schleswig-Holstein</b>	74.789,07	94	933,35	616	357,95	153	230,49	248	836,00	490	1091,88
<b>DEG: Thuringen</b>	49.454,88	362	242,36	283	779,14	370	95,31	219	946,70	379	1411,67

Legenda:

GDP – produto interno bruto

DRS – distância em quilómetros

Y – produto interno bruto (variável independente)

Tabela 3: índice de Harris

2004 Regiões / Indicadores	GDP	DEB: Rheinland-Pfalz		DEC: Saarland		DED: Sachsen		DEE: Sachsen-Anhalt		DEF: Schleswig-Holstein		DEG: Thuringen	
		DRS (DE1-S)	y/drs	DRS (DE1-S)	y/drs	DRS (DE1-S)	y/drs	DRS (DE1-S)	y/drs	DRS (DE1-S)	y/drs	DRS (DE1-S)	y/drs
<b>DE1: Baden-Wuerttemberg</b>	354.399,84	208	515,12	219	134,90	509	186,30	503	103,85	752	99,45	338	146,32
<b>DE2: Bayern</b>	434.396,50	527	203,31	514	57,48	140	677,34	624	83,71	968	77,26	495	99,91
<b>DE3: Berlin</b>	85.982,78	576	186,02	725	40,75	191	496,48	156	334,85	354	211,27	312	158,51
<b>DE4: Brandenburg</b>	53.491,35	527	203,31	675	43,77	240	395,11	91	574,03	369	202,68	275	179,84
<b>DE5: Bremen</b>	26.872,27	447	239,70	556	53,14	477	198,80	257	203,26	209	357,84	336	147,19
<b>DE6: Hamburg</b>	87.735,00	522	205,26	670	44,09	477	198,80	284	183,93	97	771,02	362	136,62
<b>DE7: Hessen</b>	220.495,80	20	5357,28	159	185,81	489	193,92	450	116,08	616	121,41	283	174,75
<b>DE8: Mecklenburg-Vorpommern</b>	35.265,32	566	189,30	715	41,32	397	238,86	203	257,32	153	488,82	370	133,66
<b>DE9: Niedersachsen</b>	207.326,79	370	289,58	527	56,06	366	259,09	147	355,35	248	301,57	219	225,82
<b>DEA: Nordrhein-Westfalen</b>	535.022,78	216	496,04	277	106,66	625	151,72	420	124,37	490	152,63	379	130,49
<b>DEB: Rheinland-Pfalz</b>	107.145,54			146	202,35	492	192,74	453	115,31	618	121,02	286	172,92
<b>DEC: Saarland</b>	29.543,54	146	733,87			638	148,63	598	87,35	764	97,89	431	114,74
<b>DED: Sachsen</b>	94.827,55	492	217,78	638	46,31			229	228,11	543	137,73	226	218,83
<b>DEE: Sachsen-Anhalt</b>	52.236,57	453	236,52	598	49,40	229	414,09			376	198,91	168	294,37
<b>DEF: Schleswig-Holstein</b>	74.789,07	618	173,37	764	38,67	543	174,64	376	138,93			459	107,74
<b>DEG: Thuringen</b>	49.454,88	286	374,63	431	68,55	266	356,49	168	310,93	459	162,94		

Legenda:

GDP – produto interno bruto

DRS – distância em quilómetros

Y – produto interno bruto (variável independente)



Tabela 3: índice de Harris

2005 Regiões / Indicadores	GDP	DE1: Baden-Wuerttemberg		DE2: Bayern		DE3: Berlin		DE4: Brandenburg		DE5: Bremen	
		DRS (DE1-S)	y/drs	DRS (DE1-S)	y/drs	DRS (DE1-S)	y/drs	DRS (DE1-S)	y/drs	DRS (DE1-S)	y/drs
<b>DE1: Baden-Wuerttemberg</b>	368.941,14			324	1410,60	638	142,25	596	94,42	641	44,35
<b>DE2: Bayern</b>	457.034,54	324	1138,71			690	131,53	649	86,71	845	33,64
<b>DE3: Berlin</b>	90.753,53	638	578,28	690	662,37			82	686,30	393	72,34
<b>DE4: Brandenburg</b>	56.276,83	596	619,03	649	704,21	82	1106,75			327	86,94
<b>DE5: Bremen</b>	28.429,69	641	575,57	845	540,87	393	230,93	327	172,10		
<b>DE6: Hamburg</b>	92.323,53	656	562,41	872	524,12	289	314,03	304	185,12	124	229,27
<b>DE7: Hessen</b>	231.733,42	504	732,03	525	870,54	573	158,38	524	107,40	426	66,74
<b>DE8: Mecklenburg-Vorpommern</b>	36.884,19	700	527,06	854	535,17	207	438,42	223	252,36	226	125,80
<b>DE9: Niedersachsen</b>	220.366,15	512	720,59	728	627,79	287	316,21	221	254,65	131	217,02
<b>DEA: Nordrhein-Westfalen</b>	558.723,89	391	943,58	714	640,10	561	161,77	495	113,69	292	97,36
<b>DEB: Rheinland-Pfalz</b>	110.895,98	208	1773,76	527	867,24	576	157,56	527	106,79	447	63,60
<b>DEC: Saarland</b>	31.994,22	219	1684,66	514	889,17	725	125,18	675	83,37	556	51,13
<b>DED: Sachsen</b>	98.145,59	509	724,84	140	3264,53	191	475,15	240	234,49	477	59,60
<b>DEE: Sachsen-Anhalt</b>	54.281,16	503	733,48	624	732,43	156	581,75	91	618,43	257	110,62
<b>DEF: Schleswig-Holstein</b>	77.721,67	752	490,61	968	472,14	354	256,37	369	152,51	209	136,03
<b>DEG: Thuringen</b>	51.492,98	338	1091,54	495	923,30	312	290,88	275	204,64	336	84,61

Legenda:

GDP – produto interno bruto

DRS – distância em quilómetros

Y – produto interno bruto (variável independente)

Tabela 3: índice de Harris

2005 Regiões / Indicadores	GDP	DE6: Hamburg		DE7: Hessen		DE8: Mecklenburg- Vorpommern		DE9: Niedersachsen		DEA: Nordrhein- Westfalen	
		DRS (DE1-S)	y/drs	DRS (DE1-S)	y/drs	DRS (DE1-S)	y/drs	DRS (DE1-S)	y/drs	DRS (DE1-S)	y/drs
<b>DE1: Baden-Wuerttemberg</b>	368.941,14	656	140,74	504	459,79	700	52,69	512	430,40	391	1428,96
<b>DE2: Bayern</b>	457.034,54	872	105,88	525	441,40	854	43,19	728	302,70	714	782,53
<b>DE3: Berlin</b>	90.753,53	289	319,46	573	404,42	207	178,18	287	767,83	561	995,94
<b>DE4: Brandenburg</b>	56.276,83	304	303,70	524	442,24	223	165,40	221	997,13	495	1128,74
<b>DE5: Bremen</b>	28.429,69	124	744,54	426	543,98	226	163,20	131	1682,18	292	1913,44
<b>DE6: Hamburg</b>	92.323,53			519	446,50	110	335,31	157	1403,61	402	1389,86
<b>DE7: Hessen</b>	231.733,42	519	177,89			564	65,40	376	586,08	198	2821,84
<b>DE8: Mecklenburg- Vorpommern</b>	36.884,19	110	839,30	564	410,87			258	854,13	503	1110,78
<b>DE9: Niedersachsen</b>	220.366,15	152	607,39	376	616,31	258	142,96			280	1995,44
<b>DEA: Nordrhein-Westfalen</b>	558.723,89	402	229,66	198	1170,37	503	73,33	280	787,02		
<b>DEB: Rheinland-Pfalz</b>	110.895,98	522	176,87	20	11586,67	566	65,17	370	595,58	216	2586,68
<b>DEC: Saarland</b>	31.994,22	670	137,80	159	1457,44	715	51,59	527	418,15	277	2017,05
<b>DED: Sachsen</b>	98.145,59	477	193,55	489	473,89	397	92,91	366	602,09	625	893,96
<b>DEE: Sachsen-Anhalt</b>	54.281,16	284	325,08	450	514,96	203	181,70	147	1499,09	420	1330,29
<b>DEF: Schleswig-Holstein</b>	77.721,67	94	982,17	616	376,19	153	241,07	248	888,57	490	1140,25
<b>DEG: Thuringen</b>	51.492,98	362	255,04	283	818,85	370	99,69	219	1006,24	379	1474,21

Legenda:

GDP – produto interno bruto

DRS – distância em quilómetros

Y – produto interno bruto (variável independente)

Tabela 3: índice de Harris

2005 Regiões / Indicadores	GDP	DEB: Rheinland-Pfalz		DEC: Saarland		DED: Sachsen		DEE: Sachsen-Anhalt		DEF: Schleswig-Holstein		DEG: Thuringen	
		DRS (DE1-S)	y/drs	DRS (DE1-S)	y/drs	DRS (DE1-S)	y/drs	DRS (DE1-S)	y/drs	DRS (DE1-S)	y/drs	DRS (DE1-S)	y/drs
<b>DE1: Baden-Wuerttemberg</b>	368.941,14	208	533,15	219	146,09	509	192,82	503	107,91	752	72,18	338	152,35
<b>DE2: Bayern</b>	457.034,54	527	210,43	514	62,25	140	701,04	624	86,99	968	56,08	495	104,03
<b>DE3: Berlin</b>	90.753,53	576	192,53	725	44,13	191	513,85	156	347,96	354	153,34	312	165,04
<b>DE4: Brandenburg</b>	56.276,83	527	210,43	675	47,40	240	408,94	91	596,50	369	147,10	275	187,25
<b>DE5: Bremen</b>	28.429,69	447	248,09	556	57,54	477	205,76	257	211,21	209	259,72	336	153,25
<b>DE6: Hamburg</b>	92.323,53	522	212,44	670	47,75	477	205,76	284	191,13	97	559,60	362	142,25
<b>DE7: Hessen</b>	231.733,42	20	5544,80	159	201,22	489	200,71	450	120,62	616	88,12	283	181,95
<b>DE8: Mecklenburg-Vorpommern</b>	36.884,19	566	195,93	715	44,75	397	247,22	203	267,39	153	354,78	370	139,17
<b>DE9: Niedersachsen</b>	220.366,15	370	299,72	527	60,71	366	268,16	147	369,26	248	218,88	219	235,13
<b>DEA: Nordrhein-Westfalen</b>	558.723,89	216	513,41	277	115,50	625	157,03	420	129,24	490	110,78	379	135,87
<b>DEB: Rheinland-Pfalz</b>	110.895,98			146	219,14	492	199,48	453	119,83	618	87,83	286	180,05
<b>DEC: Saarland</b>	31.994,22	146	759,56			638	153,83	598	90,77	764	71,05	431	119,47
<b>DED: Sachsen</b>	98.145,59	492	225,40	638	50,15			229	237,04	543	99,97	226	227,85
<b>DEE: Sachsen-Anhalt</b>	54.281,16	453	244,80	598	53,50	229	428,58			376	144,36	168	306,51
<b>DEF: Schleswig-Holstein</b>	77.721,67	618	179,44	764	41,88	543	180,75	376	144,36			459	112,19
<b>DEG: Thuringen</b>	51.492,98	286	387,75	431	74,23	266	368,97	168	323,10	459	169,33		

Legenda:

GDP – produto interno bruto

DRS – distância em quilómetros

Y – produto interno bruto (variável independente)

Tabela 3: índice de Harris

2006 Regiões / Indicadores	GDP	DE1: Baden-Wuerttemberg		DE2: Bayern		DE3: Berlin		DE4: Brandenburg		DE5: Bremen	
		DRS (DE1-S)	y/drs	DRS (DE1-S)	y/drs	DRS (DE1-S)	y/drs	DRS (DE1-S)	y/drs	DRS (DE1-S)	y/drs
<b>DE1: Baden-Wuerttemberg</b>	405.083,29			324	1522,10	638	153,44	596	102,11	641	47,90
<b>DE2: Bayern</b>	493.159,98	324	1250,26			690	141,88	649	93,77	845	36,34
<b>DE3: Berlin</b>	97.895,11	638	634,93	690	714,72			82	742,13	393	78,13
<b>DE4: Brandenburg</b>	60.854,81	596	679,67	649	759,88	82	1193,84			327	93,90
<b>DE5: Bremen</b>	30.706,87	641	631,96	845	583,62	393	249,10	327	186,10		
<b>DE6: Hamburg</b>	97.161,80	656	617,51	872	565,55	289	338,74	304	200,18	124	247,64
<b>DE7: Hessen</b>	247.295,98	504	803,74	525	939,35	573	170,85	524	116,14	426	72,08
<b>DE8: Mecklenburg-Vorpommern</b>	39.302,32	700	578,69	854	577,47	207	472,92	223	272,89	226	135,87
<b>DE9: Niedersachsen</b>	237.347,39	512	791,18	728	677,42	287	341,10	221	275,36	131	234,40
<b>DEA: Nordrhein-Westfalen</b>	597.202,20	391	1036,02	714	690,70	561	174,50	495	122,94	292	105,16
<b>DEB: Rheinland-Pfalz</b>	119.160,97	208	1947,52	527	935,79	576	169,96	527	115,47	447	68,70
<b>DEC: Saarland</b>	34.388,93	219	1849,70	514	959,46	725	135,03	675	90,16	556	55,23
<b>DED: Sachsen</b>	106.506,07	509	795,84	140	3522,57	191	512,54	240	253,56	477	64,37
<b>DEE: Sachsen-Anhalt</b>	58.584,43	503	805,33	624	790,32	156	627,53	91	668,73	257	119,48
<b>DEF: Schleswig-Holstein</b>	83.224,22	752	538,67	968	509,46	354	276,54	369	164,92	209	146,92
<b>DEG: Thuringen</b>	55.638,07	338	1198,47	495	996,28	312	313,77	275	221,29	336	91,39

Legenda:

GDP – produto interno bruto

DRS – distância em quilómetros

Y – produto interno bruto (variável independente)

Tabela 3: índice de Harris

2006 Regiões / Indicadores	GDP	DE6: Hamburg		DE7: Hessen		DE8: Mecklenburg- Vorpommern		DE9: Niedersachsen		DEA: Nordrhein- Westfalen	
		DRS (DE1-S)	y/drs	DRS (DE1-S)	y/drs	DRS (DE1-S)	y/drs	DRS (DE1-S)	y/drs	DRS (DE1-S)	y/drs
<b>DE1: Baden-Wuerttemberg</b>	405.083,29	656	148,11	504	490,67	700	56,15	512	463,57	391	1527,37
<b>DE2: Bayern</b>	493.159,98	872	111,42	525	471,04	854	46,02	728	326,03	714	836,42
<b>DE3: Berlin</b>	97.895,11	289	336,20	573	431,58	207	189,87	287	826,99	561	1064,53
<b>DE4: Brandenburg</b>	60.854,81	304	319,61	524	471,94	223	176,24	221	1073,97	495	1206,47
<b>DE5: Bremen</b>	30.706,87	124	783,56	426	580,51	226	173,90	131	1811,81	292	2045,21
<b>DE6: Hamburg</b>	97.161,80			519	476,49	110	357,29	157	1511,77	402	1485,58
<b>DE7: Hessen</b>	247.295,98	519	187,21			564	69,68	376	631,24	198	3016,17
<b>DE8: Mecklenburg-Vorpommern</b>	39.302,32	110	883,29	564	438,47			258	919,95	503	1187,28
<b>DE9: Niedersachsen</b>	237.347,39	152	639,22	376	657,70	258	152,33			280	2132,87
<b>DEA: Nordrhein-Westfalen</b>	597.202,20	402	241,70	198	1248,97	503	78,14	280	847,67		
<b>DEB: Rheinland-Pfalz</b>	119.160,97	522	186,13	20	12364,80	566	69,44	370	641,48	216	2764,83
<b>DEC: Saarland</b>	34.388,93	670	145,02	159	1555,32	715	54,97	527	450,37	277	2155,96
<b>DED: Sachsen</b>	106.506,07	477	203,69	489	505,72	397	99,00	366	648,49	625	955,52
<b>DEE: Sachsen-Anhalt</b>	58.584,43	284	342,12	450	549,55	203	193,61	147	1614,61	420	1421,91
<b>DEF: Schleswig-Holstein</b>	83.224,22	94	1033,64	616	401,45	153	256,88	248	957,05	490	1218,78
<b>DEG: Thuringen</b>	55.638,07	362	268,40	283	873,84	370	106,22	219	1083,78	379	1575,73

Legenda:

GDP – produto interno bruto

DRS – distância em quilómetros

Y – produto interno bruto (variável independente)

Tabela 3: índice de Harris

2006 Regiões / Indicadores	GDP	DEB: Rheinland-Pfalz		DEC: Saarland		DED: Sachsen		DEE: Sachsen-Anhalt		DEF: Schleswig-Holstein		DEG: Thuringen	
		DRS (DE1-S)	y/drs	DRS (DE1-S)	y/drs	DRS (DE1-S)	y/drs	DRS (DE1-S)	y/drs	DRS (DE1-S)	y/drs	DRS (DE1-S)	y/drs
<b>DE1: Baden-Wuerttemberg</b>	405.083,29	208	572,89	219	157,03	509	209,25	503	116,47	752	110,67	338	164,61
<b>DE2: Bayern</b>	493.159,98	527	226,11	514	66,90	140	760,76	624	93,89	968	85,98	495	112,40
<b>DE3: Berlin</b>	97.895,11	576	206,88	725	47,43	191	557,62	156	375,54	354	235,10	312	178,33
<b>DE4: Brandenburg</b>	60.854,81	527	226,11	675	50,95	240	443,78	91	643,78	369	225,54	275	202,32
<b>DE5: Bremen</b>	30.706,87	447	266,58	556	61,85	477	223,28	257	227,95	209	398,20	336	165,59
<b>DE6: Hamburg</b>	97.161,80	522	228,28	670	51,33	477	223,28	284	206,28	97	857,98	362	153,70
<b>DE7: Hessen</b>	247.295,98	20	5958,05	159	216,28	489	217,80	450	130,19	616	135,10	283	196,60
<b>DE8: Mecklenburg-Vorpommern</b>	39.302,32	566	210,53	715	48,10	397	268,28	203	288,59	153	543,95	370	150,37
<b>DE9: Niedersachsen</b>	237.347,39	370	322,06	527	65,25	366	291,00	147	398,53	248	335,58	219	254,06
<b>DEA: Nordrhein-Westfalen</b>	597.202,20	216	551,67	277	124,15	625	170,41	420	139,49	490	169,85	379	146,80
<b>DEB: Rheinland-Pfalz</b>	119.160,97			146	235,54	492	216,48	453	129,33	618	134,67	286	194,54
<b>DEC: Saarland</b>	34.388,93	146	816,17			638	166,94	598	97,97	764	108,93	431	129,09
<b>DED: Sachsen</b>	106.506,07	492	242,20	638	53,90			229	255,83	543	153,27	226	246,19
<b>DEE: Sachsen-Anhalt</b>	58.584,43	453	263,05	598	57,51	229	465,09			376	221,34	168	331,18
<b>DEF: Schleswig-Holstein</b>	83.224,22	618	192,82	764	45,01	543	196,14	376	155,81			459	121,22
<b>DEG: Thuringen</b>	55.638,07	286	416,65	431	79,79	266	400,40	168	348,72	459	181,32		

Legenda:

GDP – produto interno bruto

DRS – distância em quilómetros

Y – produto interno bruto (variável independente)

Tabela 3: índice de Harris

2007 Regiões / Indicadores	GDP	DE1: Baden-Wuerttemberg		DE2: Bayern		DE3: Berlin		DE4: Brandenburg		DE5: Bremen	
		DRS (DE1-S)	y/drs	DRS (DE1-S)	y/drs	DRS (DE1-S)	y/drs	DRS (DE1-S)	y/drs	DRS (DE1-S)	y/drs
<b>DE1: Baden-Wuerttemberg</b>	430.833,72			324	1612,64	638	162,23	596	107,33	641	50,19
<b>DE2: Bayern</b>	522.493,78	324	1329,73			690	150,00	649	98,57	845	38,07
<b>DE3: Berlin</b>	103.500,45	638	675,29	690	757,24			82	780,12	393	81,86
<b>DE4: Brandenburg</b>	63.969,44	596	722,88	649	805,08	82	1262,20			327	98,38
<b>DE5: Bremen</b>	32.171,42	641	672,13	845	618,34	393	263,36	327	195,63		
<b>DE6: Hamburg</b>	100.857,75	656	656,76	872	599,19	289	358,13	304	210,43	124	259,45
<b>DE7: Hessen</b>	258.610,81	504	854,83	525	995,23	573	180,63	524	122,08	426	75,52
<b>DE8: Mecklenburg-Vorpommern</b>	41.913,55	700	615,48	854	611,82	207	500,00	223	286,86	226	142,35
<b>DE9: Niedersachsen</b>	249.839,52	512	841,47	728	717,71	287	360,63	221	289,45	131	245,58
<b>DEA: Nordrhein-Westfalen</b>	639.106,60	391	1101,88	714	731,78	561	184,49	495	129,23	292	110,18
<b>DEB: Rheinland-Pfalz</b>	125.378,08	208	2071,32	527	991,45	576	179,69	527	121,38	447	71,97
<b>DEC: Saarland</b>	36.225,82	219	1967,28	514	1016,52	725	142,76	675	94,77	556	57,86
<b>DED: Sachsen</b>	112.633,09	509	846,43	140	3732,10	191	541,89	240	266,54	477	67,45
<b>DEE: Sachsen-Anhalt</b>	62.131,35	503	856,53	624	837,33	156	663,46	91	702,96	257	125,18
<b>DEF: Schleswig-Holstein</b>	86.380,67	752	572,92	968	539,77	354	292,37	369	173,36	209	153,93
<b>DEG: Thuringen</b>	59.121,26	338	1274,66	495	1055,54	312	331,73	275	232,62	336	95,75

Legenda:

GDP – produto interno bruto

DRS – distância em quilómetros

Y – produto interno bruto (variável independente)

Tabela 3: índice de Harris

2007 Regiões / Indicadores	GDP	DE6: Hamburg		DE7: Hessen		DE8: Mecklenburg- Vorpommern		DE9: Niedersachsen		DEA: Nordrhein- Westfalen	
		DRS (DE1-S)	y/drs	DRS (DE1-S)	y/drs	DRS (DE1-S)	y/drs	DRS (DE1-S)	y/drs	DRS (DE1-S)	y/drs
<b>DE1: Baden- Wuerttemberg</b>	430.833,72	656	153,75	504	513,12	700	59,88	512	487,97	391	1634,54
<b>DE2: Bayern</b>	522.493,78	872	115,66	525	492,59	854	49,08	728	343,19	714	895,11
<b>DE3: Berlin</b>	103.500,45	289	348,99	573	451,33	207	202,48	287	870,52	561	1139,23
<b>DE4: Brandenburg</b>	63.969,44	304	331,77	524	493,53	223	187,95	221	1130,50	495	1291,12
<b>DE5: Bremen</b>	32.171,42	124	813,37	426	607,07	226	185,46	131	1907,17	292	2188,72
<b>DE6: Hamburg</b>	100.857,75			519	498,29	110	381,03	157	1591,33	402	1589,82
<b>DE7: Hessen</b>	258.610,81	519	194,33			564	74,31	376	664,47	198	3227,81
<b>DE8: Mecklenburg- Vorpommern</b>	41.913,55	110	916,89	564	458,53			258	968,37	503	1270,59
<b>DE9: Niedersachsen</b>	249.839,52	152	663,54	376	687,79	258	162,46			280	2282,52
<b>DEA: Nordrhein- Westfalen</b>	639.106,60	402	250,89	198	1306,12	503	83,33	280	892,28		
<b>DEB: Rheinland- Pfalz</b>	125.378,08	522	193,21	20	12930,54	566	74,05	370	675,24	216	2958,83
<b>DEC: Saarland</b>	36.225,82	670	150,53	159	1626,48	715	58,62	527	474,08	277	2307,24
<b>DED: Sachsen</b>	112.633,09	477	211,44	489	528,86	397	105,58	366	682,62	625	1022,57
<b>DEE: Sachsen- Anhalt</b>	62.131,35	284	355,13	450	574,69	203	206,47	147	1699,59	420	1521,68
<b>DEF: Schleswig- Holstein</b>	86.380,67	94	1072,95	616	419,82	153	273,94	248	1007,42	490	1304,30
<b>DEG: Thuringen</b>	59.121,26	362	278,61	283	913,82	370	113,28	219	1140,82	379	1686,30

Legenda:

GDP – produto interno bruto

DRS – distância em quilómetros

Y – produto interno bruto (variável independente)



Tabela 3: índice de Harris

2007 Regiões / Indicadores	GDP	DEB: Rheinland-Pfalz		DEC: Saarland		DED: Sachsen		DEE: Sachsen-Anhalt		DEF: Schleswig-Holstein		DEG: Thuringen	
		DRS (DE1-S)	y/drs	DRS (DE1-S)	y/drs	DRS (DE1-S)	y/drs	DRS (DE1-S)	y/drs	DRS (DE1-S)	y/drs	DRS (DE1-S)	y/drs
<b>DE1: Baden-Wuerttemberg</b>	430.833,72	208	602,78	219	165,41	509	221,28	503	123,52	752	114,87	338	174,91
<b>DE2: Bayern</b>	522.493,78	527	237,91	514	70,48	140	804,52	624	99,57	968	89,24	495	119,44
<b>DE3: Berlin</b>	103.500,45	576	217,67	725	49,97	191	589,70	156	398,28	354	244,01	312	189,49
<b>DE4: Brandenburg</b>	63.969,44	527	237,91	675	53,67	240	469,30	91	682,76	369	234,09	275	214,99
<b>DE5: Bremen</b>	32.171,42	447	280,49	556	65,15	477	236,13	257	241,76	209	413,30	336	175,96
<b>DE6: Hamburg</b>	100.857,75	522	240,19	670	54,07	477	236,13	284	218,77	97	890,52	362	163,32
<b>DE7: Hessen</b>	258.610,81	20	6268,90	159	227,84	489	230,33	450	138,07	616	140,23	283	208,91
<b>DE8: Mecklenburg-Vorpommern</b>	41.913,55	566	221,52	715	50,67	397	283,71	203	306,07	153	564,58	370	159,79
<b>DE9: Niedersachsen</b>	249.839,52	370	338,86	527	68,74	366	307,74	147	422,66	248	348,31	219	269,96
<b>DEA: Nordrhein-Westfalen</b>	639.106,60	216	580,45	277	130,78	625	180,21	420	147,93	490	176,29	379	155,99
<b>DEB: Rheinland-Pfalz</b>	125.378,08			146	248,12	492	228,93	453	137,16	618	139,77	286	206,72
<b>DEC: Saarland</b>	36.225,82	146	858,75			638	176,54	598	103,90	764	113,06	431	137,17
<b>DED: Sachsen</b>	112.633,09	492	254,83	638	56,78			229	271,32	543	159,08	226	261,60
<b>DEE: Sachsen-Anhalt</b>	62.131,35	453	276,77	598	60,58	229	491,85			376	229,74	168	351,91
<b>DEF: Schleswig-Holstein</b>	86.380,67	618	202,88	764	47,42	543	207,43	376	165,24			459	128,80
<b>DEG: Thuringen</b>	59.121,26	286	438,38	431	84,05	266	423,43	168	369,83	459	188,19		

Legenda:

GDP – produto interno bruto

DRS – distância em quilómetros

Y – produto interno bruto (variável independente)

Tabela 3: índice de Harris

2008 Regiões / Indicadores	GDP	DE1: Baden-Wuerttemberg		DE2: Bayern		DE3: Berlin		DE4: Brandenburg		DE5: Bremen	
		DRS (DE1-S)	y/drs	DRS (DE1-S)	y/drs	DRS (DE1-S)	y/drs	DRS (DE1-S)	y/drs	DRS (DE1-S)	y/drs
<b>DE1: Baden-Wuerttemberg</b>	44.488,01			324	1659,82	638	173,38	596	112,40	641	52,32
<b>DE2: Bayern</b>	537.781,84	324	137,31			690	160,31	649	103,23	845	39,69
<b>DE3: Berlin</b>	110.616,55	638	69,73	690	779,39			82	816,99	393	85,34
<b>DE4: Brandenburg</b>	66.993,10	596	74,64	649	828,63	82	1348,98			327	102,57
<b>DE5: Bremen</b>	33.540,29	641	69,40	845	636,43	393	281,47	327	204,87		
<b>DE6: Hamburg</b>	106.046,85	656	67,82	872	616,72	289	382,76	304	220,37	124	270,49
<b>DE7: Hessen</b>	270.488,28	504	88,27	525	1024,35	573	193,05	524	127,85	426	78,73
<b>DE8: Mecklenburg-Vorpommern</b>	44.100,25	700	63,55	854	629,72	207	534,38	223	300,42	226	148,41
<b>DE9: Niedersachsen</b>	261.894,68	512	86,89	728	738,71	287	385,42	221	303,14	131	256,03
<b>DEA: Nordrhein-Westfalen</b>	671.910,96	391	113,78	714	753,20	561	197,18	495	135,34	292	114,86
<b>DEB: Rheinland-Pfalz</b>	129.819,39	208	213,88	527	1020,46	576	192,04	527	127,12	447	75,03
<b>DEC: Saarland</b>	37.549,40	219	203,14	514	1046,27	725	152,57	675	99,25	556	60,32
<b>DED: Sachsen</b>	116.286,48	509	87,40	140	3841,30	191	579,14	240	279,14	477	70,32
<b>DEE: Sachsen-Anhalt</b>	64.694,09	503	88,45	624	861,83	156	709,08	91	736,19	257	130,51
<b>DEF: Schleswig-Holstein</b>	90.887,62	752	59,16	968	555,56	354	312,48	369	181,55	209	160,48
<b>DEG: Thuringen</b>	60.767,52	338	131,62	495	1086,43	312	354,54	275	243,61	336	99,82

Legenda:

GDP – produto interno bruto

DRS – distância em quilómetros

Y – produto interno bruto (variável independente)

Tabela 3: índice de Harris

2008 Regiões / Indicadores	GDP	DE6: Hamburg		DE7: Hessen		DE8: Mecklenburg- Vorpommern		DE9: Niedersachsen		DEA: Nordrhein- Westfalen	
		DRS (DE1-S)	y/drs	DRS (DE1-S)	y/drs	DRS (DE1-S)	y/drs	DRS (DE1-S)	y/drs	DRS (DE1-S)	y/drs
<b>DE1: Baden-Wuerttemberg</b>	44.488,01	656	161,66	504	536,68	700	63,00	512	511,51	391	1718,44
<b>DE2: Bayern</b>	537.781,84	872	121,61	525	515,22	854	51,64	728	359,75	714	941,05
<b>DE3: Berlin</b>	110.616,55	289	366,94	573	472,06	207	213,04	287	912,53	561	1197,70
<b>DE4: Brandenburg</b>	66.993,10	304	348,84	524	516,20	223	197,76	221	1185,04	495	1357,40
<b>DE5: Bremen</b>	33.540,29	124	855,22	426	634,95	226	195,13	131	1999,20	292	2301,06
<b>DE6: Hamburg</b>	106.046,85			519	521,17	110	400,91	157	1668,12	402	1671,42
<b>DE7: Hessen</b>	270.488,28	519	204,33			564	78,19	376	696,53	198	3393,49
<b>DE8: Mecklenburg-Vorpommern</b>	44.100,25	110	964,06	564	479,59			258	1015,10	503	1335,81
<b>DE9: Niedersachsen</b>	261.894,68	152	697,68	376	719,38	258	170,93			280	2399,68
<b>DEA: Nordrhein-Westfalen</b>	671.910,96	402	263,80	198	1366,10	503	87,67	280	935,3381429		
<b>DEB: Rheinland-Pfalz</b>	129.819,39	522	203,15	20	13524,41	566	77,92	370	707,82	216	3110,70
<b>DEC: Saarland</b>	37.549,40	670	158,28	159	1701,18	715	61,68	527	496,95	277	2425,67
<b>DED: Sachsen</b>	116.286,48	477	222,32	489	553,15	397	111,08	366	715,56	625	1075,06
<b>DEE: Sachsen-Anhalt</b>	64.694,09	284	373,40	450	601,09	203	217,24	147	1781,60	420	1599,79
<b>DEF: Schleswig-Holstein</b>	90.887,62	94	1128,16	616	439,10	153	288,24	248	1056,03	490	1371,25
<b>DEG: Thuringen</b>	60.767,52	362	292,95	283	955,79	370	119,19	219	1195,87	379	1772,85

Legenda:

GDP – produto interno bruto

DRS – distância em quilómetros

Y – produto interno bruto (variável independente)

Tabela 3: índice de Harris

2008 Regiões / Indicadores	GDP	DEB: Rheinland-Pfalz		DEC: Saarland		DED: Sachsen		DEE: Sachsen-Anhalt		DEF: Schleswig-Holstein		DEG: Thuringen	
		DRS (DE1-S)	y/drs	DRS (DE1-S)	y/drs	DRS (DE1-S)	y/drs	DRS (DE1-S)	y/drs	DRS (DE1-S)	y/drs	DRS (DE1-S)	y/drs
<b>DE1: Baden-Wuerttemberg</b>	44.488,01	208	624,13	219	171,46	509	228,46	503	128,62	752	120,86	338	179,79
<b>DE2: Bayern</b>	537.781,84	527	246,34	514	73,05	140	830,62	624	103,68	968	93,89	495	122,76
<b>DE3: Berlin</b>	110.616,55	576	225,38	725	51,79	191	608,83	156	414,71	354	256,74	312	194,77
<b>DE4: Brandenburg</b>	66.993,10	527	246,34	675	55,63	240	484,53	91	710,92	369	246,31	275	220,97
<b>DE5: Bremen</b>	33.540,29	447	290,42	556	67,53	477	243,79	257	251,73	209	434,87	336	180,86
<b>DE6: Hamburg</b>	106.046,85	522	248,70	670	56,04	477	243,79	284	227,80	97	936,99	362	167,87
<b>DE7: Hessen</b>	270.488,28	20	6490,97	159	236,16	489	237,80	450	143,76	616	147,54	283	214,73
<b>DE8: Mecklenburg-Vorpommern</b>	44.100,25	566	229,36	715	52,52	397	292,91	203	318,69	153	594,04	370	164,24
<b>DE9: Niedersachsen</b>	261.894,68	370	350,86	527	71,25	366	317,72	147	440,10	248	366,48	219	277,48
<b>DEA: Nordrhein-Westfalen</b>	671.910,96	216	601,02	277	135,56	625	186,06	420	154,03	490	185,48	379	160,34
<b>DEB: Rheinland-Pfalz</b>	129.819,39			146	257,19	492	236,35	453	142,81	618	147,07	286	212,47
<b>DEC: Saarland</b>	37.549,40	146	889,17			638	182,27	598	108,18	764	118,96	431	140,99
<b>DED: Sachsen</b>	116.286,48	492	263,86	638	58,85			229	282,51	543	167,38	226	268,88
<b>DEE: Sachsen-Anhalt</b>	64.694,09	453	286,58	598	62,79	229	507,80			376	241,72	168	361,71
<b>DEF: Schleswig-Holstein</b>	90.887,62	618	210,06	764	49,15	543	214,16	376	172,06			459	132,39
<b>DEG: Thuringen</b>	60.767,52	286	453,91	431	87,12	266	437,17	168	385,08	459	198,01		

Legenda:

GDP – produto interno bruto

DRS – distância em quilómetros

Y – produto interno bruto (variável independente)

## ***O Índice de Harris***

Conforme evidenciado nas tabelas acima, podemos perceber que quanto maior a distancia entre as regiões menor será o potencial de mercado da região. E o contrário também acontece, por exemplo, a distância entre a DE1 e a DEG é menor logo o potencial de mercado é maior. Os cálculos sobre o potencial de mercado permitiram reparar que a distância é um factor que faz variar o potencial de mercado nas regiões. A região DE3 em relação à região DE2 fica a 690 km e o potencial de mercado é de 122,43 ao contrário da região DE3 relativamente à DE4, cuja distância é de 82 km e o potencial de mercado é de 1030.19.

As variações encontradas possivelmente indicam que a distancia implica menores, ou maiores, custos de transporte o que significa potencialidades em termos de investimento. Pode também significar reinvestimentos na região para reposicionação em termos de económicos: os reinvestimentos poderão corresponder a recolocar a força laboral noutra região, ou o factor de produção ou industrial pode ser transferido e melhorado. Assim, as variações indicam que a geografia económica tem grande incidência sobre as decisões em termos da escolha de mercado.

A DR1 apresenta os mesmos valores de especialização que a DR2 mas diferentes níveis de potencial de mercado, o que poder significar que ainda existem diferenças de especialização entre as duas regiões.

No caso da DR6 e DR3, quanto maiores valores da especialização (valores entre 0.2 e 0.3) maiores eram os valores em termos de potencial de mercado. Existirá possivelmente semelhanças entre as regiões, a qual estudos posteriores poderão identificar quais os fatores que as unem. As regiões podem ter mais que um setor que lhes poderá dar competitividade necessária para estar no mesmo patamar que a região vizinha.

---

## Conclusão

No início do nosso estudo, pretendíamos analisar a evolução da economia alemã após a queda do muro de Berlim. No entanto, por falta de dados empíricos na década de 1990, trabalhamos com dados dos anos 2000 (de 2003 a 2008) devido ao sucesso em os adquirir. No final desta secção ir-se-à apresentar uma conclusão relativamente a esta questão, que não obstante, deverá ser compreendida dentro dos dados empíricos e modelos económicos disponíveis. Esperamos poder contribuir para o estudo do caso alemão, sem contudo deixar de referir o peso relativo destas conclusões para a pergunta inicial.

Esta pequena investigação teve como pergunta geral de partida a organização espacial da economia alemã. Através da análise dos dados empíricos da década de 2000, procuramos responder a tal questão, de acordo com os progressos da investigação económica, na escolha de variáveis potencialmente explicativas, como o custo da mão-de-obra, o potencial de mercado e a dimensão laboral. Mais especificamente, tentamos responder à questão da organização económica espacial segundo os modelos alternativos da fragmentação da produção e concentração produtiva. Tal configuração parece correlacionada com a opção da dispersão das indústrias *versus* uma concepção centro-periferia. Apesar deste estudo se encontrar limitado às regiões TL2 podemos perceber que algumas regiões são propensas a determinado sector, como a manufatura, mas outras são mais voltadas para a indústria, tal como a indústria automóvel. Esta diferenciação ocorre consoante o desenvolvimento de cada região, reflectindo a estrutura produtiva do país.

Através da aplicação dos índices de Balassa, Krugman e Harris concluímos o seguinte: relativamente ao peso da mão-de-obra – calculado a partir do preço salarial -, observamos que duas regiões que sobressaem (DE1 e DE3) pelo elevado peso que os sectores ocupam na força laboral; estas duas regiões não são somente distintas por uma indústria em particular, mas por inúmeros sectores produtivos. Assim, poderemos apontar os valores obtidos como indícios de concentração produtiva. Contudo, importa sublinhar que em relação à totalidade de regiões, a sua maioria possui valores homogénos quanto ao ratio de Balassa. Por outras palavras, o índice parece sugerir a equidade entre a maior parte das regiões relativamente ao custo da mão-de-obra (pelo custo total). Deste modo, o primeiro índice indica uma resposta mista para a nossa questão. A tabela 4 e o gráfico 1 pretendem ilustrar as conclusões enunciadas, através da contagem para cada região, do número de instanciações dos valores máximos e mínimos obtidos pelo índice de Balassa (os espaços a branco referem valores intermédios, não correspondendo nem ao valor máximo nem ao mínimo).

Tabela 4: Quantidade de ocorrências como os valores mínimos e máximos de cada região no índice de Balassa

Indicadores / Regiões	No Min	No Max
DE1: Baden-Wuerttemberg	5	10
DE2: Bayern		
DE3: Berlin	5	8
DE4: Brandenburg	2	
DE5: Bremen		2
DE6: Hamburg	10	5
DE7: Hessen		
DE8: Mecklenburg-Vorpommern	8	2
DE9: Niedersachsen		
DEA: Nordrhein-Westfalen		
DEB: Rheinland-Pfalz		
DEC: Saarland		
DED: Sachsen		
DEE: Sachsen-Anhalt		1
DEF: Schleswig-Holstein		
DEG: Thuringen		3

Gráfico 1: Quantidade de ocorrências das regiões como o mínimo e o máximo no índice de Balassa

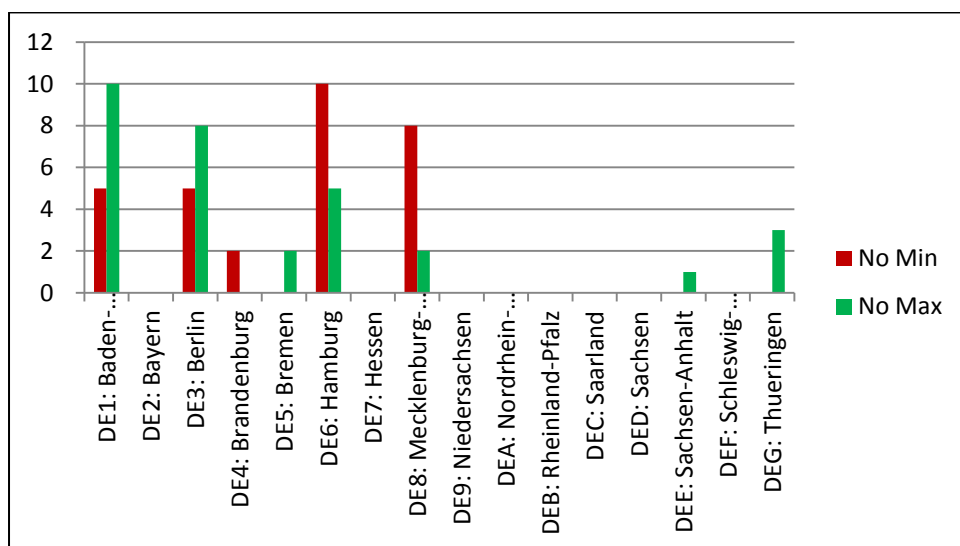

Legenda:

X – Regiões em TL2

Y – Quantidade de ocorrências, em números naturais.

Ainda em relação ao factor mão-de-obra, o índice de Krugman trabalha com a quantificação do emprego. O módulo indica valores muito próximos a zero em todos os sectores; como tal, não se verifica a existência de vantagens comparativas evidentes de nenhuma região relativamente a outra. Deste modo, a especialização das regiões é fraca, pois nenhuma região emerge como a especialista numa determinada indústria. Consequentemente o índice de Krugman aponta a favor da homogeneidade na organização do espaço económico, contra a compreensão centro(s) e periferia(s).

Finalmente, a fórmula de Harris permite analisar o impacto da distância, traduzida em custo do transporte, para o desenho do mapa económico. Através da análise dos dados empíricos, compreendemos que o potencial de mercado possui uma relação proporcionalmente inversa ao grau de especialização de uma região. Assim, a reduzida distância entre duas regiões (e logo, um forte potencial de mercado de uma relativamente a outra), implica homogeneidade de especialização entre essas duas regiões.

Em conclusão, podemos inferir que a organização espacial da estrutura produtiva alemã corresponde a um todo equitativo e homogéneo, com alguma variação para as duas regiões destacadas pelo índice de Balassa. Contrariamente à tese da divisão do espaço económico entre centro e periferia, a Alemanha mostra homogeneidade na distribuição geográfica de todos os sectores produtivos. Deste modo, estamos perante um caso de economias de escala internas à indústria e externas à firma, na qual predomina a especialização horizontal. Na realidade, a geografia é um factor determinante na constituição económica de um país, ou região, pois revela o tipo de vida económica que se vive, quer de coesão quer de diferenciação regional.

Para melhor ilustrar a relação entre o índice de Krugman e o índice de Harris, construímos uma tabela (5) e um gráfico (2) com o tempo de 2004 e o sector A em análise.

Contudo, nenhuma das variáveis utilizadas possuem capacidade de responder à importante questão do tipo de especialização de cada sector da indústria alemã. Para tal, necessitaríamos de dados do comércio intra-sectorial entre regiões; ora, estes dados foram procurados mas sem sucesso. Aquando da sua posse, poder-se-ia aplicar o índice de Balassa, na sua forma tradicional, de modo a melhor compreender a estrutura económica – pois ver-se-ia mais explicitamente a fragmentação da produção de bens, assim como o tipo de comércio inter-sectorial e intra-sectorial que se verifica. Assim, obteríamos novos factores para a compreensão da geografia económica, tal que a predominância do comércio intra-sectorial implica economias de escala internas à firma, e paralelamente o comércio inter-sectorial, a ser predominante, significa economias de escala internas à indústria. No primeiro caso, poderíamos inferir uma organização espacial tipo centro-periferia, assim como na segunda hipótese compreenderíamos o tipo de comércio como um indicador da localização desfragmentada da produção. Neste âmbito, gostaríamos ainda relacionar os índices anteriores com o investimento directo estrangeiro, de forma a integrar a economia alemã no quadro do comércio internacional. Estas considerações serão relevantes para a continuação deste estudo.



Tabela 5: correlação entre o índice de Krugman e o índice de Harris quanto ao sector A, no ano de 2004.

2004 Regiões / Indicadores	DE1: Baden- Wuerttemberg		DE2: Bayern		DE3: Berlin		DE4: Brandenburg		DE5: Bremen		DE6: Hamburg	
	(si-si*)	y/drs	(si-si*)	y/drs	(si-si*)	y/drs	(si-si*)	y/drs	(si-si*)	y/drs	(si-si*)	y/drs
<b>DE1: Baden-Wuerttemberg</b>			0,01	1340,73	0,01	134,77	0,01	89,75	0,01	41,92	0,01	133,74
<b>DE2: Bayern</b>	0,01	1093,83			0,02	124,61	0,00	82,42	0,02	31,80	0,02	100,61
<b>DE3: Berlin</b>	0,01	555,49	0,02	629,56			0,03	652,33	0,00	68,38	0,00	303,58
<b>DE4: Brandenburg</b>	0,01	594,63	0,00	669,33	0,02	1048,57			0,02	82,18	0,03	288,60
<b>DE5: Bremen</b>	0,01	552,89	0,02	514,08	0,00	218,79	0,02	163,58			0,00	707,54
<b>DE6: Hamburg</b>	0,01	540,24	0,02	498,16	0,00	297,52	0,03	175,96	0,00	216,71		
<b>DE7: Hessen</b>	0,01	703,17	0,02	827,42	0,01	150,06	0,02	102,08	0,01	63,08	0,01	169,05
<b>DE8: Mecklenburg- Vorpommern</b>	0,03	506,29	0,02	508,66	0,05	415,38	0,02	239,87	0,04	118,90	0,05	797,59
<b>DE9: Niedersachsen</b>	0,01	692,19	0,00	596,70	0,03	299,59	0,00	242,04	0,02	205,13	0,03	577,20
<b>DEA: Nordrhein-Westfalen</b>	0,01	906,39	0,02	608,40	0,01	153,27	0,02	108,06	0,01	92,03	0,01	218,25
<b>DEB: Rheinland-Pfalz</b>	0,01	1703,85	0,00	824,28	0,02	149,28	0,00	101,50	0,02	60,12	0,02	168,07
<b>DEC: Saarland</b>	0,01	1618,26	0,02	845,13	0,01	118,60	0,02	79,25	0,00	48,33	0,01	130,95
<b>DED: Sachsen</b>	0,00	696,27	0,01	3102,83	0,02	450,17	0,01	222,88	0,01	56,34	0,02	183,93
<b>DEE: Sachsen-Anhalt</b>	0,01	704,57	0,00	696,15	0,03	551,17	0,00	587,82	0,03	104,56	0,03	308,93
<b>DEF: Schleswig-Holstein</b>	0,01	471,28	0,00	448,76	0,03	242,89	0,00	144,96	0,02	128,58	0,03	933,35
<b>DEG: Thuringen</b>	0,01	1048,52	0,00	877,57	0,02	275,59	0,00	194,51	0,02	79,98	0,02	242,36

Legenda:

(si - si\*) – módulo do índice de Krugman

Y / DRS – índice de Harris

Gráfico 2: correlação entre o índice de Krugman e o índice de Harris quanto ao sector A, no ano de 2004.

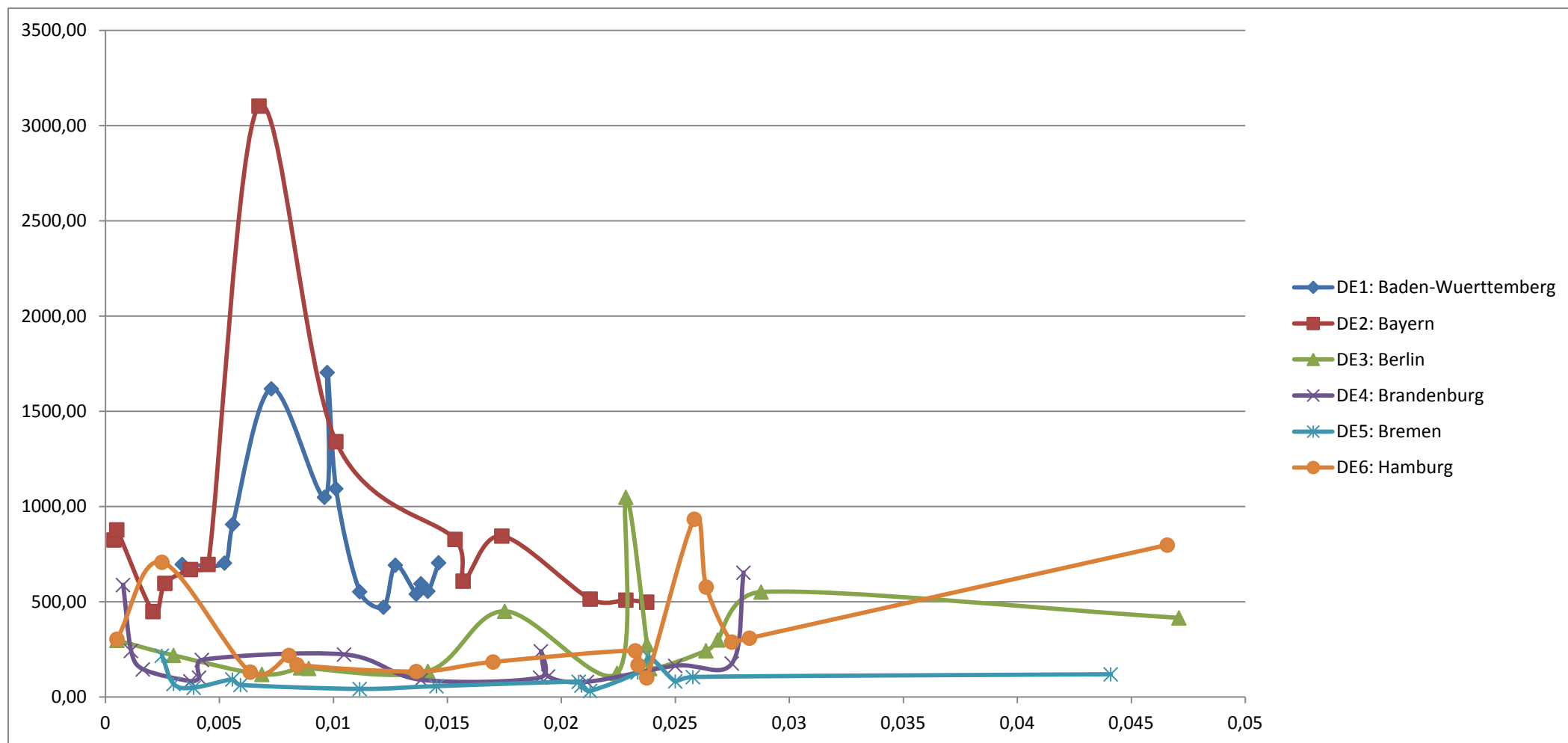

Legenda:  
 X – módulo do índice de Krugman  
 Y – índice de Harris

## Bibliografia

- Tripathi, Sabyasachi, *Estimating urban agglomeration economies for India: a new economic geography perspective*, DIMETIC Programme “Regional and Policy Dimensions of Innovation and Growth”, Institute for Social and Economic Change, India 2010
- Yoshida, Yushi, *Industry Location and Variety Growth: Empirical Examination of Regional Exports*, Discussion Paper No. 30, Kyushu Sangyo University, 2008
- Ottaviano, Gianmarco, Puga, Diego, *Agglomeration in the global economy: A survey of the ‘new economic geography’*”, Discussion Paper No. 356, Centre for Economic Performance, 1997
- Cristóbal, José, *Agglomeration versus dispersion in the European Monetary Union: Evidence from Intra-Industry Trade*, Dpto, Economía, Metodos Cuantitativos e Historia Economica, Sevilla, [u.d]
- Jones, Ronald, Kierzkowski, Henryk, Lurong, Chen, *What does evidence tell us about fragmentation and outsourcing?*, in “International Review of Economics and Finance” No.14 [pp 305 – 316], 2004
- Dixon, Robert, Freebairn, John, *Trends in regional specialization in Australia*, Department of Economics, University of Melbourne, Australia, [u.d.]
- Zeddies, Goetz, *Determinants of International Fragmentation of Production in the European Union*, Halle Institute for Economic Research, Germany, [u.d.]
- Buono, Ines, Caffarelli, Vergara, *Trade Elasticity and Production Fragmentation*, [u.e.], [u.l.], 2012
- Jones, Ronald, *Production Fragmentation and Outsourcing: General Concerns*, University of Rochester, [u.l.], [u.d.]
- Jones, Ronald, Kierzkowski, Henryk, *What does evidence tell us about fragmentation and outsourcing?*, in “International Review of Economics and Finance” No. 14 [pp 305 – 316], 2005
- Brulhart, Marius, *The Fading Attraction of Central Regions: an Empirical Note on Core\_Periphery Gradients in Western Europe*, in “Spatial Economic Analysis” Vol. 1, No. 2, 2006
- Burda, Michael, Dluhosch, Barbara, *Fragmentation, Globalization and Labor Markets*, [u.e.], Germany 2001
- Midekfar-Knarvik, Karen Helen, [et al] *Integration and Industrial Specialisation in the European Union*; in “Presses de Sciences Po Revue Économique” Vol. 53 [pp 469 – 481] 2002/3. [Consult. em 02 Dec. 2012 - <http://www.cairn.info/revue-economique-2002-3-page-469.htm>]
- Hanson, Gordon H.; *Market Potential, Increasing Returns, and Geographic Concentration*; University of California and National Bureau of Economic Research, USA, 2004
- Dauth, Wolfgang, Suedekum, Jens, *Profiles of local growth and industrial change: Facts and an explanation*, [u.e.], [u.l.], [u.d.]
- Boulhol, Herve, De Serres, Alain, Molnar, Margit, *The Contribution of Economic Geography to GDP per Capita*; “OECD Journal Economic Studies” Volume 2008 [ISSN: 1995-2848]

Eurostat: Consultado a 02 Dec. 2012 [[http://circa.europa.eu/irc/dsis/regportraits/info/data/en/de2\\_geo.htm](http://circa.europa.eu/irc/dsis/regportraits/info/data/en/de2_geo.htm)]

Garcia, Renato, Araujo, Veneziano, Mascarini, Suelene, *Padrões de localização industrial e distribuição regional da atividade produtiva: uma análise empírica aplicada ao estado de São Paulo*, [u.e.], [u.l.], [u.d.]